

ОПИСАНИЕ МЕСТОПОЛОЖЕНИЯ ГРАНИЦ

Публичный сервитут для использования земель и земельных участков в целях эксплуатации
объекта «Сооружение - производственно-технологический комплекс - магистральный
нефтепродуктопровод "Уфа-Камбарка" (линейная часть)»

(наименование объекта, местоположение границ которого описано (далее - объект))

ОПИСАНИЕ МЕСТОПОЛОЖЕНИЯ ГРАНИЦ

Публичный сервитут для использования земель и земельных участков в целях эксплуатации
объекта «Сооружение - производственно-технологический комплекс - магистральный
нефтепродуктопровод "Уфа-Камбарка" (линейная часть)»

(наименование объекта, местоположение границ которого описано)

№ п/п	Содержание	Номера листов
1	2	3
1	Сведения об объекте	3
2	Сведения о местоположении границ объекта	4
3	Сведения о местоположении измененных (уточненных) границ объекта	134
4	План границ	135

ОПИСАНИЕ МЕСТОПОЛОЖЕНИЯ ГРАНИЦ

Публичный сервитут для использования земель и земельных участков в целях эксплуатации объекта «Сооружение - производственно-технологический комплекс - магистральный нефтепродуктопровод "Уфа-Камбарка" (линейная часть)»

(наименование объекта, местоположение границ которого описано)

Сведения об объекте

№ п/п	Характеристики объекта	Описание характеристик
1	2	3
1	Местоположение объекта	Республика Башкортостан, Калтасинский р-н, Краснокамский р-н, Дюртюлинский р-н, Илишевский р-н, Чекмагушевский р-н, Кушнаренковский р-н, Благовещенский р-н, Уфимский р-н, ГО г.Уфа
2	Площадь объекта ± величина погрешности определения площади ($P \pm \Delta P$)	11984687±6058 кв.м
3	Иные характеристики объекта	<p>Публичный сервитут для использования земель и земельных участков в целях эксплуатации объекта «Сооружение - производственно-технологический комплекс - магистральный нефтепродуктопровод "Уфа-Камбарка" (линейная часть)».</p> <p>В соответствии с п.8 ст.39.43 ЗК РФ публичный сервитут считается установленным со дня внесения сведений о нем в Единый государственный реестр недвижимости.</p> <p>Обладатель публичного сервитута: Акционерное общество «Транснефть – Урал», ИНН 0278039018, ОГРН 1020203226230, находящегося по адресу: 450008, Республика Башкортостан, г. Уфа, ул. Крупской, д.10, тел.+7 (347) 279-23-67, +7 (347) 279-23-39, +7 (347) 279-21-20, +7 (347) 279-23-35. Адрес электронной почты: tnural@ufa.transneft.ru.</p> <p>Срок публичного сервитута составляет 49 лет.</p>

ОПИСАНИЕ МЕСТОПОЛОЖЕНИЯ ГРАНИЦ

Публичный сервитут для использования земель и земельных участков в целях эксплуатации
объекта «Сооружение - производственно-технологический комплекс - магистральный
нефтепродуктопровод "Уфа-Камбарка" (линейная часть)»

(наименование объекта, местоположение границ которого описано)

Сведения о местоположении границ объекта

1. Система координат *МСК-02, зона I*

2. Сведения о характерных точках границ объекта

Обозначение характерных точек границ	Координаты, м		Метод определения координат характерной точки	Средняя квадратическая погрешность положения характерной точки (M_0), м	Описание обозначения точки на местности (при наличии)
	X	Y			
1	2	3	4	5	6
1	673853,59	1352902,12	Аналитический метод	0,50	—
2	673903,43	1352906,79	Аналитический метод	0,50	—
3	673899,73	1352987,61	Аналитический метод	0,50	—
4	673896,74	1353072,98	Аналитический метод	0,50	—
5	673891,89	1353199,75	Аналитический метод	0,50	—
6	673885,71	1353326,79	Аналитический метод	0,50	—
7	673883,53	1353376,85	Аналитический метод	0,50	—
8	673881,13	1353430,03	Аналитический метод	0,50	—
9	673878,76	1353489,41	Аналитический метод	0,50	—
10	673875,00	1353541,12	Аналитический метод	0,50	—
11	673873,61	1353579,71	Аналитический метод	0,50	—
12	673871,17	1353613,26	Аналитический метод	0,50	—
13	673868,32	1353685,69	Аналитический метод	0,50	—
14	673865,62	1353743,18	Аналитический метод	0,50	—
15	673865,38	1353745,94	Аналитический метод	0,50	—
16	673863,61	1353758,40	Аналитический метод	0,50	—
17	673862,26	1353789,01	Аналитический метод	0,50	—
18	673862,16	1353790,94	Аналитический метод	0,50	—
19	673862,92	1353796,06	Аналитический метод	0,50	—
20	673862,80	1353798,54	Аналитический метод	0,50	—
21	673862,34	1353803,10	Аналитический метод	0,50	—
22	673861,96	1353807,54	Аналитический метод	0,50	—
23	673861,95	1353810,61	Аналитический метод	0,50	—
24	673864,97	1353814,16	Аналитический метод	0,50	—
25	673869,77	1353819,89	Аналитический метод	0,50	—
26	673894,67	1353824,58	Аналитический метод	0,50	—
27	673993,00	1353827,94	Аналитический метод	0,50	—
28	674165,04	1353830,68	Аналитический метод	0,50	—
29	674325,21	1353838,42	Аналитический метод	0,50	—
30	674421,05	1353842,71	Аналитический метод	0,50	—
31	674514,03	1353842,54	Аналитический метод	0,50	—
32	674649,51	1353834,31	Аналитический метод	0,50	—
33	674817,56	1353818,61	Аналитический метод	0,50	—
34	674994,31	1353795,31	Аналитический метод	0,50	—
35	675154,02	1353769,00	Аналитический метод	0,50	—
36	675343,23	1353732,19	Аналитический метод	0,50	—
37	675466,20	1353708,64	Аналитический метод	0,50	—
38	675566,71	1353693,21	Аналитический метод	0,50	—
39	675625,63	1353686,14	Аналитический метод	0,50	—
40	675680,99	1353686,45	Аналитический метод	0,50	—
41	675749,59	1353691,21	Аналитический метод	0,50	—

ОПИСАНИЕ МЕСТОПОЛОЖЕНИЯ ГРАНИЦ

Публичный сервитут для использования земель и земельных участков в целях эксплуатации
объекта «Сооружение - производственно-технологический комплекс - магистральный
нефтепродуктопровод "Уфа-Камбарка" (линейная часть)»

(наименование объекта, местоположение границ которого описано)

Сведения о местоположении границ объекта

1	2	3	4	5	6
42	675749,09	1353720,33	Аналитический метод	0,50	—
43	675748,38	1353725,10	Аналитический метод	0,50	—
44	675744,47	1353729,05	Аналитический метод	0,50	—
45	675745,33	1353741,01	Аналитический метод	0,50	—
46	675678,30	1353736,38	Аналитический метод	0,50	—
47	675630,00	1353735,97	Аналитический метод	0,50	—
48	675573,08	1353742,80	Аналитический метод	0,50	—
49	675474,25	1353757,99	Аналитический метод	0,50	—
50	675352,67	1353781,29	Аналитический метод	0,50	—
51	675162,50	1353818,28	Аналитический метод	0,50	—
52	675001,25	1353844,83	Аналитический метод	0,50	—
53	674822,69	1353868,35	Аналитический метод	0,50	—
54	674653,76	1353884,13	Аналитический метод	0,50	—
55	674514,86	1353892,54	Аналитический метод	0,50	—
56	674419,39	1353892,68	Аналитический метод	0,50	—
57	674322,84	1353888,36	Аналитический метод	0,50	—
58	674163,84	1353880,67	Аналитический метод	0,50	—
59	673991,97	1353877,93	Аналитический метод	0,50	—
60	673891,06	1353874,49	Аналитический метод	0,50	—
61	673887,28	1353874,07	Аналитический метод	0,50	—
62	673855,59	1353868,10	Аналитический метод	0,50	—
63	673852,11	1353867,29	Аналитический метод	0,50	—
64	673847,18	1353865,53	Аналитический метод	0,50	—
65	673845,72	1353864,83	Аналитический метод	0,50	—
66	673844,03	1353863,94	Аналитический метод	0,50	—
67	673840,59	1353861,55	Аналитический метод	0,50	—
68	673838,91	1353860,16	Аналитический метод	0,50	—
69	673836,15	1353857,50	Аналитический метод	0,50	—
70	673834,11	1353855,18	Аналитический метод	0,50	—
71	673826,71	1353846,35	Аналитический метод	0,50	—
72	673820,20	1353838,71	Аналитический метод	0,50	—
73	673819,66	1353838,11	Аналитический метод	0,50	—
74	673818,87	1353837,22	Аналитический метод	0,50	—
75	673815,92	1353833,12	Аналитический метод	0,50	—
76	673815,29	1353831,83	Аналитический метод	0,50	—
77	673814,42	1353830,06	Аналитический метод	0,50	—
78	673813,63	1353828,07	Аналитический метод	0,50	—
79	673812,89	1353825,72	Аналитический метод	0,50	—
80	673812,45	1353823,56	Аналитический метод	0,50	—
81	673811,99	1353818,96	Аналитический метод	0,50	—
82	673811,98	1353817,72	Аналитический метод	0,50	—
83	673811,94	1353814,14	Аналитический метод	0,50	—
84	673811,96	1353806,37	Аналитический метод	0,50	—
85	673812,05	1353804,27	Аналитический метод	0,50	—
86	673812,66	1353797,42	Аналитический метод	0,50	—
87	673812,02	1353793,09	Аналитический метод	0,50	—
88	673812,32	1353786,57	Аналитический метод	0,50	—
89	673813,71	1353754,98	Аналитический метод	0,50	—
90	673813,94	1353752,56	Аналитический метод	0,50	—
91	673815,68	1353740,28	Аналитический метод	0,50	—
92	673817,33	1353685,80	Аналитический метод	0,50	—
93	673821,28	1353610,02	Аналитический метод	0,50	—

ОПИСАНИЕ МЕСТОПОЛОЖЕНИЯ ГРАНИЦ

Публичный сервитут для использования земель и земельных участков в целях эксплуатации
 объекта «Сооружение - производственно-технологический комплекс - магистральный
 нефтепродуктопровод "Уфа-Камбарка" (линейная часть)»

(наименование объекта, местоположение границ которого описано)

Сведения о местоположении границ объекта

1	2	3	4	5	6
94	673823,66	1353577,45	Аналитический метод	0,50	—
95	673825,05	1353538,86	Аналитический метод	0,50	—
96	673828,73	1353488,06	Аналитический метод	0,50	—
97	673831,20	1353427,43	Аналитический метод	0,50	—
98	673833,57	1353374,65	Аналитический метод	0,50	—
99	673835,76	1353324,55	Аналитический метод	0,50	—
100	673841,94	1353197,46	Аналитический метод	0,50	—
101	673846,78	1353071,10	Аналитический метод	0,50	—
102	673849,78	1352985,46	Аналитический метод	0,50	—
1	673853,59	1352902,12	Аналитический метод	0,50	—
103	675139,67	1343916,23	Аналитический метод	0,50	—
104	675187,34	1343933,04	Аналитический метод	0,50	—
105	675185,82	1343940,85	Аналитический метод	0,50	—
106	675163,47	1344055,48	Аналитический метод	0,50	—
107	675140,56	1344178,34	Аналитический метод	0,50	—
108	675117,62	1344301,24	Аналитический метод	0,50	—
109	675093,57	1344422,34	Аналитический метод	0,50	—
110	675070,65	1344543,95	Аналитический метод	0,50	—
111	675065,54	1344571,42	Аналитический метод	0,50	—
112	675040,18	1344709,84	Аналитический метод	0,50	—
113	675015,93	1344834,05	Аналитический метод	0,50	—
114	674992,87	1344958,53	Аналитический метод	0,50	—
115	674961,87	1345120,26	Аналитический метод	0,50	—
116	674939,50	1345242,27	Аналитический метод	0,50	—
117	674916,68	1345356,84	Аналитический метод	0,50	—
118	674899,88	1345447,72	Аналитический метод	0,50	—
119	674887,22	1345520,25	Аналитический метод	0,50	—
120	674881,04	1345552,33	Аналитический метод	0,50	—
121	674874,61	1345585,55	Аналитический метод	0,50	—
122	674851,34	1345712,11	Аналитический метод	0,50	—
123	674834,26	1345801,55	Аналитический метод	0,50	—
124	674806,20	1345956,64	Аналитический метод	0,50	—
125	674784,01	1346079,33	Аналитический метод	0,50	—
126	674770,27	1346159,71	Аналитический метод	0,50	—
127	674739,62	1346326,36	Аналитический метод	0,50	—
128	674724,37	1346408,26	Аналитический метод	0,50	—
129	674700,62	1346533,11	Аналитический метод	0,50	—
130	674677,01	1346657,45	Аналитический метод	0,50	—
131	674661,44	1346735,91	Аналитический метод	0,50	—
132	674656,38	1346763,34	Аналитический метод	0,50	—
133	674639,14	1346858,04	Аналитический метод	0,50	—
134	674624,45	1346939,31	Аналитический метод	0,50	—
135	674601,60	1347063,29	Аналитический метод	0,50	—
136	674586,42	1347146,74	Аналитический метод	0,50	—
137	674561,16	1347281,45	Аналитический метод	0,50	—
138	674537,44	1347406,22	Аналитический метод	0,50	—
139	674513,74	1347529,97	Аналитический метод	0,50	—
140	674490,61	1347654,06	Аналитический метод	0,50	—
141	674467,45	1347775,70	Аналитический метод	0,50	—
142	674451,36	1347873,53	Аналитический метод	0,50	—
143	674445,41	1347909,87	Аналитический метод	0,50	—

ОПИСАНИЕ МЕСТОПОЛОЖЕНИЯ ГРАНИЦ

Публичный сервитут для использования земель и земельных участков в целях эксплуатации
объекта «Сооружение - производственно-технологический комплекс - магистральный
нефтепродуктопровод "Уфа-Камбарка" (линейная часть)»

(наименование объекта, местоположение границ которого описано)

Сведения о местоположении границ объекта

1	2	3	4	5	6
144	674431,71	1348033,74	Аналитический метод	0,50	—
145	674417,67	1348160,48	Аналитический метод	0,50	—
146	674403,39	1348287,45	Аналитический метод	0,50	—
147	674380,27	1348497,97	Аналитический метод	0,50	—
148	674366,43	1348626,27	Аналитический метод	0,50	—
149	674356,28	1348716,76	Аналитический метод	0,50	—
150	674337,75	1348885,60	Аналитический метод	0,50	—
151	674324,10	1349003,61	Аналитический метод	0,50	—
152	674312,89	1349092,60	Аналитический метод	0,50	—
153	674301,26	1349210,47	Аналитический метод	0,50	—
154	674296,45	1349254,41	Аналитический метод	0,50	—
155	674283,36	1349381,34	Аналитический метод	0,50	—
156	674269,62	1349505,94	Аналитический метод	0,50	—
157	674263,48	1349549,48	Аналитический метод	0,50	—
158	674251,83	1349645,75	Аналитический метод	0,50	—
159	674226,58	1349836,48	Аналитический метод	0,50	—
160	674214,75	1349932,61	Аналитический метод	0,50	—
161	674205,08	1350008,26	Аналитический метод	0,50	—
162	674197,18	1350051,43	Аналитический метод	0,50	—
163	674178,06	1350113,28	Аналитический метод	0,50	—
164	674159,53	1350172,50	Аналитический метод	0,50	—
165	674135,22	1350251,21	Аналитический метод	0,50	—
166	674128,25	1350291,91	Аналитический метод	0,50	—
167	674118,51	1350377,52	Аналитический метод	0,50	—
168	674108,68	1350484,38	Аналитический метод	0,50	—
169	674093,50	1350648,28	Аналитический метод	0,50	—
170	674086,75	1350733,02	Аналитический метод	0,50	—
171	674075,93	1350856,62	Аналитический метод	0,50	—
172	674075,03	1350870,13	Аналитический метод	0,50	—
173	674073,36	1350896,01	Аналитический метод	0,50	—
174	674062,33	1351022,74	Аналитический метод	0,50	—
175	674051,64	1351142,22	Аналитический метод	0,50	—
176	674040,28	1351266,00	Аналитический метод	0,50	—
177	674023,80	1351441,34	Аналитический метод	0,50	—
178	674016,88	1351518,54	Аналитический метод	0,50	—
179	674006,06	1351649,71	Аналитический метод	0,50	—
180	673998,92	1351731,12	Аналитический метод	0,50	—
181	673989,85	1351834,83	Аналитический метод	0,50	—
182	673988,22	1351855,98	Аналитический метод	0,50	—
183	673974,69	1352011,26	Аналитический метод	0,50	—
184	673962,49	1352149,91	Аналитический метод	0,50	—
185	673950,76	1352275,99	Аналитический метод	0,50	—
186	673931,12	1352504,32	Аналитический метод	0,50	—
187	673920,41	1352637,39	Аналитический метод	0,50	—
188	673909,64	1352770,16	Аналитический метод	0,50	—
189	673906,92	1352830,35	Аналитический метод	0,50	—
190	673904,48	1352883,67	Аналитический метод	0,50	—
191	673862,34	1352880,48	Аналитический метод	0,50	—
192	673854,61	1352879,79	Аналитический метод	0,50	—
193	673856,98	1352828,07	Аналитический метод	0,50	—
194	673859,77	1352766,57	Аналитический метод	0,50	—
195	673870,57	1352633,36	Аналитический метод	0,50	—

ОПИСАНИЕ МЕСТОПОЛОЖЕНИЯ ГРАНИЦ

**Публичный сервитут для использования земель и земельных участков в целях эксплуатации
объекта «Сооружение - производственно-технологический комплекс - магистральный
нефтепродуктопровод "Уфа-Камбарка" (линейная часть)»**

(наименование объекта, местоположение границ которого описано)

Сведения о местоположении границ объекта

1	2	3	4	5	6
196	673881,30	1352500,11	Аналитический метод	0,50	—
197	673900,95	1352271,62	Аналитический метод	0,50	—
198	673912,69	1352145,47	Аналитический метод	0,50	—
199	673924,87	1352006,92	Аналитический метод	0,50	—
200	673938,47	1351850,90	Аналитический метод	0,50	—
201	673940,00	1351830,89	Аналитический метод	0,50	—
202	673949,15	1351726,43	Аналитический метод	0,50	—
203	673956,23	1351645,53	Аналитический метод	0,50	—
204	673967,05	1351514,34	Аналитический метод	0,50	—
205	673974,01	1351436,71	Аналитический метод	0,50	—
206	673990,49	1351261,41	Аналитический метод	0,50	—
207	674001,84	1351137,68	Аналитический метод	0,50	—
208	674012,53	1351018,31	Аналитический метод	0,50	—
209	674023,48	1350892,51	Аналитический метод	0,50	—
210	674025,14	1350866,83	Аналитический метод	0,50	—
211	674026,10	1350852,52	Аналитический метод	0,50	—
212	674036,92	1350728,96	Аналитический метод	0,50	—
213	674043,70	1350643,82	Аналитический метод	0,50	—
214	674058,90	1350479,77	Аналитический метод	0,50	—
215	674068,75	1350372,67	Аналитический метод	0,50	—
216	674078,85	1350284,16	Аналитический метод	0,50	—
217	674086,96	1350238,01	Аналитический метод	0,50	—
218	674111,80	1350157,61	Аналитический метод	0,50	—
219	674130,34	1350098,37	Аналитический метод	0,50	—
220	674148,28	1350040,90	Аналитический метод	0,50	—
221	674155,57	1350001,24	Аналитический метод	0,50	—
222	674165,14	1349926,33	Аналитический метод	0,50	—
223	674176,97	1349830,26	Аналитический метод	0,50	—
224	674202,25	1349639,33	Аналитический метод	0,50	—
225	674213,94	1349542,73	Аналитический метод	0,50	—
226	674219,96	1349500,08	Аналитический метод	0,50	—
227	674233,63	1349376,13	Аналитический метод	0,50	—
228	674246,74	1349249,05	Аналитический метод	0,50	—
229	674251,51	1349205,43	Аналитический метод	0,50	—
230	674263,24	1349086,68	Аналитический метод	0,50	—
231	674274,48	1348997,48	Аналитический метод	0,50	—
232	674288,06	1348880,07	Аналитический метод	0,50	—
233	674306,59	1348711,21	Аналитический метод	0,50	—
234	674316,74	1348620,75	Аналитический метод	0,50	—
235	674330,57	1348492,54	Аналитический метод	0,50	—
236	674353,70	1348281,89	Аналитический метод	0,50	—
237	674367,98	1348154,91	Аналитический метод	0,50	—
238	674382,07	1348027,72	Аналитический метод	0,50	—
239	674395,78	1347903,72	Аналитический метод	0,50	—
240	674402,02	1347865,42	Аналитический метод	0,50	—
241	674418,27	1347766,65	Аналитический метод	0,50	—
242	674441,48	1347644,75	Аналитический метод	0,50	—
243	674464,59	1347520,75	Аналитический метод	0,50	—
244	674488,33	1347396,83	Аналитический метод	0,50	—
245	674512,03	1347272,14	Аналитический метод	0,50	—
246	674537,27	1347137,59	Аналитический метод	0,50	—
247	674552,42	1347054,26	Аналитический метод	0,50	—

ОПИСАНИЕ МЕСТОПОЛОЖЕНИЯ ГРАНИЦ

**Публичный сервитут для использования земель и земельных участков в целях эксплуатации
объекта «Сооружение - производственно-технологический комплекс - магистральный
нефтепродуктопровод "Уфа-Камбарка" (линейная часть)»**

(наименование объекта, местоположение границ которого описано)

Сведения о местоположении границ объекта

1	2	3	4	5	6
248	674575,27	1346930,29	Аналитический метод	0,50	—
249	674589,94	1346849,10	Аналитический метод	0,50	—
250	674607,21	1346754,29	Аналитический метод	0,50	—
251	674612,37	1346726,34	Аналитический метод	0,50	—
252	674627,91	1346648,03	Аналитический метод	0,50	—
253	674651,50	1346523,77	Аналитический метод	0,50	—
254	674675,24	1346398,97	Аналитический метод	0,50	—
255	674690,45	1346317,29	Аналитический метод	0,50	—
256	674721,06	1346150,82	Аналитический метод	0,50	—
257	674734,75	1346070,79	Аналитический метод	0,50	—
258	674756,97	1345947,89	Аналитический метод	0,50	—
259	674785,08	1345792,53	Аналитический метод	0,50	—
260	674802,18	1345702,99	Аналитический метод	0,50	—
261	674825,50	1345576,15	Аналитический метод	0,50	—
262	674831,95	1345542,83	Аналитический метод	0,50	—
263	674838,00	1345511,44	Аналитический метод	0,50	—
264	674850,64	1345439,00	Аналитический метод	0,50	—
265	674867,61	1345347,25	Аналитический метод	0,50	—
266	674890,42	1345232,69	Аналитический метод	0,50	—
267	674912,75	1345110,94	Аналитический метод	0,50	—
268	674943,72	1344949,35	Аналитический метод	0,50	—
269	674966,83	1344824,59	Аналитический метод	0,50	—
270	674991,03	1344700,68	Аналитический метод	0,50	—
271	675016,38	1344562,31	Аналитический метод	0,50	—
272	675021,51	1344534,72	Аналитический метод	0,50	—
273	675044,51	1344412,72	Аналитический метод	0,50	—
274	675068,55	1344291,64	Аналитический метод	0,50	—
275	675091,40	1344169,18	Аналитический метод	0,50	—
276	675114,37	1344046,02	Аналитический метод	0,50	—
277	675136,74	1343931,27	Аналитический метод	0,50	—
103	675139,67	1343916,23	Аналитический метод	0,50	—
278	677058,22	1338415,69	Аналитический метод	0,50	—
279	677062,82	1338423,73	Аналитический метод	0,50	—
280	677074,65	1338431,90	Аналитический метод	0,50	—
281	677092,90	1338442,53	Аналитический метод	0,50	—
282	677044,97	1338501,02	Аналитический метод	0,50	—
283	676991,68	1338564,96	Аналитический метод	0,50	—
284	676943,21	1338624,54	Аналитический метод	0,50	—
285	676877,91	1338703,15	Аналитический метод	0,50	—
286	676814,10	1338781,21	Аналитический метод	0,50	—
287	676808,00	1338788,47	Аналитический метод	0,50	—
288	676770,81	1338832,45	Аналитический метод	0,50	—
289	676709,37	1338907,38	Аналитический метод	0,50	—
290	676658,71	1338967,72	Аналитический метод	0,50	—
291	676565,64	1339098,55	Аналитический метод	0,50	—
292	676527,80	1339169,05	Аналитический метод	0,50	—
293	676472,09	1339274,34	Аналитический метод	0,50	—
294	676422,23	1339367,39	Аналитический метод	0,50	—
295	676380,35	1339450,31	Аналитический метод	0,50	—
296	676322,38	1339560,87	Аналитический метод	0,50	—
297	676267,10	1339666,09	Аналитический метод	0,50	—

ОПИСАНИЕ МЕСТОПОЛОЖЕНИЯ ГРАНИЦ

Публичный сервитут для использования земель и земельных участков в целях эксплуатации
объекта «Сооружение - производственно-технологический комплекс - магистральный
нефтепродуктопровод "Уфа-Камбарка" (линейная часть)»

(наименование объекта, местоположение границ которого описано)

Сведения о местоположении границ объекта

1	2	3	4	5	6
298	676171,23	1339847,71	Аналитический метод	0,50	—
299	676168,47	1339852,93	Аналитический метод	0,50	—
300	676152,80	1339882,66	Аналитический метод	0,50	—
301	676113,50	1339957,44	Аналитический метод	0,50	—
302	676017,31	1340140,94	Аналитический метод	0,50	—
303	675999,06	1340178,45	Аналитический метод	0,50	—
304	675985,54	1340219,09	Аналитический метод	0,50	—
305	675973,81	1340256,49	Аналитический метод	0,50	—
306	675960,43	1340297,36	Аналитический метод	0,50	—
307	675932,57	1340379,83	Аналитический метод	0,50	—
308	675905,68	1340460,82	Аналитический метод	0,50	—
309	675882,62	1340541,28	Аналитический метод	0,50	—
310	675855,88	1340637,49	Аналитический метод	0,50	—
311	675838,34	1340700,77	Аналитический метод	0,50	—
312	675805,56	1340815,39	Аналитический метод	0,50	—
313	675776,89	1340935,82	Аналитический метод	0,50	—
314	675746,11	1341052,03	Аналитический метод	0,50	—
315	675702,32	1341217,78	Аналитический метод	0,50	—
316	675677,27	1341311,04	Аналитический метод	0,50	—
317	675649,92	1341412,48	Аналитический метод	0,50	—
318	675626,38	1341499,55	Аналитический метод	0,50	—
319	675619,02	1341526,90	Аналитический метод	0,50	—
320	675595,03	1341616,51	Аналитический метод	0,50	—
321	675562,96	1341735,24	Аналитический метод	0,50	—
322	675531,64	1341853,37	Аналитический метод	0,50	—
323	675499,49	1341970,89	Аналитический метод	0,50	—
324	675480,39	1342043,95	Аналитический метод	0,50	—
325	675442,34	1342180,16	Аналитический метод	0,50	—
326	675429,36	1342228,25	Аналитический метод	0,50	—
327	675423,83	1342247,46	Аналитический метод	0,50	—
328	675422,02	1342275,85	Аналитический метод	0,50	—
329	675414,36	1342356,10	Аналитический метод	0,50	—
330	675403,02	1342476,04	Аналитический метод	0,50	—
331	675401,54	1342490,67	Аналитический метод	0,50	—
332	675394,58	1342558,77	Аналитический метод	0,50	—
333	675386,55	1342638,81	Аналитический метод	0,50	—
334	675378,79	1342721,70	Аналитический метод	0,50	—
335	675371,35	1342800,71	Аналитический метод	0,50	—
336	675359,62	1342919,41	Аналитический метод	0,50	—
337	675351,59	1343000,57	Аналитический метод	0,50	—
338	675343,56	1343082,88	Аналитический метод	0,50	—
339	675339,16	1343123,21	Аналитический метод	0,50	—
340	675331,42	1343164,75	Аналитический метод	0,50	—
341	675323,71	1343205,56	Аналитический метод	0,50	—
342	675308,49	1343284,77	Аналитический метод	0,50	—
343	675293,57	1343364,30	Аналитический метод	0,50	—
344	675279,10	1343442,12	Аналитический метод	0,50	—
345	675264,18	1343522,97	Аналитический метод	0,50	—
346	675249,83	1343599,50	Аналитический метод	0,50	—
347	675235,39	1343678,40	Аналитический метод	0,50	—
348	675220,16	1343758,23	Аналитический метод	0,50	—
349	675206,07	1343837,02	Аналитический метод	0,50	—

ОПИСАНИЕ МЕСТОПОЛОЖЕНИЯ ГРАНИЦ

Публичный сервитут для использования земель и земельных участков в целях эксплуатации
объекта «Сооружение - производственно-технологический комплекс - магистральный
нефтепродуктопровод "Уфа-Камбарка" (линейная часть)»

(наименование объекта, местоположение границ которого описано)

Сведения о местоположении границ объекта

1	2	3	4	5	6
350	675195,77	1343889,86	Аналитический метод	0,50	—
351	675152,80	1343871,97	Аналитический метод	0,50	—
352	675148,65	1343870,24	Аналитический метод	0,50	—
353	675156,89	1343828,03	Аналитический метод	0,50	—
354	675171,02	1343749,01	Аналитический метод	0,50	—
355	675186,26	1343669,13	Аналитический метод	0,50	—
356	675200,68	1343590,35	Аналитический метод	0,50	—
357	675215,19	1343512,88	Аналитический метод	0,50	—
358	675229,94	1343433,00	Аналитический метод	0,50	—
359	675244,41	1343355,14	Аналитический метод	0,50	—
360	675259,38	1343275,39	Аналитический метод	0,50	—
361	675274,58	1343196,24	Аналитический метод	0,50	—
362	675282,28	1343155,50	Аналитический метод	0,50	—
363	675289,56	1343116,83	Аналитический метод	0,50	—
364	675293,84	1343077,60	Аналитический метод	0,50	—
365	675301,83	1342995,67	Аналитический метод	0,50	—
366	675309,86	1342914,48	Аналитический метод	0,50	—
367	675321,58	1342795,97	Аналитический метод	0,50	—
368	675329,01	1342717,03	Аналитический метод	0,50	—
369	675336,79	1342633,90	Аналитический метод	0,50	—
370	675344,84	1342553,71	Аналитический метод	0,50	—
371	675351,80	1342485,63	Аналитический метод	0,50	—
372	675353,25	1342471,26	Аналитический метод	0,50	—
373	675364,58	1342351,35	Аналитический метод	0,50	—
374	675372,15	1342272,28	Аналитический метод	0,50	—
375	675374,10	1342241,57	Аналитический метод	0,50	—
376	675381,14	1342215,01	Аналитический метод	0,50	—
377	675394,09	1342167,02	Аналитический метод	0,50	—
378	675432,07	1342031,09	Аналитический метод	0,50	—
379	675451,15	1341958,10	Аналитический метод	0,50	—
380	675483,39	1341840,27	Аналитический метод	0,50	—
381	675514,64	1341722,37	Аналитический метод	0,50	—
382	675546,74	1341603,56	Аналитический метод	0,50	—
383	675570,73	1341513,92	Аналитический метод	0,50	—
384	675578,11	1341486,51	Аналитический метод	0,50	—
385	675601,65	1341399,43	Аналитический метод	0,50	—
386	675628,99	1341298,06	Аналитический метод	0,50	—
387	675653,99	1341204,96	Аналитический метод	0,50	—
388	675697,77	1341039,24	Аналитический метод	0,50	—
389	675728,32	1340923,93	Аналитический метод	0,50	—
390	675757,33	1340802,19	Аналитический метод	0,50	—
391	675790,24	1340687,12	Аналитический метод	0,50	—
392	675807,70	1340624,10	Аналитический метод	0,50	—
393	675834,53	1340527,60	Аналитический метод	0,50	—
394	675857,76	1340446,54	Аналитический метод	0,50	—
395	675885,13	1340364,01	Аналитический метод	0,50	—
396	675913,02	1340281,47	Аналитический метод	0,50	—
397	675926,24	1340241,08	Аналитический метод	0,50	—
398	675938,03	1340203,51	Аналитический метод	0,50	—
399	675953,38	1340158,05	Аналитический метод	0,50	—
400	675972,51	1340118,73	Аналитический метод	0,50	—
401	676069,23	1339934,19	Аналитический метод	0,50	—

ОПИСАНИЕ МЕСТОПОЛОЖЕНИЯ ГРАНИЦ

Публичный сервитут для использования земель и земельных участков в целях эксплуатации
 объекта «Сооружение - производственно-технологический комплекс - магистральный
 нефтепродуктопровод "Уфа-Камбарка" (линейная часть)»

(наименование объекта, местоположение границ которого описано)

Сведения о местоположении границ объекта

1	2	3	4	5	6
402	676108,56	1339859,37	Аналитический метод	0,50	—
403	676124,27	1339829,55	Аналитический метод	0,50	—
404	676127,02	1339824,35	Аналитический метод	0,50	—
405	676222,85	1339642,81	Аналитический метод	0,50	—
406	676278,10	1339537,64	Аналитический метод	0,50	—
407	676335,98	1339427,26	Аналитический метод	0,50	—
408	676377,73	1339344,58	Аналитический метод	0,50	—
409	676427,98	1339250,78	Аналитический метод	0,50	—
410	676483,71	1339145,47	Аналитический метод	0,50	—
411	676523,99	1339070,85	Аналитический метод	0,50	—
412	676619,77	1338936,33	Аналитический метод	0,50	—
413	676670,80	1338875,57	Аналитический метод	0,50	—
414	676728,51	1338805,19	Аналитический метод	0,50	—
415	676761,69	1338826,99	Аналитический метод	0,50	—
416	676765,31	1338821,54	Аналитический метод	0,50	—
417	676733,37	1338799,29	Аналитический метод	0,50	—
418	676769,74	1338756,28	Аналитический метод	0,50	—
419	676775,49	1338749,44	Аналитический метод	0,50	—
420	676839,26	1338671,43	Аналитический метод	0,50	—
421	676904,51	1338592,88	Аналитический метод	0,50	—
422	676953,17	1338533,07	Аналитический метод	0,50	—
423	676999,27	1338477,74	Аналитический метод	0,50	—
424	677022,18	1338458,33	Аналитический метод	0,50	—
425	677023,21	1338457,14	Аналитический метод	0,50	—
426	677027,04	1338461,18	Аналитический метод	0,50	—
427	677031,83	1338456,68	Аналитический метод	0,50	—
428	677030,82	1338455,60	Аналитический метод	0,50	—
429	677036,05	1338442,29	Аналитический метод	0,50	—
430	677055,17	1338420,16	Аналитический метод	0,50	—
278	677058,22	1338415,69	Аналитический метод	0,50	—
431	675771,03	1353693,62	Аналитический метод	0,50	—
432	675837,62	1353701,32	Аналитический метод	0,50	—
433	675988,18	1353718,65	Аналитический метод	0,50	—
434	676070,35	1353728,33	Аналитический метод	0,50	—
435	676180,62	1353747,54	Аналитический метод	0,50	—
436	676303,86	1353770,17	Аналитический метод	0,50	—
437	676397,14	1353786,08	Аналитический метод	0,50	—
438	676545,37	1353805,32	Аналитический метод	0,50	—
439	676695,01	1353817,59	Аналитический метод	0,50	—
440	676868,94	1353835,34	Аналитический метод	0,50	—
441	677045,74	1353854,08	Аналитический метод	0,50	—
442	677137,03	1353868,62	Аналитический метод	0,50	—
443	677264,60	1353894,25	Аналитический метод	0,50	—
444	677405,19	1353923,78	Аналитический метод	0,50	—
445	677518,01	1353936,62	Аналитический метод	0,50	—
446	677908,83	1353972,25	Аналитический метод	0,50	—
447	677958,40	1353973,99	Аналитический метод	0,50	—
448	677987,96	1353971,73	Аналитический метод	0,50	—
449	678008,18	1353968,76	Аналитический метод	0,50	—
450	678146,36	1353944,20	Аналитический метод	0,50	—
451	678313,12	1353913,24	Аналитический метод	0,50	—

ОПИСАНИЕ МЕСТОПОЛОЖЕНИЯ ГРАНИЦ

**Публичный сервитут для использования земель и земельных участков в целях эксплуатации
объекта «Сооружение - производственно-технологический комплекс - магистральный
нефтепродуктопровод "Уфа-Камбарка" (линейная часть)»**

(наименование объекта, местоположение границ которого описано)

Сведения о местоположении границ объекта

1	2	3	4	5	6
452	678632,98	1353862,24	Аналитический метод	0,50	—
453	678952,08	1353816,98	Аналитический метод	0,50	—
454	679041,34	1353805,36	Аналитический метод	0,50	—
455	679077,49	1353802,69	Аналитический метод	0,50	—
456	679155,61	1353803,31	Аналитический метод	0,50	—
457	679195,58	1353804,72	Аналитический метод	0,50	—
458	679200,94	1353805,49	Аналитический метод	0,50	—
459	679229,08	1353812,74	Аналитический метод	0,50	—
460	679233,46	1353814,32	Аналитический метод	0,50	—
461	679264,47	1353828,87	Аналитический метод	0,50	—
462	679317,89	1353861,61	Аналитический метод	0,50	—
463	679390,26	1353913,19	Аналитический метод	0,50	—
464	679464,50	1353966,75	Аналитический метод	0,50	—
465	679494,68	1353993,96	Аналитический метод	0,50	—
466	679527,71	1354035,88	Аналитический метод	0,50	—
467	679659,58	1354242,95	Аналитический метод	0,50	—
468	679759,37	1354405,14	Аналитический метод	0,50	—
469	679803,42	1354498,82	Аналитический метод	0,50	—
470	679763,17	1354530,20	Аналитический метод	0,50	—
471	679716,06	1354430,15	Аналитический метод	0,50	—
472	679617,30	1354269,65	Аналитический метод	0,50	—
473	679486,22	1354063,82	Аналитический метод	0,50	—
474	679456,83	1354026,70	Аналитический метод	0,50	—
475	679434,20	1354006,54	Аналитический метод	0,50	—
476	679361,06	1353953,77	Аналитический метод	0,50	—
477	679290,93	1353903,73	Аналитический метод	0,50	—
478	679241,94	1353873,53	Аналитический метод	0,50	—
479	679214,34	1353860,58	Аналитический метод	0,50	—
480	679191,10	1353854,59	Аналитический метод	0,50	—
481	679154,82	1353853,31	Аналитический метод	0,50	—
482	679080,14	1353852,63	Аналитический метод	0,50	—
483	679045,72	1353855,17	Аналитический метод	0,50	—
484	678958,96	1353866,50	Аналитический метод	0,50	—
485	678640,21	1353911,71	Аналитический метод	0,50	—
486	678321,93	1353962,46	Аналитический метод	0,50	—
487	678155,20	1353993,41	Аналитический метод	0,50	—
488	678016,55	1354018,05	Аналитический метод	0,50	—
489	677992,63	1354021,52	Аналитический метод	0,50	—
490	677958,04	1354024,00	Аналитический метод	0,50	—
491	677904,95	1354022,10	Аналитический метод	0,50	—
492	677733,10	1354006,27	Аналитический метод	0,50	—
493	677512,64	1353986,33	Аналитический метод	0,50	—
494	677396,06	1353972,96	Аналитический метод	0,50	—
495	677254,65	1353943,25	Аналитический метод	0,50	—
496	677127,68	1353917,74	Аналитический метод	0,50	—
497	677039,81	1353903,73	Аналитический метод	0,50	—
498	676863,71	1353885,07	Аналитический метод	0,50	—
499	676690,68	1353867,41	Аналитический метод	0,50	—
500	676539,52	1353854,98	Аналитический метод	0,50	—
501	676390,21	1353835,60	Аналитический метод	0,50	—
502	676294,98	1353819,38	Аналитический метод	0,50	—
503	676171,69	1353796,74	Аналитический метод	0,50	—

ОПИСАНИЕ МЕСТОПОЛОЖЕНИЯ ГРАНИЦ

Публичный сервитут для использования земель и земельных участков в целях эксплуатации
объекта «Сооружение - производственно-технологический комплекс - магистральный
нефтепродуктопровод "Уфа-Камбарка" (линейная часть)»

(наименование объекта, местоположение границ которого описано)

Сведения о местоположении границ объекта

1	2	3	4	5	6
504	676063,82	1353777,91	Аналитический метод	0,50	—
505	675982,37	1353768,31	Аналитический метод	0,50	—
506	675831,88	1353750,99	Аналитический метод	0,50	—
507	675773,24	1353744,21	Аналитический метод	0,50	—
508	675774,33	1353743,03	Аналитический метод	0,50	—
509	675774,25	1353738,01	Аналитический метод	0,50	—
510	675769,64	1353716,30	Аналитический метод	0,50	—
431	675771,03	1353693,62	Аналитический метод	0,50	—
511	677541,58	1337583,97	Аналитический метод	0,50	—
512	677574,59	1337585,66	Аналитический метод	0,50	—
513	677592,63	1337586,58	Аналитический метод	0,50	—
514	677595,48	1337586,63	Аналитический метод	0,50	—
515	677572,79	1337635,11	Аналитический метод	0,50	—
516	677550,62	1337671,16	Аналитический метод	0,50	—
517	677496,67	1337788,97	Аналитический метод	0,50	—
518	677478,98	1337832,81	Аналитический метод	0,50	—
519	677464,99	1337862,17	Аналитический метод	0,50	—
520	677452,89	1337887,28	Аналитический метод	0,50	—
521	677431,40	1337932,26	Аналитический метод	0,50	—
522	677397,39	1338005,03	Аналитический метод	0,50	—
523	677363,42	1338075,74	Аналитический метод	0,50	—
524	677325,50	1338154,83	Аналитический метод	0,50	—
525	677250,35	1338250,83	Аналитический метод	0,50	—
526	677241,88	1338261,10	Аналитический метод	0,50	—
527	677230,86	1338253,52	Аналитический метод	0,50	—
528	677229,04	1338249,54	Аналитический метод	0,50	—
529	677230,00	1338244,29	Аналитический метод	0,50	—
530	677234,36	1338239,07	Аналитический метод	0,50	—
531	677284,35	1338171,97	Аналитический метод	0,50	—
532	677293,14	1338157,29	Аналитический метод	0,50	—
533	677292,06	1338156,72	Аналитический метод	0,50	—
534	677295,23	1338150,71	Аналитический метод	0,50	—
535	677296,15	1338151,19	Аналитический метод	0,50	—
536	677313,06	1338117,06	Аналитический метод	0,50	—
537	677321,79	1338092,33	Аналитический метод	0,50	—
538	677328,19	1338075,08	Аналитический метод	0,50	—
539	677336,91	1338056,81	Аналитический метод	0,50	—
540	677358,32	1338004,55	Аналитический метод	0,50	—
541	677367,24	1337982,35	Аналитический метод	0,50	—
542	677378,38	1337965,54	Аналитический метод	0,50	—
543	677386,48	1337946,41	Аналитический метод	0,50	—
544	677415,23	1337863,21	Аналитический метод	0,50	—
545	677430,93	1337817,41	Аналитический метод	0,50	—
546	677433,51	1337812,01	Аналитический метод	0,50	—
547	677449,33	1337772,69	Аналитический метод	0,50	—
548	677456,84	1337764,97	Аналитический метод	0,50	—
549	677464,30	1337749,42	Аналитический метод	0,50	—
550	677475,85	1337747,84	Аналитический метод	0,50	—
551	677474,10	1337734,96	Аналитический метод	0,50	—
552	677470,94	1337735,39	Аналитический метод	0,50	—
553	677477,55	1337721,60	Аналитический метод	0,50	—

ОПИСАНИЕ МЕСТОПОЛОЖЕНИЯ ГРАНИЦ

Публичный сервитут для использования земель и земельных участков в целях эксплуатации
объекта «Сооружение - производственно-технологический комплекс - магистральный
нефтепродуктопровод "Уфа-Камбарка" (линейная часть)»

(наименование объекта, местоположение границ которого описано)

Сведения о местоположении границ объекта

1	2	3	4	5	6
554	677472,75	1337721,18	Аналитический метод	0,50	—
555	677477,48	1337710,82	Аналитический метод	0,50	—
556	677486,16	1337712,26	Аналитический метод	0,50	—
557	677489,49	1337708,88	Аналитический метод	0,50	—
558	677481,83	1337701,33	Аналитический метод	0,50	—
559	677505,82	1337648,91	Аналитический метод	0,50	—
560	677528,13	1337612,58	Аналитический метод	0,50	—
511	677541,58	1337583,97	Аналитический метод	0,50	—
561	678256,30	1336198,81	Аналитический метод	0,50	—
562	678259,13	1336202,94	Аналитический метод	0,50	—
563	678273,43	1336223,79	Аналитический метод	0,50	—
564	678280,65	1336220,10	Аналитический метод	0,50	—
565	678257,39	1336262,51	Аналитический метод	0,50	—
566	678205,85	1336360,38	Аналитический метод	0,50	—
567	678160,93	1336449,47	Аналитический метод	0,50	—
568	678072,90	1336619,77	Аналитический метод	0,50	—
569	678047,27	1336665,09	Аналитический метод	0,50	—
570	678023,83	1336715,46	Аналитический метод	0,50	—
571	677989,59	1336780,68	Аналитический метод	0,50	—
572	677960,63	1336840,31	Аналитический метод	0,50	—
573	677877,56	1337000,33	Аналитический метод	0,50	—
574	677840,39	1337074,16	Аналитический метод	0,50	—
575	677805,45	1337144,01	Аналитический метод	0,50	—
576	677749,43	1337257,91	Аналитический метод	0,50	—
577	677716,34	1337324,79	Аналитический метод	0,50	—
578	677682,20	1337395,12	Аналитический метод	0,50	—
579	677620,39	1337533,39	Аналитический метод	0,50	—
580	677605,63	1337564,93	Аналитический метод	0,50	—
581	677570,73	1337562,23	Аналитический метод	0,50	—
582	677553,06	1337559,29	Аналитический метод	0,50	—
583	677575,01	1337512,39	Аналитический метод	0,50	—
584	677636,72	1337374,36	Аналитический метод	0,50	—
585	677671,40	1337302,87	Аналитический метод	0,50	—
586	677704,58	1337235,82	Аналитический метод	0,50	—
587	677760,69	1337121,71	Аналитический метод	0,50	—
588	677795,72	1337051,71	Аналитический метод	0,50	—
589	677833,11	1336977,43	Аналитический метод	0,50	—
590	677916,10	1336817,57	Аналитический метод	0,50	—
591	677945,14	1336757,77	Аналитический метод	0,50	—
592	677978,75	1336693,81	Аналитический метод	0,50	—
593	678002,35	1336643,09	Аналитический метод	0,50	—
594	678029,15	1336595,56	Аналитический метод	0,50	—
595	678116,34	1336426,84	Аналитический метод	0,50	—
596	678161,31	1336337,67	Аналитический метод	0,50	—
597	678188,48	1336286,08	Аналитический метод	0,50	—
598	678246,96	1336216,35	Аналитический метод	0,50	—
599	678254,38	1336201,80	Аналитический метод	0,50	—
561	678256,30	1336198,81	Аналитический метод	0,50	—
600	678328,61	1336118,10	Аналитический метод	0,50	—
601	678325,30	1336130,02	Аналитический метод	0,50	—

ОПИСАНИЕ МЕСТОПОЛОЖЕНИЯ ГРАНИЦ

Публичный сервитут для использования земель и земельных участков в целях эксплуатации
объекта «Сооружение - производственно-технологический комплекс - магистральный
нефтепродуктопровод "Уфа-Камбарка" (линейная часть)»

(наименование объекта, местоположение границ которого описано)

Сведения о местоположении границ объекта

1	2	3	4	5	6
602	678323,55	1336134,54	Аналитический метод	0,50	—
603	678309,61	1336162,33	Аналитический метод	0,50	—
604	678280,95	1336219,54	Аналитический метод	0,50	—
605	678265,76	1336190,10	Аналитический метод	0,50	—
606	678263,48	1336185,68	Аналитический метод	0,50	—
607	678281,15	1336174,55	Аналитический метод	0,50	—
608	678293,50	1336158,40	Аналитический метод	0,50	—
609	678308,58	1336141,55	Аналитический метод	0,50	—
600	678328,61	1336118,10	Аналитический метод	0,50	—
610	681237,77	1331104,24	Аналитический метод	0,50	—
611	681273,61	1331108,63	Аналитический метод	0,50	—
612	681289,19	1331111,01	Аналитический метод	0,50	—
613	681272,68	1331150,01	Аналитический метод	0,50	—
614	681269,59	1331156,97	Аналитический метод	0,50	—
615	681240,53	1331232,72	Аналитический метод	0,50	—
616	681233,17	1331270,48	Аналитический метод	0,50	—
617	681224,40	1331345,21	Аналитический метод	0,50	—
618	681217,54	1331426,07	Аналитический метод	0,50	—
619	681197,15	1331552,99	Аналитический метод	0,50	—
620	681193,00	1331635,17	Аналитический метод	0,50	—
621	681198,40	1331701,01	Аналитический метод	0,50	—
622	681199,05	1331715,36	Аналитический метод	0,50	—
623	681200,53	1331738,11	Аналитический метод	0,50	—
624	681202,57	1331773,19	Аналитический метод	0,50	—
625	681205,84	1331883,40	Аналитический метод	0,50	—
626	681203,80	1331893,28	Аналитический метод	0,50	—
627	681176,20	1331957,43	Аналитический метод	0,50	—
628	681157,32	1331993,34	Аналитический метод	0,50	—
629	681138,12	1332029,65	Аналитический метод	0,50	—
630	681100,79	1332100,78	Аналитический метод	0,50	—
631	681063,42	1332169,93	Аналитический метод	0,50	—
632	681005,59	1332277,71	Аналитический метод	0,50	—
633	680967,30	1332350,51	Аналитический метод	0,50	—
634	680930,51	1332418,83	Аналитический метод	0,50	—
635	680922,05	1332436,10	Аналитический метод	0,50	—
636	680892,83	1332490,73	Аналитический метод	0,50	—
637	680853,93	1332565,85	Аналитический метод	0,50	—
638	680814,80	1332638,78	Аналитический метод	0,50	—
639	680776,57	1332710,84	Аналитический метод	0,50	—
640	680737,14	1332787,59	Аналитический метод	0,50	—
641	680688,24	1332878,20	Аналитический метод	0,50	—
642	680655,97	1332938,05	Аналитический метод	0,50	—
643	680619,65	1333006,16	Аналитический метод	0,50	—
644	680582,64	1333074,56	Аналитический метод	0,50	—
645	680541,57	1333150,09	Аналитический метод	0,50	—
646	680500,41	1333225,95	Аналитический метод	0,50	—
647	680454,41	1333311,26	Аналитический метод	0,50	—
648	680380,68	1333447,07	Аналитический метод	0,50	—
649	680340,36	1333519,75	Аналитический метод	0,50	—
650	680314,41	1333566,23	Аналитический метод	0,50	—
651	680277,64	1333631,63	Аналитический метод	0,50	—

ОПИСАНИЕ МЕСТОПОЛОЖЕНИЯ ГРАНИЦ

Публичный сервитут для использования земель и земельных участков в целях эксплуатации
объекта «Сооружение - производственно-технологический комплекс - магистральный
нефтепродуктопровод "Уфа-Камбарка" (линейная часть)»

(наименование объекта, местоположение границ которого описано)

Сведения о местоположении границ объекта

1	2	3	4	5	6
652	680233,19	1333701,53	Аналитический метод	0,50	—
653	680179,88	1333766,17	Аналитический метод	0,50	—
654	680130,97	1333824,85	Аналитический метод	0,50	—
655	680121,94	1333835,64	Аналитический метод	0,50	—
656	680089,75	1333873,76	Аналитический метод	0,50	—
657	680036,11	1333935,87	Аналитический метод	0,50	—
658	679981,44	1333997,71	Аналитический метод	0,50	—
659	679925,61	1334062,06	Аналитический метод	0,50	—
660	679815,05	1334187,01	Аналитический метод	0,50	—
661	679759,32	1334249,76	Аналитический метод	0,50	—
662	679704,71	1334309,98	Аналитический метод	0,50	—
663	679648,89	1334376,67	Аналитический метод	0,50	—
664	679593,87	1334442,25	Аналитический метод	0,50	—
665	679541,86	1334505,32	Аналитический метод	0,50	—
666	679503,70	1334549,74	Аналитический метод	0,50	—
667	679486,07	1334570,19	Аналитический метод	0,50	—
668	679428,12	1334635,64	Аналитический метод	0,50	—
669	679373,72	1334697,00	Аналитический метод	0,50	—
670	679318,95	1334759,97	Аналитический метод	0,50	—
671	679261,48	1334825,37	Аналитический метод	0,50	—
672	679207,38	1334886,87	Аналитический метод	0,50	—
673	679154,38	1334948,42	Аналитический метод	0,50	—
674	679100,97	1335018,12	Аналитический метод	0,50	—
675	679074,71	1335051,60	Аналитический метод	0,50	—
676	679027,49	1335111,94	Аналитический метод	0,50	—
677	678976,19	1335177,31	Аналитический метод	0,50	—
678	678927,73	1335239,58	Аналитический метод	0,50	—
679	678879,05	1335301,19	Аналитический метод	0,50	—
680	678864,72	1335319,51	Аналитический метод	0,50	—
681	678829,41	1335364,65	Аналитический метод	0,50	—
682	678778,41	1335429,61	Аналитический метод	0,50	—
683	678729,32	1335492,07	Аналитический метод	0,50	—
684	678681,92	1335552,72	Аналитический метод	0,50	—
685	678630,74	1335618,84	Аналитический метод	0,50	—
686	678587,07	1335673,80	Аналитический метод	0,50	—
687	678517,54	1335759,97	Аналитический метод	0,50	—
688	678424,23	1335884,72	Аналитический метод	0,50	—
689	678379,46	1335946,64	Аналитический метод	0,50	—
690	678366,11	1335982,50	Аналитический метод	0,50	—
691	678363,01	1335993,70	Аналитический метод	0,50	—
692	678314,08	1336041,48	Аналитический метод	0,50	—
693	678292,96	1336059,47	Аналитический метод	0,50	—
694	678318,20	1335968,13	Аналитический метод	0,50	—
695	678333,79	1335926,01	Аналитический метод	0,50	—
696	678384,07	1335854,94	Аналитический метод	0,50	—
697	678477,78	1335729,66	Аналитический метод	0,50	—
698	678547,98	1335642,62	Аналитический метод	0,50	—
699	678591,30	1335588,11	Аналитический метод	0,50	—
700	678642,49	1335521,98	Аналитический метод	0,50	—
701	678689,99	1335461,20	Аналитический метод	0,50	—
702	678739,10	1335398,72	Аналитический метод	0,50	—
703	678790,04	1335333,82	Аналитический метод	0,50	—

ОПИСАНИЕ МЕСТОПОЛОЖЕНИЯ ГРАНИЦ

**Публичный сервитут для использования земель и земельных участков в целях эксплуатации
объекта «Сооружение - производственно-технологический комплекс - магистральный
нефтепродуктопровод "Уфа-Камбарка" (линейная часть)»**

(наименование объекта, местоположение границ которого описано)

Сведения о местоположении границ объекта

1	2	3	4	5	6
704	678825,34	1335288,71	Аналитический метод	0,50	—
705	678839,78	1335270,24	Аналитический метод	0,50	—
706	678888,33	1335208,79	Аналитический метод	0,50	—
707	678936,82	1335146,49	Аналитический метод	0,50	—
708	678988,14	1335081,09	Аналитический метод	0,50	—
709	679035,36	1335020,75	Аналитический метод	0,50	—
710	679061,54	1334987,37	Аналитический метод	0,50	—
711	679116,03	1334916,34	Аналитический метод	0,50	—
712	679169,58	1334854,15	Аналитический метод	0,50	—
713	679223,92	1334792,36	Аналитический метод	0,50	—
714	679281,27	1334727,11	Аналитический метод	0,50	—
715	679336,07	1334664,09	Аналитический метод	0,50	—
716	679390,69	1334602,49	Аналитический метод	0,50	—
717	679448,31	1334537,41	Аналитический метод	0,50	—
718	679465,79	1334517,14	Аналитический метод	0,50	—
719	679503,44	1334473,32	Аналитический метод	0,50	—
720	679555,36	1334410,36	Аналитический метод	0,50	—
721	679610,58	1334344,54	Аналитический метод	0,50	—
722	679667,34	1334276,76	Аналитический метод	0,50	—
723	679722,02	1334216,46	Аналитический метод	0,50	—
724	679777,65	1334153,83	Аналитический метод	0,50	—
725	679887,93	1334029,21	Аналитический метод	0,50	—
726	679943,75	1333964,86	Аналитический метод	0,50	—
727	679998,36	1333903,08	Аналитический метод	0,50	—
728	680051,64	1333841,39	Аналитический метод	0,50	—
729	680083,63	1333803,51	Аналитический метод	0,50	—
730	680092,61	1333792,78	Аналитический метод	0,50	—
731	680141,45	1333734,18	Аналитический метод	0,50	—
732	680191,84	1333673,37	Аналитический метод	0,50	—
733	680235,08	1333605,37	Аналитический метод	0,50	—
734	680270,77	1333541,82	Аналитический метод	0,50	—
735	680296,66	1333495,46	Аналитический метод	0,50	—
736	680336,79	1333423,11	Аналитический метод	0,50	—
737	680410,42	1333287,49	Аналитический метод	0,50	—
738	680456,45	1333202,14	Аналитический метод	0,50	—
739	680497,64	1333126,22	Аналитический метод	0,50	—
740	680538,70	1333050,70	Аналитический метод	0,50	—
741	680575,57	1332982,56	Аналитический метод	0,50	—
742	680611,88	1332914,47	Аналитический метод	0,50	—
743	680644,24	1332854,46	Аналитический метод	0,50	—
744	680692,78	1332764,51	Аналитический метод	0,50	—
745	680732,32	1332687,55	Аналитический метод	0,50	—
746	680770,71	1332615,19	Аналитический метод	0,50	—
747	680809,61	1332542,69	Аналитический метод	0,50	—
748	680848,51	1332467,58	Аналитический метод	0,50	—
749	680877,35	1332413,70	Аналитический метод	0,50	—
750	680885,82	1332396,40	Аналитический метод	0,50	—
751	680923,10	1332327,12	Аналитический метод	0,50	—
752	680961,48	1332254,16	Аналитический метод	0,50	—
753	681019,42	1332146,20	Аналитический метод	0,50	—
754	681056,58	1332077,41	Аналитический метод	0,50	—
755	681093,90	1332006,31	Аналитический метод	0,50	—

ОПИСАНИЕ МЕСТОПОЛОЖЕНИЯ ГРАНИЦ

Публичный сервитут для использования земель и земельных участков в целях эксплуатации
объекта «Сооружение - производственно-технологический комплекс - магистральный
нефтепродуктопровод "Уфа-Камбарка" (линейная часть)»

(наименование объекта, местоположение границ которого описано)

Сведения о местоположении границ объекта

1	2	3	4	5	6
756	681113,12	1331969,98	Аналитический метод	0,50	—
757	681130,67	1331936,75	Аналитический метод	0,50	—
758	681155,69	1331878,61	Аналитический метод	0,50	—
759	681152,63	1331775,75	Аналитический метод	0,50	—
760	681150,75	1331743,63	Аналитический метод	0,50	—
761	681149,14	1331718,35	Аналитический метод	0,50	—
762	681148,48	1331703,73	Аналитический метод	0,50	—
763	681142,95	1331635,57	Аналитический метод	0,50	—
764	681142,98	1331634,31	Аналитический метод	0,50	—
765	681147,28	1331549,10	Аналитический метод	0,50	—
766	681167,80	1331420,91	Аналитический метод	0,50	—
767	681174,69	1331339,79	Аналитический метод	0,50	—
768	681183,62	1331263,71	Аналитический метод	0,50	—
769	681193,07	1331216,85	Аналитический метод	0,50	—
770	681223,64	1331137,25	Аналитический метод	0,50	—
771	681226,73	1331130,31	Аналитический метод	0,50	—
610	681237,77	1331104,24	Аналитический метод	0,50	—
772	680412,76	1371916,09	Аналитический метод	0,50	—
773	680420,10	1371917,19	Аналитический метод	0,50	—
774	680432,40	1371920,97	Аналитический метод	0,50	—
775	680437,56	1371923,22	Аналитический метод	0,50	—
776	680479,75	1371952,03	Аналитический метод	0,50	—
777	680501,65	1371968,99	Аналитический метод	0,50	—
778	680501,91	1371969,21	Аналитический метод	0,50	—
779	680451,61	1371993,48	Аналитический метод	0,50	—
780	680449,75	1371992,04	Аналитический метод	0,50	—
781	680414,08	1371967,65	Аналитический метод	0,50	—
782	680408,88	1371966,53	Аналитический метод	0,50	—
783	680396,43	1371973,50	Аналитический метод	0,50	—
784	680338,83	1372006,94	Аналитический метод	0,50	—
785	680221,62	1372081,43	Аналитический метод	0,50	—
786	680177,79	1372104,46	Аналитический метод	0,50	—
787	680057,71	1372148,12	Аналитический метод	0,50	—
788	679812,55	1372240,82	Аналитический метод	0,50	—
789	679544,54	1372342,73	Аналитический метод	0,50	—
790	679476,42	1372365,04	Аналитический метод	0,50	—
791	679422,30	1372391,61	Аналитический метод	0,50	—
792	679396,05	1372410,79	Аналитический метод	0,50	—
793	679320,92	1372467,59	Аналитический метод	0,50	—
794	679201,96	1372565,91	Аналитический метод	0,50	—
795	679106,38	1372638,14	Аналитический метод	0,50	—
796	679100,61	1372641,52	Аналитический метод	0,50	—
797	679093,51	1372644,28	Аналитический метод	0,50	—
798	679086,64	1372645,80	Аналитический метод	0,50	—
799	679081,24	1372646,39	Аналитический метод	0,50	—
800	679055,87	1372645,76	Аналитический метод	0,50	—
801	679028,63	1372642,14	Аналитический метод	0,50	—
802	678982,36	1372635,05	Аналитический метод	0,50	—
803	678930,24	1372625,96	Аналитический метод	0,50	—
804	678763,56	1372600,54	Аналитический метод	0,50	—
805	678711,33	1372593,97	Аналитический метод	0,50	—

ОПИСАНИЕ МЕСТОПОЛОЖЕНИЯ ГРАНИЦ

**Публичный сервитут для использования земель и земельных участков в целях эксплуатации
объекта «Сооружение - производственно-технологический комплекс - магистральный
нефтепродуктопровод "Уфа-Камбарка" (линейная часть)»**

(наименование объекта, местоположение границ которого описано)

Сведения о местоположении границ объекта

1	2	3	4	5	6
806	678678,13	1372592,10	Аналитический метод	0,50	—
807	678613,71	1372588,78	Аналитический метод	0,50	—
808	678591,88	1372587,36	Аналитический метод	0,50	—
809	678566,42	1372545,12	Аналитический метод	0,50	—
810	678563,43	1372542,60	Аналитический метод	0,50	—
811	678561,29	1372542,30	Аналитический метод	0,50	—
812	678563,94	1372539,65	Аналитический метод	0,50	—
813	678578,06	1372536,35	Аналитический метод	0,50	—
814	678616,46	1372538,85	Аналитический метод	0,50	—
815	678680,88	1372542,18	Аналитический метод	0,50	—
816	678716,72	1372544,26	Аналитический метод	0,50	—
817	678770,78	1372551,07	Аналитический метод	0,50	—
818	678938,04	1372576,58	Аналитический метод	0,50	—
819	678990,69	1372585,75	Аналитический метод	0,50	—
820	679035,68	1372592,64	Аналитический метод	0,50	—
821	679058,54	1372595,81	Аналитический метод	0,50	—
822	679078,86	1372596,31	Аналитический метод	0,50	—
823	679170,51	1372527,03	Аналитический метод	0,50	—
824	679290,33	1372428,03	Аналитический метод	0,50	—
825	679366,06	1372370,78	Аналитический метод	0,50	—
826	679394,57	1372349,94	Аналитический метод	0,50	—
827	679459,21	1372318,06	Аналитический метод	0,50	—
828	679527,32	1372295,78	Аналитический метод	0,50	—
829	679794,85	1372194,06	Аналитический метод	0,50	—
830	680040,20	1372101,29	Аналитический метод	0,50	—
831	680156,06	1372059,40	Аналитический метод	0,50	—
832	680196,58	1372038,13	Аналитический метод	0,50	—
833	680312,43	1371964,47	Аналитический метод	0,50	—
834	680370,14	1371930,96	Аналитический метод	0,50	—
835	680382,61	1371923,12	Аналитический метод	0,50	—
836	680387,18	1371921,06	Аналитический метод	0,50	—
837	680395,82	1371918,17	Аналитический метод	0,50	—
838	680401,57	1371916,98	Аналитический метод	0,50	—
772	680412,76	1371916,09	Аналитический метод	0,50	—
839	679806,16	1354504,63	Аналитический метод	0,50	—
840	679814,28	1354521,90	Аналитический метод	0,50	—
841	679849,37	1354633,86	Аналитический метод	0,50	—
842	679906,37	1354842,40	Аналитический метод	0,50	—
843	680004,39	1355200,58	Аналитический метод	0,50	—
844	680037,89	1355355,51	Аналитический метод	0,50	—
845	680068,37	1355515,15	Аналитический метод	0,50	—
846	680074,82	1355567,78	Аналитический метод	0,50	—
847	680083,49	1355709,95	Аналитический метод	0,50	—
848	680083,54	1355711,63	Аналитический метод	0,50	—
849	680082,77	1355828,49	Аналитический метод	0,50	—
850	680088,49	1355925,79	Аналитический метод	0,50	—
851	680098,78	1356030,91	Аналитический метод	0,50	—
852	680107,38	1356124,66	Аналитический метод	0,50	—
853	680102,66	1356158,88	Аналитический метод	0,50	—
854	680087,55	1356215,96	Аналитический метод	0,50	—
855	680086,78	1356223,58	Аналитический метод	0,50	—

ОПИСАНИЕ МЕСТОПОЛОЖЕНИЯ ГРАНИЦ

Публичный сервитут для использования земель и земельных участков в целях эксплуатации
объекта «Сооружение - производственно-технологический комплекс - магистральный
нефтепродуктопровод "Уфа-Камбарка" (линейная часть)»

(наименование объекта, местоположение границ которого описано)

Сведения о местоположении границ объекта

1	2	3	4	5	6
856	680086,78	1356233,53	Аналитический метод	0,50	—
857	680094,51	1356289,46	Аналитический метод	0,50	—
858	680113,08	1356402,41	Аналитический метод	0,50	—
859	680129,38	1356525,57	Аналитический метод	0,50	—
860	680132,63	1356540,93	Аналитический метод	0,50	—
861	680152,77	1356598,92	Аналитический метод	0,50	—
862	680134,08	1356600,59	Аналитический метод	0,50	—
863	680123,96	1356602,62	Аналитический метод	0,50	—
864	680114,08	1356604,89	Аналитический метод	0,50	—
865	680103,05	1356608,16	Аналитический метод	0,50	—
866	680084,37	1356554,37	Аналитический метод	0,50	—
867	680080,06	1356534,05	Аналитический метод	0,50	—
868	680063,62	1356409,75	Аналитический метод	0,50	—
869	680045,07	1356296,94	Аналитический метод	0,50	—
870	680036,78	1356236,97	Аналитический метод	0,50	—
871	680036,91	1356219,83	Аналитический метод	0,50	—
872	680038,00	1356208,98	Аналитический метод	0,50	—
873	680053,94	1356147,53	Аналитический метод	0,50	—
874	680057,22	1356124,08	Аналитический метод	0,50	—
875	680049,00	1356035,59	Аналитический метод	0,50	—
876	680038,68	1355930,18	Аналитический метод	0,50	—
877	680032,77	1355829,14	Аналитический метод	0,50	—
878	680033,54	1355712,15	Аналитический метод	0,50	—
879	680024,96	1355571,60	Аналитический метод	0,50	—
880	680018,85	1355522,09	Аналитический метод	0,50	—
881	679988,84	1355365,20	Аналитический метод	0,50	—
882	679955,99	1355213,12	Аналитический метод	0,50	—
883	679858,14	1354855,58	Аналитический метод	0,50	—
884	679801,52	1354648,38	Аналитический метод	0,50	—
885	679767,07	1354538,49	Аналитический метод	0,50	—
886	679765,97	1354536,15	Аналитический метод	0,50	—
839	679806,16	1354504,63	Аналитический метод	0,50	—
887	680155,32	1356606,26	Аналитический метод	0,50	—
888	680161,34	1356623,61	Аналитический метод	0,50	—
889	680208,19	1356721,90	Аналитический метод	0,50	—
890	680253,41	1356826,53	Аналитический метод	0,50	—
891	680322,99	1357007,02	Аналитический метод	0,50	—
892	680339,65	1357039,45	Аналитический метод	0,50	—
893	680347,59	1357050,90	Аналитический метод	0,50	—
894	680355,68	1357059,11	Аналитический метод	0,50	—
895	680426,86	1357102,88	Аналитический метод	0,50	—
896	680552,99	1357139,62	Аналитический метод	0,50	—
897	680750,27	1357223,13	Аналитический метод	0,50	—
898	680769,52	1357237,35	Аналитический метод	0,50	—
899	680815,30	1357295,46	Аналитический метод	0,50	—
900	680902,37	1357447,88	Аналитический метод	0,50	—
901	681196,23	1357952,26	Аналитический метод	0,50	—
902	681249,40	1358015,83	Аналитический метод	0,50	—
903	681315,38	1358045,30	Аналитический метод	0,50	—
904	681737,21	1358151,74	Аналитический метод	0,50	—
905	681786,60	1358166,75	Аналитический метод	0,50	—

ОПИСАНИЕ МЕСТОПОЛОЖЕНИЯ ГРАНИЦ

**Публичный сервитут для использования земель и земельных участков в целях эксплуатации
объекта «Сооружение - производственно-технологический комплекс - магистральный
нефтепродуктопровод "Уфа-Камбарка" (линейная часть)»**

(наименование объекта, местоположение границ которого описано)

Сведения о местоположении границ объекта

1	2	3	4	5	6
906	681805,11	1358177,02	Аналитический метод	0,50	—
907	681819,68	1358200,41	Аналитический метод	0,50	—
908	681868,23	1358311,62	Аналитический метод	0,50	—
909	681997,70	1358611,96	Аналитический метод	0,50	—
910	682083,94	1358766,16	Аналитический метод	0,50	—
911	682145,62	1358761,81	Аналитический метод	0,50	—
912	682158,12	1358765,16	Аналитический метод	0,50	—
913	682168,94	1358775,20	Аналитический метод	0,50	—
914	682173,41	1358781,96	Аналитический метод	0,50	—
915	682214,82	1358874,42	Аналитический метод	0,50	—
916	682218,35	1358886,90	Аналитический метод	0,50	—
917	682219,11	1358893,04	Аналитический метод	0,50	—
918	682219,03	1358917,51	Аналитический метод	0,50	—
919	682216,71	1358954,91	Аналитический метод	0,50	—
920	682232,75	1358980,55	Аналитический метод	0,50	—
921	682274,57	1359043,87	Аналитический метод	0,50	—
922	682277,67	1359052,82	Аналитический метод	0,50	—
923	682278,90	1359061,39	Аналитический метод	0,50	—
924	682279,11	1359066,33	Аналитический метод	0,50	—
925	682276,32	1359116,48	Аналитический метод	0,50	—
926	682273,76	1359129,51	Аналитический метод	0,50	—
927	682271,44	1359135,81	Аналитический метод	0,50	—
928	682258,41	1359160,34	Аналитический метод	0,50	—
929	682223,94	1359216,83	Аналитический метод	0,50	—
930	682176,19	1359295,09	Аналитический метод	0,50	—
931	681986,38	1359606,13	Аналитический метод	0,50	—
932	681890,78	1359756,06	Аналитический метод	0,50	—
933	681953,60	1359823,44	Аналитический метод	0,50	—
934	681956,96	1359827,99	Аналитический метод	0,50	—
935	681960,31	1359840,49	Аналитический метод	0,50	—
936	681958,36	1359861,73	Аналитический метод	0,50	—
937	681944,01	1359976,93	Аналитический метод	0,50	—
938	681947,11	1360078,86	Аналитический метод	0,50	—
939	681950,52	1360150,89	Аналитический метод	0,50	—
940	681947,06	1360162,19	Аналитический метод	0,50	—
941	681937,91	1360171,34	Аналитический метод	0,50	—
942	681928,06	1360175,17	Аналитический метод	0,50	—
943	681873,49	1360185,37	Аналитический метод	0,50	—
944	681824,04	1360197,01	Аналитический метод	0,50	—
945	681786,07	1360210,60	Аналитический метод	0,50	—
946	681671,35	1360253,28	Аналитический метод	0,50	—
947	681658,58	1360341,14	Аналитический метод	0,50	—
948	681655,67	1360361,19	Аналитический метод	0,50	—
949	681633,44	1360469,45	Аналитический метод	0,50	—
950	681619,15	1360524,06	Аналитический метод	0,50	—
951	681601,47	1360580,77	Аналитический метод	0,50	—
952	681601,81	1360585,95	Аналитический метод	0,50	—
953	681612,36	1360664,52	Аналитический метод	0,50	—
954	681633,55	1360740,66	Аналитический метод	0,50	—
955	681681,85	1360915,48	Аналитический метод	0,50	—
956	681782,56	1361305,52	Аналитический метод	0,50	—
957	681886,26	1361729,96	Аналитический метод	0,50	—

ОПИСАНИЕ МЕСТОПОЛОЖЕНИЯ ГРАНИЦ

Публичный сервитут для использования земель и земельных участков в целях эксплуатации
объекта «Сооружение - производственно-технологический комплекс - магистральный
нефтепродуктопровод "Уфа-Камбарка" (линейная часть)»

(наименование объекта, местоположение границ которого описано)

Сведения о местоположении границ объекта

1	2	3	4	5	6
958	681954,51	1362006,51	Аналитический метод	0,50	—
959	682013,37	1362238,21	Аналитический метод	0,50	—
960	682111,13	1362570,92	Аналитический метод	0,50	—
961	682150,94	1362718,37	Аналитический метод	0,50	—
962	682096,13	1362707,18	Аналитический метод	0,50	—
963	682063,01	1362584,48	Аналитический метод	0,50	—
964	681965,13	1362251,41	Аналитический метод	0,50	—
965	681906,01	1362018,65	Аналитический метод	0,50	—
966	681837,70	1361741,88	Аналитический метод	0,50	—
967	681734,06	1361317,70	Аналитический метод	0,50	—
968	681633,55	1360928,38	Аналитический метод	0,50	—
969	681585,37	1360754,02	Аналитический метод	0,50	—
970	681563,26	1360674,60	Аналитический метод	0,50	—
971	681552,03	1360590,91	Аналитический метод	0,50	—
972	681551,25	1360578,96	Аналитический метод	0,50	—
973	681552,48	1360569,92	Аналитический метод	0,50	—
974	681571,07	1360510,28	Аналитический метод	0,50	—
975	681584,74	1360458,09	Аналитический метод	0,50	—
976	681607,07	1360347,95	Аналитический метод	0,50	—
977	681624,11	1360231,56	Аналитический метод	0,50	—
978	681627,35	1360222,93	Аналитический метод	0,50	—
979	681632,50	1360216,65	Аналитический метод	0,50	—
980	681648,82	1360208,32	Аналитический метод	0,50	—
981	681769,08	1360163,57	Аналитический метод	0,50	—
982	681811,21	1360148,67	Аналитический метод	0,50	—
983	681863,74	1360136,32	Аналитический метод	0,50	—
984	681899,82	1360129,59	Аналитический метод	0,50	—
985	681897,14	1360080,69	Аналитический метод	0,50	—
986	681893,97	1359976,52	Аналитический метод	0,50	—
987	681909,34	1359849,29	Аналитический метод	0,50	—
988	681841,00	1359776,00	Аналитический метод	0,50	—
989	681837,64	1359771,45	Аналитический метод	0,50	—
990	681834,29	1359758,95	Аналитический метод	0,50	—
991	681838,21	1359745,51	Аналитический метод	0,50	—
992	681944,09	1359579,46	Аналитический метод	0,50	—
993	682133,98	1359268,29	Аналитический метод	0,50	—
994	682186,16	1359182,77	Аналитический метод	0,50	—
995	682215,03	1359135,46	Аналитический метод	0,50	—
996	682226,51	1359111,66	Аналитический метод	0,50	—
997	682229,05	1359066,03	Аналитический метод	0,50	—
998	682191,26	1359008,45	Аналитический метод	0,50	—
999	682171,53	1358979,16	Аналитический метод	0,50	—
1000	682168,45	1358970,32	Аналитический метод	0,50	—
1001	682166,87	1358959,64	Аналитический метод	0,50	—
1002	682166,60	1358955,98	Аналитический метод	0,50	—
1003	682169,08	1358915,17	Аналитический метод	0,50	—
1004	682169,11	1358896,10	Аналитический метод	0,50	—
1005	682132,44	1358812,82	Аналитический метод	0,50	—
1006	682055,81	1358818,30	Аналитический метод	0,50	—
1007	681952,80	1358634,12	Аналитический метод	0,50	—
1008	681822,37	1358331,52	Аналитический метод	0,50	—
1009	681775,32	1358223,75	Аналитический метод	0,50	—

ОПИСАНИЕ МЕСТОПОЛОЖЕНИЯ ГРАНИЦ

Публичный сервитут для использования земель и земельных участков в целях эксплуатации
объекта «Сооружение - производственно-технологический комплекс - магистральный
нефтепродуктопровод "Уфа-Камбарка" (линейная часть)»

(наименование объекта, местоположение границ которого описано)

Сведения о местоположении границ объекта

1	2	3	4	5	6
1010	681769,53	1358214,46	Аналитический метод	0,50	—
1011	681766,98	1358213,05	Аналитический метод	0,50	—
1012	681723,81	1358199,92	Аналитический метод	0,50	—
1013	681298,94	1358092,72	Аналитический метод	0,50	—
1014	681218,46	1358056,77	Аналитический метод	0,50	—
1015	681155,15	1357981,08	Аналитический метод	0,50	—
1016	680859,07	1357472,86	Аналитический метод	0,50	—
1017	680773,72	1357323,48	Аналитический метод	0,50	—
1018	680734,40	1357273,57	Аналитический метод	0,50	—
1019	680725,33	1357266,87	Аналитический метод	0,50	—
1020	680536,19	1357186,80	Аналитический метод	0,50	—
1021	680406,42	1357149,00	Аналитический метод	0,50	—
1022	680324,32	1357098,53	Аналитический метод	0,50	—
1023	680308,95	1357082,92	Аналитический метод	0,50	—
1024	680296,69	1357065,23	Аналитический метод	0,50	—
1025	680277,29	1357027,50	Аналитический метод	0,50	—
1026	680207,11	1356845,45	Аналитический метод	0,50	—
1027	680162,65	1356742,58	Аналитический метод	0,50	—
1028	680115,02	1356642,63	Аналитический метод	0,50	—
1029	680105,83	1356616,17	Аналитический метод	0,50	—
1030	680112,82	1356613,75	Аналитический метод	0,50	—
1031	680124,72	1356610,46	Аналитический метод	0,50	—
887	680155,32	1356606,26	Аналитический метод	0,50	—
1032	681192,46	1371767,20	Аналитический метод	0,50	—
1033	681200,92	1371775,61	Аналитический метод	0,50	—
1034	681295,98	1371780,89	Аналитический метод	0,50	—
1035	681548,70	1371786,60	Аналитический метод	0,50	—
1036	681571,11	1371802,82	Аналитический метод	0,50	—
1037	681571,45	1371803,06	Аналитический метод	0,50	—
1038	681571,81	1371803,58	Аналитический метод	0,50	—
1039	681612,16	1371847,67	Аналитический метод	0,50	—
1040	681591,09	1371845,93	Аналитический метод	0,50	—
1041	681546,03	1371836,55	Аналитический метод	0,50	—
1042	681293,61	1371830,83	Аналитический метод	0,50	—
1043	681194,87	1371825,35	Аналитический метод	0,50	—
1044	681191,67	1371824,97	Аналитический метод	0,50	—
1045	681186,31	1371823,97	Аналитический метод	0,50	—
1046	681178,40	1371821,04	Аналитический метод	0,50	—
1047	681177,17	1371820,28	Аналитический метод	0,50	—
1048	681174,02	1371818,21	Аналитический метод	0,50	—
1049	681171,86	1371816,62	Аналитический метод	0,50	—
1050	681169,26	1371814,48	Аналитический метод	0,50	—
1051	681167,53	1371812,91	Аналитический метод	0,50	—
1052	681164,83	1371810,24	Аналитический метод	0,50	—
1053	681129,17	1371816,97	Аналитический метод	0,50	—
1054	681064,06	1371829,88	Аналитический метод	0,50	—
1055	681037,91	1371837,14	Аналитический метод	0,50	—
1056	681018,90	1371843,97	Аналитический метод	0,50	—
1057	680959,47	1371864,17	Аналитический метод	0,50	—
1058	680766,02	1371938,62	Аналитический метод	0,50	—
1059	680585,97	1372015,68	Аналитический метод	0,50	—

ОПИСАНИЕ МЕСТОПОЛОЖЕНИЯ ГРАНИЦ

Публичный сервитут для использования земель и земельных участков в целях эксплуатации
объекта «Сооружение - производственно-технологический комплекс - магистральный
нефтепродуктопровод "Уфа-Камбарка" (линейная часть)»

(наименование объекта, местоположение границ которого описано)

Сведения о местоположении границ объекта

1	2	3	4	5	6
1060	680548,35	1372032,13	Аналитический метод	0,50	—
1061	680539,16	1372034,21	Аналитический метод	0,50	—
1062	680520,24	1372034,84	Аналитический метод	0,50	—
1063	680510,63	1372033,26	Аналитический метод	0,50	—
1064	680499,65	1372029,14	Аналитический метод	0,50	—
1065	680494,35	1372026,39	Аналитический метод	0,50	—
1066	680483,32	1372018,87	Аналитический метод	0,50	—
1067	680481,19	1372017,24	Аналитический метод	0,50	—
1068	680471,09	1372008,64	Аналитический метод	0,50	—
1069	680516,76	1371986,84	Аналитический метод	0,50	—
1070	680517,03	1371986,71	Аналитический метод	0,50	—
1071	680522,25	1371984,22	Аналитический метод	0,50	—
1072	680523,54	1371984,70	Аналитический метод	0,50	—
1073	680532,71	1371984,39	Аналитический метод	0,50	—
1074	680566,20	1371969,75	Аналитический метод	0,50	—
1075	680727,45	1371900,75	Аналитический метод	0,50	—
1076	680728,50	1371900,51	Аналитический метод	0,50	—
1077	680731,17	1371899,72	Аналитический метод	0,50	—
1078	680733,76	1371898,69	Аналитический метод	0,50	—
1079	680809,17	1371868,44	Аналитический метод	0,50	—
1080	680882,19	1371840,35	Аналитический метод	0,50	—
1081	680929,19	1371824,05	Аналитический метод	0,50	—
1082	681030,76	1371794,03	Аналитический метод	0,50	—
1083	681101,94	1371777,03	Аналитический метод	0,50	—
1032	681192,46	1371767,20	Аналитический метод	0,50	—
1084	683138,81	1326849,83	Аналитический метод	0,50	—
1085	683152,60	1326888,41	Аналитический метод	0,50	—
1086	683161,47	1326915,66	Аналитический метод	0,50	—
1087	683148,54	1326941,14	Аналитический метод	0,50	—
1088	683113,33	1327013,56	Аналитический метод	0,50	—
1089	683084,76	1327072,18	Аналитический метод	0,50	—
1090	683058,28	1327124,22	Аналитический метод	0,50	—
1091	683041,74	1327157,25	Аналитический метод	0,50	—
1092	683009,44	1327222,66	Аналитический метод	0,50	—
1093	682973,03	1327296,10	Аналитический метод	0,50	—
1094	682936,55	1327370,36	Аналитический метод	0,50	—
1095	682884,62	1327475,58	Аналитический метод	0,50	—
1096	682846,95	1327551,33	Аналитический метод	0,50	—
1097	682835,25	1327575,72	Аналитический метод	0,50	—
1098	682830,96	1327584,25	Аналитический метод	0,50	—
1099	682827,21	1327592,04	Аналитический метод	0,50	—
1100	682780,78	1327678,98	Аналитический метод	0,50	—
1101	682749,42	1327741,69	Аналитический метод	0,50	—
1102	682740,78	1327760,15	Аналитический метод	0,50	—
1103	682723,84	1327795,59	Аналитический метод	0,50	—
1104	682695,48	1327854,71	Аналитический метод	0,50	—
1105	682658,23	1327930,24	Аналитический метод	0,50	—
1106	682620,64	1328006,97	Аналитический метод	0,50	—
1107	682580,83	1328086,32	Аналитический метод	0,50	—
1108	682541,69	1328172,33	Аналитический метод	0,50	—
1109	682529,11	1328199,91	Аналитический метод	0,50	—

ОПИСАНИЕ МЕСТОПОЛОЖЕНИЯ ГРАНИЦ

Публичный сервитут для использования земель и земельных участков в целях эксплуатации
объекта «Сооружение - производственно-технологический комплекс - магистральный
нефтепродуктопровод "Уфа-Камбарка" (линейная часть)»

(наименование объекта, местоположение границ которого описано)

Сведения о местоположении границ объекта

1	2	3	4	5	6
1110	682496,22	1328277,58	Аналитический метод	0,50	—
1111	682461,62	1328357,58	Аналитический метод	0,50	—
1112	682427,50	1328438,55	Аналитический метод	0,50	—
1113	682409,90	1328481,63	Аналитический метод	0,50	—
1114	682375,38	1328560,80	Аналитический метод	0,50	—
1115	682318,52	1328694,27	Аналитический метод	0,50	—
1116	682306,62	1328722,83	Аналитический метод	0,50	—
1117	682275,59	1328795,25	Аналитический метод	0,50	—
1118	682240,07	1328878,63	Аналитический метод	0,50	—
1119	682206,23	1328956,11	Аналитический метод	0,50	—
1120	682173,39	1329033,15	Аналитический метод	0,50	—
1121	682149,50	1329089,54	Аналитический метод	0,50	—
1122	682110,13	1329182,13	Аналитический метод	0,50	—
1123	682075,93	1329263,19	Аналитический метод	0,50	—
1124	682043,96	1329337,86	Аналитический метод	0,50	—
1125	682011,63	1329412,77	Аналитический метод	0,50	—
1126	681981,62	1329483,71	Аналитический метод	0,50	—
1127	681950,53	1329555,80	Аналитический метод	0,50	—
1128	681917,99	1329631,78	Аналитический метод	0,50	—
1129	681886,76	1329704,88	Аналитический метод	0,50	—
1130	681856,64	1329775,97	Аналитический метод	0,50	—
1131	681809,85	1329886,86	Аналитический метод	0,50	—
1132	681777,74	1329963,19	Аналитический метод	0,50	—
1133	681749,22	1330030,53	Аналитический метод	0,50	—
1134	681746,22	1330037,50	Аналитический метод	0,50	—
1135	681713,59	1330114,11	Аналитический метод	0,50	—
1136	681681,15	1330190,60	Аналитический метод	0,50	—
1137	681648,09	1330266,00	Аналитический метод	0,50	—
1138	681614,38	1330345,18	Аналитический метод	0,50	—
1139	681586,35	1330410,96	Аналитический метод	0,50	—
1140	681564,68	1330462,51	Аналитический метод	0,50	—
1141	681549,53	1330497,28	Аналитический метод	0,50	—
1142	681538,23	1330524,69	Аналитический метод	0,50	—
1143	681505,32	1330601,32	Аналитический метод	0,50	—
1144	681473,21	1330676,08	Аналитический метод	0,50	—
1145	681440,55	1330751,54	Аналитический метод	0,50	—
1146	681391,23	1330867,16	Аналитический метод	0,50	—
1147	681360,75	1330941,50	Аналитический метод	0,50	—
1148	681348,05	1330971,49	Аналитический метод	0,50	—
1149	681330,54	1331013,04	Аналитический метод	0,50	—
1150	681314,55	1331051,13	Аналитический метод	0,50	—
1151	681295,13	1331096,99	Аналитический метод	0,50	—
1152	681291,59	1331096,66	Аналитический метод	0,50	—
1153	681243,12	1331091,60	Аналитический метод	0,50	—
1154	681268,46	1331031,75	Аналитический метод	0,50	—
1155	681284,45	1330993,64	Аналитический метод	0,50	—
1156	681302,00	1330952,01	Аналитический метод	0,50	—
1157	681314,65	1330922,13	Аналитический метод	0,50	—
1158	681345,17	1330847,70	Аналитический метод	0,50	—
1159	681394,58	1330731,86	Аналитический метод	0,50	—
1160	681427,28	1330656,31	Аналитический метод	0,50	—
1161	681459,31	1330581,74	Аналитический метод	0,50	—

ОПИСАНИЕ МЕСТОПОЛОЖЕНИЯ ГРАНИЦ

**Публичный сервитут для использования земель и земельных участков в целях эксплуатации
объекта «Сооружение - производственно-технологический комплекс - магистральный
нефтепродуктопровод "Уфа-Камбарка" (линейная часть)»**

(наименование объекта, местоположение границ которого описано)

Сведения о местоположении границ объекта

1	2	3	4	5	6
1162	681492,08	1330505,46	Аналитический метод	0,50	—
1163	681503,59	1330477,53	Аналитический метод	0,50	—
1164	681518,65	1330442,98	Аналитический метод	0,50	—
1165	681540,33	1330391,41	Аналитический метод	0,50	—
1166	681568,38	1330325,59	Аналитический метод	0,50	—
1167	681602,14	1330246,29	Аналитический метод	0,50	—
1168	681635,29	1330170,66	Аналитический метод	0,50	—
1169	681667,58	1330094,53	Аналитический метод	0,50	—
1170	681700,28	1330017,78	Аналитический метод	0,50	—
1171	681703,21	1330010,96	Аналитический метод	0,50	—
1172	681731,67	1329943,78	Аналитический метод	0,50	—
1173	681763,78	1329867,43	Аналитический метод	0,50	—
1174	681810,59	1329756,47	Аналитический метод	0,50	—
1175	681840,77	1329685,27	Аналитический метод	0,50	—
1176	681872,02	1329612,11	Аналитический метод	0,50	—
1177	681904,60	1329536,03	Аналитический метод	0,50	—
1178	681935,61	1329464,15	Аналитический метод	0,50	—
1179	681965,62	1329393,21	Аналитический метод	0,50	—
1180	681998,01	1329318,15	Аналитический метод	0,50	—
1181	682029,89	1329243,69	Аналитический метод	0,50	—
1182	682064,10	1329162,60	Аналитический метод	0,50	—
1183	682103,47	1329070,02	Аналитический метод	0,50	—
1184	682127,38	1329013,57	Аналитический метод	0,50	—
1185	682160,37	1328936,19	Аналитический метод	0,50	—
1186	682194,11	1328858,93	Аналитический метод	0,50	—
1187	682229,62	1328775,59	Аналитический метод	0,50	—
1188	682260,51	1328703,48	Аналитический метод	0,50	—
1189	682272,48	1328674,76	Аналитический метод	0,50	—
1190	682329,50	1328540,91	Аналитический метод	0,50	—
1191	682363,95	1328461,92	Аналитический метод	0,50	—
1192	682381,27	1328419,52	Аналитический метод	0,50	—
1193	682415,68	1328337,84	Аналитический метод	0,50	—
1194	682450,22	1328257,99	Аналитический метод	0,50	—
1195	682483,20	1328180,09	Аналитический метод	0,50	—
1196	682496,20	1328151,58	Аналитический метод	0,50	—
1197	682535,51	1328065,18	Аналитический метод	0,50	—
1198	682575,90	1327984,66	Аналитический метод	0,50	—
1199	682613,37	1327908,15	Аналитический метод	0,50	—
1200	682650,46	1327832,96	Аналитический метод	0,50	—
1201	682678,75	1327773,98	Аналитический метод	0,50	—
1202	682695,62	1327738,68	Аналитический метод	0,50	—
1203	682704,27	1327720,20	Аналитический метод	0,50	—
1204	682736,52	1327655,72	Аналитический метод	0,50	—
1205	682782,40	1327569,85	Аналитический метод	0,50	—
1206	682786,21	1327561,95	Аналитический метод	0,50	—
1207	682790,27	1327553,89	Аналитический метод	0,50	—
1208	682802,10	1327529,23	Аналитический метод	0,50	—
1209	682839,80	1327453,42	Аналитический метод	0,50	—
1210	682891,68	1327348,30	Аналитический метод	0,50	—
1211	682928,21	1327273,94	Аналитический метод	0,50	—
1212	682964,62	1327200,49	Аналитический метод	0,50	—
1213	682997,00	1327134,93	Аналитический метод	0,50	—

ОПИСАНИЕ МЕСТОПОЛОЖЕНИЯ ГРАНИЦ

**Публичный сервитут для использования земель и земельных участков в целях эксплуатации
объекта «Сооружение - производственно-технологический комплекс - магистральный
нефтепродуктопровод "Уфа-Камбарка" (линейная часть)»**

(наименование объекта, местоположение границ которого описано)

Сведения о местоположении границ объекта

1	2	3	4	5	6
1214	683013,68	1327101,61	Аналитический метод	0,50	—
1215	683040,10	1327049,69	Аналитический метод	0,50	—
1216	683068,37	1326991,69	Аналитический метод	0,50	—
1217	683103,67	1326919,09	Аналитический метод	0,50	—
1084	683138,81	1326849,83	Аналитический метод	0,50	—
1218	684015,99	1367488,64	Аналитический метод	0,50	—
1219	684062,67	1367506,57	Аналитический метод	0,50	—
1220	684059,94	1367514,12	Аналитический метод	0,50	—
1221	683899,25	1367993,14	Аналитический метод	0,50	—
1222	683744,14	1368447,65	Аналитический метод	0,50	—
1223	683602,85	1368868,60	Аналитический метод	0,50	—
1224	683544,19	1369043,64	Аналитический метод	0,50	—
1225	683515,31	1369118,16	Аналитический метод	0,50	—
1226	683495,76	1369150,50	Аналитический метод	0,50	—
1227	683468,14	1369186,74	Аналитический метод	0,50	—
1228	683363,40	1369303,84	Аналитический метод	0,50	—
1229	683349,09	1369326,02	Аналитический метод	0,50	—
1230	683346,74	1369332,39	Аналитический метод	0,50	—
1231	683343,88	1369350,66	Аналитический метод	0,50	—
1232	683321,05	1369498,27	Аналитический метод	0,50	—
1233	683301,74	1369610,51	Аналитический метод	0,50	—
1234	683260,57	1369814,93	Аналитический метод	0,50	—
1235	683158,16	1370309,21	Аналитический метод	0,50	—
1236	683071,83	1370744,62	Аналитический метод	0,50	—
1237	683061,68	1370786,62	Аналитический метод	0,50	—
1238	683025,75	1370902,22	Аналитический метод	0,50	—
1239	682896,14	1371299,70	Аналитический метод	0,50	—
1240	682830,01	1371508,36	Аналитический метод	0,50	—
1241	682814,97	1371575,42	Аналитический метод	0,50	—
1242	682813,70	1371579,45	Аналитический метод	0,50	—
1243	682809,62	1371589,38	Аналитический метод	0,50	—
1244	682808,15	1371592,38	Аналитический метод	0,50	—
1245	682802,51	1371599,08	Аналитический метод	0,50	—
1246	682797,57	1371603,20	Аналитический метод	0,50	—
1247	682792,62	1371606,42	Аналитический метод	0,50	—
1248	682771,75	1371616,71	Аналитический метод	0,50	—
1249	682586,12	1371706,14	Аналитический метод	0,50	—
1250	682522,39	1371726,15	Аналитический метод	0,50	—
1251	682259,20	1371801,56	Аналитический метод	0,50	—
1252	682034,54	1371841,43	Аналитический метод	0,50	—
1253	681771,52	1371860,84	Аналитический метод	0,50	—
1254	681634,87	1371849,55	Аналитический метод	0,50	—
1255	681614,90	1371822,31	Аналитический метод	0,50	—
1256	681601,40	1371805,04	Аналитический метод	0,50	—
1257	681594,11	1371795,71	Аналитический метод	0,50	—
1258	681769,81	1371810,83	Аналитический метод	0,50	—
1259	682029,59	1371791,66	Аналитический метод	0,50	—
1260	682246,67	1371753,14	Аналитический метод	0,50	—
1261	682507,86	1371678,31	Аналитический метод	0,50	—
1262	682566,10	1371660,29	Аналитический метод	0,50	—
1263	682749,95	1371571,72	Аналитический метод	0,50	—

ОПИСАНИЕ МЕСТОПОЛОЖЕНИЯ ГРАНИЦ

**Публичный сервитут для использования земель и земельных участков в целях эксплуатации
объекта «Сооружение - производственно-технологический комплекс - магистральный
нефтепродуктопровод "Уфа-Камбарка" (линейная часть)»**

(наименование объекта, местоположение границ которого описано)

Сведения о местоположении границ объекта

1	2	3	4	5	6
1264	682766,65	1371562,41	Аналитический метод	0,50	—
1265	682781,46	1371496,37	Аналитический метод	0,50	—
1266	682848,51	1371284,50	Аналитический метод	0,50	—
1267	682978,16	1370886,88	Аналитический метод	0,50	—
1268	683013,27	1370774,06	Аналитический метод	0,50	—
1269	683022,89	1370734,38	Аналитический метод	0,50	—
1270	683109,18	1370299,17	Аналитический метод	0,50	—
1271	683211,57	1369804,99	Аналитический метод	0,50	—
1272	683252,52	1369601,68	Аналитический метод	0,50	—
1273	683271,74	1369490,00	Аналитический метод	0,50	—
1274	683294,48	1369342,95	Аналитический метод	0,50	—
1275	683297,73	1369322,20	Аналитический метод	0,50	—
1276	683298,97	1369317,42	Аналитический метод	0,50	—
1277	683303,13	1369306,14	Аналитический метод	0,50	—
1278	683305,58	1369301,24	Аналитический метод	0,50	—
1279	683322,44	1369275,09	Аналитический метод	0,50	—
1280	683324,82	1369271,97	Аналитический метод	0,50	—
1281	683430,23	1369154,13	Аналитический метод	0,50	—
1282	683453,90	1369123,12	Аналитический метод	0,50	—
1283	683469,53	1369097,92	Аналитический метод	0,50	—
1284	683496,97	1369027,20	Аналитический метод	0,50	—
1285	683555,45	1368852,70	Аналитический метод	0,50	—
1286	683696,80	1368431,57	Аналитический метод	0,50	—
1287	683851,87	1367977,18	Аналитический метод	0,50	—
1288	684012,63	1367497,95	Аналитический метод	0,50	—
1218	684015,99	1367488,64	Аналитический метод	0,50	—
1289	682098,05	1362714,30	Аналитический метод	0,50	—
1290	682152,82	1362725,34	Аналитический метод	0,50	—
1291	682194,26	1362878,85	Аналитический метод	0,50	—
1292	682205,39	1362908,32	Аналитический метод	0,50	—
1293	682213,37	1362916,67	Аналитический метод	0,50	—
1294	682427,31	1363087,98	Аналитический метод	0,50	—
1295	682757,84	1363369,01	Аналитический метод	0,50	—
1296	683151,84	1363724,88	Аналитический метод	0,50	—
1297	683394,80	1363941,93	Аналитический метод	0,50	—
1298	683516,10	1364057,97	Аналитический метод	0,50	—
1299	683559,77	1364113,56	Аналитический метод	0,50	—
1300	683617,95	1364203,95	Аналитический метод	0,50	—
1301	683648,18	1364241,95	Аналитический метод	0,50	—
1302	683678,06	1364270,31	Аналитический метод	0,50	—
1303	683687,53	1364278,23	Аналитический метод	0,50	—
1304	683753,63	1364300,79	Аналитический метод	0,50	—
1305	683960,27	1364368,99	Аналитический метод	0,50	—
1306	684215,36	1364453,75	Аналитический метод	0,50	—
1307	684582,42	1364576,00	Аналитический метод	0,50	—
1308	684746,41	1364632,58	Аналитический метод	0,50	—
1309	684802,14	1364650,74	Аналитический метод	0,50	—
1310	684832,02	1364665,07	Аналитический метод	0,50	—
1311	684851,81	1364678,11	Аналитический метод	0,50	—
1312	684877,20	1364698,71	Аналитический метод	0,50	—
1313	684894,59	1364718,14	Аналитический метод	0,50	—

ОПИСАНИЕ МЕСТОПОЛОЖЕНИЯ ГРАНИЦ

Публичный сервитут для использования земель и земельных участков в целях эксплуатации
 объекта «Сооружение - производственно-технологический комплекс - магистральный
 нефтепродуктопровод "Уфа-Камбарка" (линейная часть)»

(наименование объекта, местоположение границ которого описано)

Сведения о местоположении границ объекта

1	2	3	4	5	6
1314	684933,25	1364771,31	Аналитический метод	0,50	—
1315	684959,67	1364816,48	Аналитический метод	0,50	—
1316	684962,29	1364822,98	Аналитический метод	0,50	—
1317	684968,40	1364847,68	Аналитический метод	0,50	—
1318	684969,09	1364852,27	Аналитический метод	0,50	—
1319	684970,37	1364875,70	Аналитический метод	0,50	—
1320	684970,02	1364879,88	Аналитический метод	0,50	—
1321	684967,35	1364895,61	Аналитический метод	0,50	—
1322	684965,64	1364901,36	Аналитический метод	0,50	—
1323	684933,46	1364975,70	Аналитический метод	0,50	—
1324	684877,65	1365134,90	Аналитический метод	0,50	—
1325	684820,19	1365302,34	Аналитический метод	0,50	—
1326	684705,53	1365632,42	Аналитический метод	0,50	—
1327	684518,99	1366173,23	Аналитический метод	0,50	—
1328	684298,19	1366822,83	Аналитический метод	0,50	—
1329	684159,80	1367237,47	Аналитический метод	0,50	—
1330	684121,03	1367344,87	Аналитический метод	0,50	—
1331	684118,68	1367343,77	Аналитический метод	0,50	—
1332	684110,44	1367341,11	Аналитический метод	0,50	—
1333	684099,81	1367337,66	Аналитический метод	0,50	—
1334	684074,07	1367327,72	Аналитический метод	0,50	—
1335	684112,66	1367220,78	Аналитический метод	0,50	—
1336	684250,83	1366806,80	Аналитический метод	0,50	—
1337	684471,67	1366157,08	Аналитический метод	0,50	—
1338	684658,29	1365616,04	Аналитический метод	0,50	—
1339	684772,94	1365285,98	Аналитический метод	0,50	—
1340	684830,44	1365118,44	Аналитический метод	0,50	—
1341	684886,57	1364958,32	Аналитический метод	0,50	—
1342	684918,56	1364884,27	Аналитический метод	0,50	—
1343	684920,25	1364874,29	Аналитический метод	0,50	—
1344	684919,30	1364857,42	Аналитический метод	0,50	—
1345	684914,61	1364838,46	Аналитический метод	0,50	—
1346	684892,03	1364799,63	Аналитический метод	0,50	—
1347	684856,15	1364750,14	Аналитический метод	0,50	—
1348	684843,91	1364736,07	Аналитический метод	0,50	—
1349	684823,22	1364719,16	Аналитический метод	0,50	—
1350	684805,92	1364707,76	Аналитический метод	0,50	—
1351	684785,07	1364697,77	Аналитический метод	0,50	—
1352	684730,71	1364680,05	Аналитический метод	0,50	—
1353	684566,49	1364623,40	Аналитический метод	0,50	—
1354	684199,57	1364501,19	Аналитический метод	0,50	—
1355	683944,53	1364416,44	Аналитический метод	0,50	—
1356	683737,59	1364348,15	Аналитический метод	0,50	—
1357	683666,98	1364324,05	Аналитический метод	0,50	—
1358	683659,03	1364319,57	Аналитический метод	0,50	—
1359	683645,39	1364308,17	Аналитический метод	0,50	—
1360	683610,13	1364274,44	Аналитический метод	0,50	—
1361	683576,59	1364232,06	Аналитический метод	0,50	—
1362	683518,35	1364141,59	Аналитический метод	0,50	—
1363	683480,24	1364092,85	Аналитический метод	0,50	—
1364	683361,18	1363978,93	Аналитический метод	0,50	—
1365	683118,48	1363762,12	Аналитический метод	0,50	—

ОПИСАНИЕ МЕСТОПОЛОЖЕНИЯ ГРАНИЦ

**Публичный сервитут для использования земель и земельных участков в целях эксплуатации
объекта «Сооружение - производственно-технологический комплекс - магистральный
нефтепродуктопровод "Уфа-Камбарка" (линейная часть)»**

(наименование объекта, местоположение границ которого описано)

Сведения о местоположении границ объекта

1	2	3	4	5	6
1366	682724,60	1363406,36	Аналитический метод	0,50	—
1367	682395,21	1363126,32	Аналитический метод	0,50	—
1368	682181,77	1362955,43	Аналитический метод	0,50	—
1369	682181,09	1362954,86	Аналитический метод	0,50	—
1370	682162,31	1362935,78	Аналитический метод	0,50	—
1371	682146,62	1362894,23	Аналитический метод	0,50	—
1289	682098,05	1362714,30	Аналитический метод	0,50	—
1372	687208,23	1316779,29	Аналитический метод	0,50	—
1373	687252,24	1316803,01	Аналитический метод	0,50	—
1374	687244,30	1316817,64	Аналитический метод	0,50	—
1375	687215,17	1316871,21	Аналитический метод	0,50	—
1376	687213,62	1316929,45	Аналитический метод	0,50	—
1377	687211,15	1316939,63	Аналитический метод	0,50	—
1378	687203,21	1316956,11	Аналитический метод	0,50	—
1379	687187,20	1317002,89	Аналитический метод	0,50	—
1380	687164,38	1317049,47	Аналитический метод	0,50	—
1381	687126,99	1317124,83	Аналитический метод	0,50	—
1382	687089,88	1317203,63	Аналитический метод	0,50	—
1383	687059,18	1317263,91	Аналитический метод	0,50	—
1384	687024,13	1317334,71	Аналитический метод	0,50	—
1385	686990,41	1317403,31	Аналитический метод	0,50	—
1386	686954,51	1317476,88	Аналитический метод	0,50	—
1387	686919,29	1317548,95	Аналитический метод	0,50	—
1388	686884,67	1317617,84	Аналитический метод	0,50	—
1389	686859,50	1317691,00	Аналитический метод	0,50	—
1390	686836,95	1317766,36	Аналитический метод	0,50	—
1391	686813,06	1317845,61	Аналитический метод	0,50	—
1392	686791,36	1317916,83	Аналитический метод	0,50	—
1393	686765,79	1317998,53	Аналитический метод	0,50	—
1394	686742,44	1318076,32	Аналитический метод	0,50	—
1395	686718,12	1318154,47	Аналитический метод	0,50	—
1396	686711,22	1318176,92	Аналитический метод	0,50	—
1397	686701,79	1318207,10	Аналитический метод	0,50	—
1398	686678,27	1318286,02	Аналитический метод	0,50	—
1399	686666,02	1318324,45	Аналитический метод	0,50	—
1400	686644,44	1318393,73	Аналитический метод	0,50	—
1401	686630,71	1318439,34	Аналитический метод	0,50	—
1402	686625,87	1318456,93	Аналитический метод	0,50	—
1403	686619,35	1318478,33	Аналитический метод	0,50	—
1404	686611,17	1318504,29	Аналитический метод	0,50	—
1405	686588,63	1318580,20	Аналитический метод	0,50	—
1406	686576,31	1318617,64	Аналитический метод	0,50	—
1407	686558,69	1318678,41	Аналитический метод	0,50	—
1408	686555,48	1318689,40	Аналитический метод	0,50	—
1409	686533,22	1318765,79	Аналитический метод	0,50	—
1410	686509,77	1318843,73	Аналитический метод	0,50	—
1411	686474,13	1318963,56	Аналитический метод	0,50	—
1412	686449,07	1319044,24	Аналитический метод	0,50	—
1413	686425,55	1319122,15	Аналитический метод	0,50	—
1414	686400,98	1319201,34	Аналитический метод	0,50	—
1415	686379,42	1319276,41	Аналитический метод	0,50	—

ОПИСАНИЕ МЕСТОПОЛОЖЕНИЯ ГРАНИЦ

**Публичный сервитут для использования земель и земельных участков в целях эксплуатации
объекта «Сооружение - производственно-технологический комплекс - магистральный
нефтепродуктопровод "Уфа-Камбарка" (линейная часть)»**

(наименование объекта, местоположение границ которого описано)

Сведения о местоположении границ объекта

1	2	3	4	5	6
1416	686357,27	1319349,98	Аналитический метод	0,50	—
1417	686300,73	1319540,60	Аналитический метод	0,50	—
1418	686277,47	1319617,24	Аналитический метод	0,50	—
1419	686254,04	1319694,13	Аналитический метод	0,50	—
1420	686242,28	1319733,26	Аналитический метод	0,50	—
1421	686220,31	1319806,11	Аналитический метод	0,50	—
1422	686185,45	1319919,07	Аналитический метод	0,50	—
1423	686164,57	1319983,41	Аналитический метод	0,50	—
1424	686136,70	1320071,39	Аналитический метод	0,50	—
1425	686116,83	1320132,03	Аналитический метод	0,50	—
1426	686088,39	1320220,09	Аналитический метод	0,50	—
1427	686058,68	1320300,43	Аналитический метод	0,50	—
1428	686026,88	1320373,84	Аналитический метод	0,50	—
1429	685981,78	1320479,51	Аналитический метод	0,50	—
1430	685950,13	1320552,47	Аналитический метод	0,50	—
1431	685919,28	1320623,40	Аналитический метод	0,50	—
1432	685888,86	1320695,70	Аналитический метод	0,50	—
1433	685875,62	1320724,09	Аналитический метод	0,50	—
1434	685871,90	1320732,08	Аналитический метод	0,50	—
1435	685827,39	1320838,51	Аналитический метод	0,50	—
1436	685797,23	1320909,45	Аналитический метод	0,50	—
1437	685768,66	1320977,29	Аналитический метод	0,50	—
1438	685738,05	1321050,34	Аналитический метод	0,50	—
1439	685708,37	1321118,66	Аналитический метод	0,50	—
1440	685691,07	1321159,30	Аналитический метод	0,50	—
1441	685649,52	1321258,26	Аналитический метод	0,50	—
1442	685619,45	1321327,55	Аналитический метод	0,50	—
1443	685579,00	1321424,16	Аналитический метод	0,50	—
1444	685546,60	1321499,39	Аналитический метод	0,50	—
1445	685515,68	1321572,03	Аналитический метод	0,50	—
1446	685476,91	1321661,74	Аналитический метод	0,50	—
1447	685454,68	1321714,97	Аналитический метод	0,50	—
1448	685435,65	1321760,37	Аналитический метод	0,50	—
1449	685420,83	1321795,74	Аналитический метод	0,50	—
1450	685390,08	1321867,59	Аналитический метод	0,50	—
1451	685360,41	1321936,55	Аналитический метод	0,50	—
1452	685328,45	1322010,94	Аналитический метод	0,50	—
1453	685297,87	1322082,84	Аналитический метод	0,50	—
1454	685250,90	1322192,01	Аналитический метод	0,50	—
1455	685218,72	1322266,95	Аналитический метод	0,50	—
1456	685188,85	1322337,31	Аналитический метод	0,50	—
1457	685159,49	1322407,48	Аналитический метод	0,50	—
1458	685127,47	1322481,05	Аналитический метод	0,50	—
1459	685092,62	1322562,68	Аналитический метод	0,50	—
1460	685058,22	1322642,96	Аналитический метод	0,50	—
1461	685029,72	1322708,82	Аналитический метод	0,50	—
1462	685000,67	1322777,58	Аналитический метод	0,50	—
1463	684968,17	1322851,64	Аналитический метод	0,50	—
1464	684936,04	1322925,56	Аналитический метод	0,50	—
1465	684904,32	1322999,99	Аналитический метод	0,50	—
1466	684873,78	1323069,77	Аналитический метод	0,50	—
1467	684842,68	1323144,09	Аналитический метод	0,50	—

ОПИСАНИЕ МЕСТОПОЛОЖЕНИЯ ГРАНИЦ

Публичный сервитут для использования земель и земельных участков в целях эксплуатации
объекта «Сооружение - производственно-технологический комплекс - магистральный
нефтепродуктопровод "Уфа-Камбарка" (линейная часть)»

(наименование объекта, местоположение границ которого описано)

Сведения о местоположении границ объекта

1	2	3	4	5	6
1468	684796,87	1323250,66	Аналитический метод	0,50	—
1469	684764,27	1323327,04	Аналитический метод	0,50	—
1470	684734,69	1323397,68	Аналитический метод	0,50	—
1471	684703,77	1323468,81	Аналитический метод	0,50	—
1472	684675,96	1323533,07	Аналитический метод	0,50	—
1473	684639,16	1323618,37	Аналитический метод	0,50	—
1474	684607,17	1323691,20	Аналитический метод	0,50	—
1475	684577,49	1323763,74	Аналитический метод	0,50	—
1476	684546,48	1323836,66	Аналитический метод	0,50	—
1477	684514,51	1323911,62	Аналитический метод	0,50	—
1478	684465,86	1324028,60	Аналитический метод	0,50	—
1479	684435,80	1324100,69	Аналитический метод	0,50	—
1480	684388,40	1324214,37	Аналитический метод	0,50	—
1481	684356,52	1324289,16	Аналитический метод	0,50	—
1482	684324,67	1324362,63	Аналитический метод	0,50	—
1483	684294,07	1324437,55	Аналитический метод	0,50	—
1484	684283,62	1324461,94	Аналитический метод	0,50	—
1485	684261,80	1324512,99	Аналитический метод	0,50	—
1486	684228,27	1324590,04	Аналитический метод	0,50	—
1487	684196,40	1324667,84	Аналитический метод	0,50	—
1488	684164,10	1324744,37	Аналитический метод	0,50	—
1489	684132,12	1324818,63	Аналитический метод	0,50	—
1490	684100,22	1324896,01	Аналитический метод	0,50	—
1491	684067,83	1324969,72	Аналитический метод	0,50	—
1492	684035,67	1325044,28	Аналитический метод	0,50	—
1493	684002,93	1325120,65	Аналитический метод	0,50	—
1494	683968,97	1325198,67	Аналитический метод	0,50	—
1495	683936,40	1325276,08	Аналитический метод	0,50	—
1496	683904,56	1325349,01	Аналитический метод	0,50	—
1497	683885,83	1325393,32	Аналитический метод	0,50	—
1498	683859,90	1325454,62	Аналитический метод	0,50	—
1499	683825,33	1325530,45	Аналитический метод	0,50	—
1500	683789,91	1325605,77	Аналитический метод	0,50	—
1501	683753,74	1325683,42	Аналитический метод	0,50	—
1502	683737,19	1325720,79	Аналитический метод	0,50	—
1503	683702,95	1325795,03	Аналитический метод	0,50	—
1504	683653,00	1325906,94	Аналитический метод	0,50	—
1505	683612,93	1325992,92	Аналитический метод	0,50	—
1506	683574,91	1326074,94	Аналитический метод	0,50	—
1507	683537,51	1326156,29	Аналитический метод	0,50	—
1508	683499,46	1326236,21	Аналитический метод	0,50	—
1509	683459,97	1326317,04	Аналитический метод	0,50	—
1510	683417,20	1326402,98	Аналитический метод	0,50	—
1511	683378,51	1326479,09	Аналитический метод	0,50	—
1512	683343,86	1326548,42	Аналитический метод	0,50	—
1513	683336,09	1326566,17	Аналитический метод	0,50	—
1514	683222,27	1326795,84	Аналитический метод	0,50	—
1515	683173,50	1326891,94	Аналитический метод	0,50	—
1516	683171,03	1326884,49	Аналитический метод	0,50	—
1517	683151,24	1326825,78	Аналитический метод	0,50	—
1518	683151,14	1326825,53	Аналитический метод	0,50	—
1519	683177,63	1326773,32	Аналитический метод	0,50	—

ОПИСАНИЕ МЕСТОПОЛОЖЕНИЯ ГРАНИЦ

Публичный сервитут для использования земель и земельных участков в целях эксплуатации
 объекта «Сооружение - производственно-технологический комплекс - магистральный
 нефтепродуктопровод "Уфа-Камбарка" (линейная часть)»

(наименование объекта, местоположение границ которого описано)

Сведения о местоположении границ объекта

1	2	3	4	5	6
1520	683292,63	1326540,20	Аналитический метод	0,50	—
1521	683298,94	1326526,45	Аналитический метод	0,50	—
1522	683333,90	1326456,51	Аналитический метод	0,50	—
1523	683372,49	1326380,60	Аналитический метод	0,50	—
1524	683415,07	1326295,05	Аналитический метод	0,50	—
1525	683454,48	1326214,38	Аналитический метод	0,50	—
1526	683492,29	1326134,95	Аналитический метод	0,50	—
1527	683529,53	1326053,95	Аналитический метод	0,50	—
1528	683567,60	1325971,82	Аналитический метод	0,50	—
1529	683607,42	1325886,37	Аналитический метод	0,50	—
1530	683657,48	1325774,23	Аналитический метод	0,50	—
1531	683691,71	1325700,02	Аналитический метод	0,50	—
1532	683708,12	1325662,96	Аналитический метод	0,50	—
1533	683744,65	1325584,53	Аналитический метод	0,50	—
1534	683779,89	1325509,57	Аналитический метод	0,50	—
1535	683813,99	1325434,82	Аналитический метод	0,50	—
1536	683839,78	1325373,84	Аналитический метод	0,50	—
1537	683858,68	1325329,13	Аналитический метод	0,50	—
1538	683890,38	1325256,54	Аналитический метод	0,50	—
1539	683922,95	1325179,14	Аналитический метод	0,50	—
1540	683957,00	1325100,89	Аналитический метод	0,50	—
1541	683989,75	1325024,50	Аналитический метод	0,50	—
1542	684021,96	1324949,84	Аналитический метод	0,50	—
1543	684054,33	1324876,16	Аналитический метод	0,50	—
1544	684085,97	1324799,39	Аналитический метод	0,50	—
1545	684118,07	1324724,84	Аналитический метод	0,50	—
1546	684150,29	1324648,52	Аналитический метод	0,50	—
1547	684182,32	1324570,33	Аналитический метод	0,50	—
1548	684215,92	1324493,11	Аналитический метод	0,50	—
1549	684237,66	1324442,27	Аналитический метод	0,50	—
1550	684248,03	1324418,06	Аналитический метод	0,50	—
1551	684278,49	1324343,48	Аналитический метод	0,50	—
1552	684310,55	1324269,49	Аналитический метод	0,50	—
1553	684342,36	1324194,86	Аналитический метод	0,50	—
1554	684389,81	1324081,09	Аналитический метод	0,50	—
1555	684419,70	1324009,39	Аналитический метод	0,50	—
1556	684468,39	1323892,32	Аналитический метод	0,50	—
1557	684500,47	1323817,08	Аналитический метод	0,50	—
1558	684531,41	1323744,33	Аналитический метод	0,50	—
1559	684561,26	1323671,39	Аналитический метод	0,50	—
1560	684593,35	1323598,34	Аналитический метод	0,50	—
1561	684630,07	1323513,22	Аналитический метод	0,50	—
1562	684657,89	1323448,93	Аналитический метод	0,50	—
1563	684688,64	1323378,21	Аналитический метод	0,50	—
1564	684718,18	1323307,64	Аналитический метод	0,50	—
1565	684750,92	1323230,95	Аналитический метод	0,50	—
1566	684796,60	1323124,68	Аналитический метод	0,50	—
1567	684827,74	1323050,28	Аналитический метод	0,50	—
1568	684858,37	1322980,28	Аналитический метод	0,50	—
1569	684890,15	1322905,72	Аналитический метод	0,50	—
1570	684922,37	1322831,58	Аналитический метод	0,50	—
1571	684954,68	1322757,96	Аналитический метод	0,50	—

ОПИСАНИЕ МЕСТОПОЛОЖЕНИЯ ГРАНИЦ

Публичный сервитут для использования земель и земельных участков в целях эксплуатации
 объекта «Сооружение - производственно-технологический комплекс - магистральный
 нефтепродуктопровод "Уфа-Камбарка" (линейная часть)»

(наименование объекта, местоположение границ которого описано)

Сведения о местоположении границ объекта

1	2	3	4	5	6
1572	684983,70	1322689,26	Аналитический метод	0,50	—
1573	685012,28	1322623,22	Аналитический метод	0,50	—
1574	685046,64	1322543,04	Аналитический метод	0,50	—
1575	685081,59	1322461,17	Аналитический метод	0,50	—
1576	685113,58	1322387,69	Аналитический метод	0,50	—
1577	685142,75	1322317,95	Аналитический метод	0,50	—
1578	685172,72	1322247,36	Аналитический метод	0,50	—
1579	685204,96	1322172,26	Аналитический метод	0,50	—
1580	685251,91	1322063,13	Аналитический метод	0,50	—
1581	685282,49	1321991,24	Аналитический метод	0,50	—
1582	685314,48	1321916,79	Аналитический метод	0,50	—
1583	685344,13	1321847,90	Аналитический метод	0,50	—
1584	685374,75	1321776,33	Аналитический метод	0,50	—
1585	685389,53	1321741,05	Аналитический метод	0,50	—
1586	685408,55	1321695,69	Аналитический метод	0,50	—
1587	685430,95	1321642,04	Аналитический метод	0,50	—
1588	685469,70	1321552,38	Аналитический метод	0,50	—
1589	685500,62	1321479,76	Аналитический метод	0,50	—
1590	685533,03	1321404,50	Аналитический метод	0,50	—
1591	685573,52	1321307,80	Аналитический метод	0,50	—
1592	685603,48	1321238,76	Аналитический метод	0,50	—
1593	685645,04	1321139,78	Аналитический метод	0,50	—
1594	685662,40	1321098,99	Аналитический метод	0,50	—
1595	685692,00	1321030,87	Аналитический метод	0,50	—
1596	685722,57	1320957,91	Аналитический метод	0,50	—
1597	685751,17	1320890,01	Аналитический метод	0,50	—
1598	685781,29	1320819,15	Аналитический метод	0,50	—
1599	685826,36	1320711,44	Аналитический метод	0,50	—
1600	685830,31	1320702,95	Аналитический метод	0,50	—
1601	685842,96	1320675,87	Аналитический метод	0,50	—
1602	685873,25	1320603,88	Аналитический метод	0,50	—
1603	685904,27	1320532,56	Аналитический метод	0,50	—
1604	685935,83	1320459,82	Аналитический метод	0,50	—
1605	685980,97	1320354,03	Аналитический метод	0,50	—
1606	686012,53	1320281,18	Аналитический метод	0,50	—
1607	686040,97	1320204,23	Аналитический метод	0,50	—
1608	686069,30	1320116,52	Аналитический метод	0,50	—
1609	686089,14	1320055,94	Аналитический метод	0,50	—
1610	686116,98	1319968,06	Аналитический метод	0,50	—
1611	686137,73	1319904,15	Аналитический метод	0,50	—
1612	686172,51	1319791,44	Аналитический метод	0,50	—
1613	686194,40	1319718,86	Аналитический метод	0,50	—
1614	686206,20	1319679,60	Аналитический метод	0,50	—
1615	686229,63	1319602,71	Аналитический метод	0,50	—
1616	686252,81	1319526,31	Аналитический метод	0,50	—
1617	686309,38	1319335,61	Аналитический метод	0,50	—
1618	686331,41	1319262,46	Аналитический метод	0,50	—
1619	686353,14	1319186,77	Аналитический метод	0,50	—
1620	686377,76	1319107,42	Аналитический метод	0,50	—
1621	686401,29	1319029,51	Аналитический метод	0,50	—
1622	686426,33	1318948,88	Аналитический метод	0,50	—
1623	686461,88	1318829,36	Аналитический метод	0,50	—

ОПИСАНИЕ МЕСТОПОЛОЖЕНИЯ ГРАНИЦ

**Публичный сервитут для использования земель и земельных участков в целях эксплуатации
объекта «Сооружение - производственно-технологический комплекс - магистральный
нефтепродуктопровод "Уфа-Камбарка" (линейная часть)»**

(наименование объекта, местоположение границ которого описано)

Сведения о местоположении границ объекта

1	2	3	4	5	6
1624	686485,25	1318751,70	Аналитический метод	0,50	—
1625	686507,48	1318675,39	Аналитический метод	0,50	—
1626	686510,68	1318664,46	Аналитический метод	0,50	—
1627	686528,67	1318602,43	Аналитический метод	0,50	—
1628	686540,80	1318565,61	Аналитический метод	0,50	—
1629	686563,42	1318489,45	Аналитический метод	0,50	—
1630	686571,56	1318463,63	Аналитический метод	0,50	—
1631	686577,76	1318443,32	Аналитический метод	0,50	—
1632	686582,59	1318425,78	Аналитический метод	0,50	—
1633	686596,60	1318379,20	Аналитический метод	0,50	—
1634	686618,36	1318309,35	Аналитический метод	0,50	—
1635	686630,56	1318271,06	Аналитический метод	0,50	—
1636	686654,02	1318192,34	Аналитический метод	0,50	—
1637	686663,48	1318162,06	Аналитический метод	0,50	—
1638	686670,37	1318139,65	Аналитический метод	0,50	—
1639	686694,66	1318061,58	Аналитический метод	0,50	—
1640	686717,95	1317984,01	Аналитический метод	0,50	—
1641	686743,61	1317901,98	Аналитический метод	0,50	—
1642	686765,19	1317831,14	Аналитический метод	0,50	—
1643	686789,06	1317752,00	Аналитический метод	0,50	—
1644	686811,74	1317676,18	Аналитический метод	0,50	—
1645	686837,94	1317599,98	Аналитический метод	0,50	—
1646	686874,55	1317526,63	Аналитический метод	0,50	—
1647	686909,58	1317454,95	Аналитический метод	0,50	—
1648	686945,49	1317381,35	Аналитический метод	0,50	—
1649	686979,31	1317312,56	Аналитический метод	0,50	—
1650	687014,56	1317241,35	Аналитический метод	0,50	—
1651	687044,83	1317181,92	Аналитический метод	0,50	—
1652	687082,09	1317102,84	Аналитический метод	0,50	—
1653	687119,57	1317027,31	Аналитический метод	0,50	—
1654	687141,58	1316982,35	Аналитический метод	0,50	—
1655	687156,33	1316938,65	Аналитический метод	0,50	—
1656	687163,78	1316922,76	Аналитический метод	0,50	—
1657	687165,35	1316863,87	Аналитический метод	0,50	—
1658	687168,38	1316852,60	Аналитический метод	0,50	—
1659	687200,37	1316793,76	Аналитический метод	0,50	—
1372	687208,23	1316779,29	Аналитический метод	0,50	—
1660	684065,21	1367352,25	Аналитический метод	0,50	—
1661	684085,20	1367360,40	Аналитический метод	0,50	—
1662	684101,95	1367369,60	Аналитический метод	0,50	—
1663	684110,82	1367373,16	Аналитический метод	0,50	—
1664	684064,03	1367502,80	Аналитический метод	0,50	—
1665	684017,35	1367484,87	Аналитический метод	0,50	—
1666	684065,21	1367352,25	Аналитический метод	0,50	—
1666	691627,62	1309105,15	Аналитический метод	0,50	—
1667	691661,25	1309110,01	Аналитический метод	0,50	—
1668	691677,18	1309112,37	Аналитический метод	0,50	—
1669	691672,92	1309161,40	Аналитический метод	0,50	—
1670	691665,38	1309239,64	Аналитический метод	0,50	—
1671	691658,33	1309320,13	Аналитический метод	0,50	—

ОПИСАНИЕ МЕСТОПОЛОЖЕНИЯ ГРАНИЦ

Публичный сервитут для использования земель и земельных участков в целях эксплуатации
объекта «Сооружение - производственно-технологический комплекс - магистральный
нефтепродуктопровод "Уфа-Камбарка" (линейная часть)»

(наименование объекта, местоположение границ которого описано)

Сведения о местоположении границ объекта

1	2	3	4	5	6
1672	691651,80	1309396,77	Аналитический метод	0,50	—
1673	691644,84	1309474,02	Аналитический метод	0,50	—
1674	691634,15	1309587,55	Аналитический метод	0,50	—
1675	691623,72	1309701,57	Аналитический метод	0,50	—
1676	691617,58	1309774,84	Аналитический метод	0,50	—
1677	691612,56	1309819,36	Аналитический метод	0,50	—
1678	691603,14	1309896,04	Аналитический метод	0,50	—
1679	691594,10	1309972,44	Аналитический метод	0,50	—
1680	691586,45	1310046,84	Аналитический метод	0,50	—
1681	691577,78	1310122,60	Аналитический метод	0,50	—
1682	691567,42	1310203,02	Аналитический метод	0,50	—
1683	691556,85	1310294,73	Аналитический метод	0,50	—
1684	691554,78	1310313,06	Аналитический метод	0,50	—
1685	691546,26	1310387,23	Аналитический метод	0,50	—
1686	691537,42	1310464,86	Аналитический метод	0,50	—
1687	691530,21	1310527,20	Аналитический метод	0,50	—
1688	691516,95	1310639,67	Аналитический метод	0,50	—
1689	691507,11	1310712,65	Аналитический метод	0,50	—
1690	691481,90	1310762,92	Аналитический метод	0,50	—
1691	691438,60	1310813,35	Аналитический метод	0,50	—
1692	691413,60	1310838,24	Аналитический метод	0,50	—
1693	691297,34	1310941,68	Аналитический метод	0,50	—
1694	691240,63	1310992,68	Аналитический метод	0,50	—
1695	691178,65	1311045,55	Аналитический метод	0,50	—
1696	691118,28	1311098,95	Аналитический метод	0,50	—
1697	691058,71	1311151,49	Аналитический метод	0,50	—
1698	691026,56	1311178,54	Аналитический метод	0,50	—
1699	690966,79	1311230,70	Аналитический метод	0,50	—
1700	690906,85	1311284,81	Аналитический метод	0,50	—
1701	690895,60	1311294,68	Аналитический метод	0,50	—
1702	690840,97	1311342,67	Аналитический метод	0,50	—
1703	690790,50	1311388,16	Аналитический метод	0,50	—
1704	690730,66	1311441,18	Аналитический метод	0,50	—
1705	690671,04	1311494,33	Аналитический метод	0,50	—
1706	690611,56	1311545,34	Аналитический метод	0,50	—
1707	690523,46	1311624,12	Аналитический метод	0,50	—
1708	690463,59	1311677,68	Аналитический метод	0,50	—
1709	690396,37	1311737,41	Аналитический метод	0,50	—
1710	690337,74	1311789,99	Аналитический метод	0,50	—
1711	690283,86	1311839,09	Аналитический метод	0,50	—
1712	690235,57	1311883,27	Аналитический метод	0,50	—
1713	690198,62	1311917,05	Аналитический метод	0,50	—
1714	690143,79	1311966,21	Аналитический метод	0,50	—
1715	690088,89	1312015,88	Аналитический метод	0,50	—
1716	690033,82	1312065,96	Аналитический метод	0,50	—
1717	689942,86	1312146,50	Аналитический метод	0,50	—
1718	689883,34	1312199,35	Аналитический метод	0,50	—
1719	689824,96	1312250,14	Аналитический метод	0,50	—
1720	689793,09	1312277,76	Аналитический метод	0,50	—
1721	689764,27	1312303,60	Аналитический метод	0,50	—
1722	689733,62	1312329,50	Аналитический метод	0,50	—
1723	689701,81	1312357,78	Аналитический метод	0,50	—

ОПИСАНИЕ МЕСТОПОЛОЖЕНИЯ ГРАНИЦ

Публичный сервитут для использования земель и земельных участков в целях эксплуатации
объекта «Сооружение - производственно-технологический комплекс - магистральный
нефтепродуктопровод "Уфа-Камбарка" (линейная часть)»

(наименование объекта, местоположение границ которого описано)

Сведения о местоположении границ объекта

1	2	3	4	5	6
1724	689679,07	1312383,63	Аналитический метод	0,50	—
1725	689651,67	1312413,34	Аналитический метод	0,50	—
1726	689622,04	1312452,83	Аналитический метод	0,50	—
1727	689599,11	1312483,39	Аналитический метод	0,50	—
1728	689550,47	1312562,35	Аналитический метод	0,50	—
1729	689517,55	1312616,38	Аналитический метод	0,50	—
1730	689450,31	1312728,32	Аналитический метод	0,50	—
1731	689406,33	1312800,94	Аналитический метод	0,50	—
1732	689362,75	1312873,82	Аналитический метод	0,50	—
1733	689320,91	1312940,28	Аналитический метод	0,50	—
1734	689260,23	1313042,95	Аналитический метод	0,50	—
1735	689217,31	1313115,31	Аналитический метод	0,50	—
1736	689176,54	1313182,05	Аналитический метод	0,50	—
1737	689133,49	1313253,31	Аналитический метод	0,50	—
1738	689092,02	1313321,79	Аналитический метод	0,50	—
1739	689051,10	1313389,50	Аналитический метод	0,50	—
1740	689028,33	1313425,46	Аналитический метод	0,50	—
1741	688989,09	1313490,71	Аналитический метод	0,50	—
1742	688946,17	1313561,99	Аналитический метод	0,50	—
1743	688903,51	1313631,91	Аналитический метод	0,50	—
1744	688865,04	1313697,67	Аналитический метод	0,50	—
1745	688821,77	1313768,79	Аналитический метод	0,50	—
1746	688781,20	1313835,66	Аналитический метод	0,50	—
1747	688739,41	1313903,58	Аналитический метод	0,50	—
1748	688699,21	1313969,01	Аналитический метод	0,50	—
1749	688655,09	1314042,16	Аналитический метод	0,50	—
1750	688635,02	1314075,87	Аналитический метод	0,50	—
1751	688614,16	1314108,51	Аналитический метод	0,50	—
1752	688574,16	1314175,01	Аналитический метод	0,50	—
1753	688536,04	1314247,43	Аналитический метод	0,50	—
1754	688514,24	1314293,01	Аналитический метод	0,50	—
1755	688502,26	1314318,04	Аналитический метод	0,50	—
1756	688468,89	1314386,65	Аналитический метод	0,50	—
1757	688432,37	1314461,06	Аналитический метод	0,50	—
1758	688379,03	1314568,97	Аналитический метод	0,50	—
1759	688363,49	1314602,58	Аналитический метод	0,50	—
1760	688332,56	1314665,95	Аналитический метод	0,50	—
1761	688312,72	1314705,18	Аналитический метод	0,50	—
1762	688289,83	1314750,78	Аналитический метод	0,50	—
1763	688255,48	1314822,43	Аналитический метод	0,50	—
1764	688218,02	1314898,93	Аналитический метод	0,50	—
1765	688181,11	1314976,12	Аналитический метод	0,50	—
1766	688133,25	1315073,55	Аналитический метод	0,50	—
1767	688088,54	1315167,14	Аналитический метод	0,50	—
1768	688049,19	1315245,63	Аналитический метод	0,50	—
1769	688010,21	1315326,93	Аналитический метод	0,50	—
1770	687986,27	1315375,63	Аналитический метод	0,50	—
1771	687971,18	1315406,47	Аналитический метод	0,50	—
1772	687933,12	1315483,67	Аналитический метод	0,50	—
1773	687894,48	1315561,93	Аналитический метод	0,50	—
1774	687857,19	1315635,98	Аналитический метод	0,50	—
1775	687801,98	1315749,22	Аналитический метод	0,50	—

ОПИСАНИЕ МЕСТОПОЛОЖЕНИЯ ГРАНИЦ

**Публичный сервитут для использования земель и земельных участков в целях эксплуатации
объекта «Сооружение - производственно-технологический комплекс - магистральный
нефтепродуктопровод "Уфа-Камбарка" (линейная часть)»**

(наименование объекта, местоположение границ которого описано)

Сведения о местоположении границ объекта

1	2	3	4	5	6
1776	687764,10	1315828,71	Аналитический метод	0,50	—
1777	687726,45	1315905,70	Аналитический метод	0,50	—
1778	687687,64	1315983,32	Аналитический метод	0,50	—
1779	687647,98	1316062,58	Аналитический метод	0,50	—
1780	687612,82	1316136,36	Аналитический метод	0,50	—
1781	687587,52	1316188,66	Аналитический метод	0,50	—
1782	687574,88	1316214,79	Аналитический метод	0,50	—
1783	687537,72	1316289,64	Аналитический метод	0,50	—
1784	687504,87	1316355,83	Аналитический метод	0,50	—
1785	687471,47	1316422,92	Аналитический метод	0,50	—
1786	687451,50	1316464,24	Аналитический метод	0,50	—
1787	687400,88	1316568,71	Аналитический метод	0,50	—
1788	687367,36	1316636,77	Аналитический метод	0,50	—
1789	687334,25	1316689,10	Аналитический метод	0,50	—
1790	687325,13	1316707,13	Аналитический метод	0,50	—
1791	687318,25	1316714,80	Аналитический метод	0,50	—
1792	687288,22	1316736,78	Аналитический метод	0,50	—
1793	687261,36	1316786,24	Аналитический метод	0,50	—
1794	687217,59	1316762,06	Аналитический метод	0,50	—
1795	687246,96	1316707,99	Аналитический метод	0,50	—
1796	687254,16	1316699,75	Аналитический метод	0,50	—
1797	687283,85	1316678,01	Аналитический метод	0,50	—
1798	687323,10	1316613,45	Аналитический метод	0,50	—
1799	687355,99	1316546,69	Аналитический метод	0,50	—
1800	687406,49	1316442,47	Аналитический метод	0,50	—
1801	687426,52	1316401,03	Аналитический метод	0,50	—
1802	687460,09	1316333,59	Аналитический метод	0,50	—
1803	687492,94	1316267,42	Аналитический метод	0,50	—
1804	687530,04	1316192,67	Аналитический метод	0,50	—
1805	687542,51	1316166,88	Аналитический метод	0,50	—
1806	687567,71	1316114,78	Аналитический метод	0,50	—
1807	687602,95	1316040,85	Аналитический метод	0,50	—
1808	687642,92	1315960,96	Аналитический метод	0,50	—
1809	687681,58	1315883,64	Аналитический метод	0,50	—
1810	687719,13	1315806,86	Аналитический метод	0,50	—
1811	687756,89	1315727,61	Аналитический метод	0,50	—
1812	687812,32	1315613,92	Аналитический метод	0,50	—
1813	687849,69	1315539,70	Аналитический метод	0,50	—
1814	687888,28	1315461,56	Аналитический метод	0,50	—
1815	687926,28	1315384,47	Аналитический метод	0,50	—
1816	687941,39	1315353,59	Аналитический метод	0,50	—
1817	687965,18	1315305,20	Аналитический метод	0,50	—
1818	688004,39	1315223,41	Аналитический метод	0,50	—
1819	688043,52	1315145,37	Аналитический метод	0,50	—
1820	688088,19	1315051,87	Аналитический метод	0,50	—
1821	688136,17	1314954,20	Аналитический метод	0,50	—
1822	688173,07	1314877,04	Аналитический метод	0,50	—
1823	688210,44	1314800,73	Аналитический метод	0,50	—
1824	688244,84	1314728,97	Аналитический метод	0,50	—
1825	688268,08	1314682,65	Аналитический метод	0,50	—
1826	688287,86	1314643,54	Аналитический метод	0,50	—
1827	688318,39	1314580,36	Аналитический метод	0,50	—

ОПИСАНИЕ МЕСТОПОЛОЖЕНИЯ ГРАНИЦ

Публичный сервитут для использования земель и земельных участков в целях эксплуатации
 объекта «Сооружение - производственно-технологический комплекс - магистральный
 нефтепродуктопровод "Уфа-Камбарка" (линейная часть)»

(наименование объекта, местоположение границ которого описано)

Сведения о местоположении границ объекта

1	2	3	4	5	6
1828	688333,91	1314547,44	Аналитический метод	0,50	—
1829	688387,50	1314438,99	Аналитический метод	0,50	—
1830	688423,95	1314364,75	Аналитический метод	0,50	—
1831	688457,19	1314296,39	Аналитический метод	0,50	—
1832	688469,28	1314271,13	Аналитический метод	0,50	—
1833	688491,14	1314225,42	Аналитический метод	0,50	—
1834	688530,72	1314150,23	Аналитический метод	0,50	—
1835	688571,49	1314082,44	Аналитический метод	0,50	—
1836	688592,67	1314049,28	Аналитический метод	0,50	—
1837	688612,15	1314016,53	Аналитический метод	0,50	—
1838	688656,56	1313942,92	Аналитический метод	0,50	—
1839	688696,82	1313877,39	Аналитический метод	0,50	—
1840	688738,50	1313809,66	Аналитический метод	0,50	—
1841	688779,04	1313742,81	Аналитический метод	0,50	—
1842	688821,99	1313672,24	Аналитический метод	0,50	—
1843	688860,47	1313606,47	Аналитический метод	0,50	—
1844	688903,37	1313536,13	Аналитический метод	0,50	—
1845	688946,25	1313464,94	Аналитический метод	0,50	—
1846	688985,94	1313398,95	Аналитический метод	0,50	—
1847	689008,64	1313363,09	Аналитический метод	0,50	—
1848	689049,25	1313295,90	Аналитический метод	0,50	—
1849	689090,72	1313227,42	Аналитический метод	0,50	—
1850	689133,84	1313156,04	Аналитический метод	0,50	—
1851	689174,56	1313089,39	Аналитический метод	0,50	—
1852	689217,20	1313017,49	Аналитический метод	0,50	—
1853	689278,41	1312913,94	Аналитический метод	0,50	—
1854	689320,28	1312847,42	Аналитический метод	0,50	—
1855	689363,45	1312775,22	Аналитический метод	0,50	—
1856	689407,47	1312702,54	Аналитический метод	0,50	—
1857	689474,81	1312590,43	Аналитический метод	0,50	—
1858	689507,87	1312536,18	Аналитический метод	0,50	—
1859	689558,43	1312454,30	Аналитический метод	0,50	—
1860	689582,04	1312422,83	Аналитический метод	0,50	—
1861	689614,06	1312380,37	Аналитический метод	0,50	—
1862	689641,72	1312350,39	Аналитический метод	0,50	—
1863	689667,44	1312321,44	Аналитический метод	0,50	—
1864	689700,64	1312291,92	Аналитический метод	0,50	—
1865	689701,12	1312291,50	Аналитический метод	0,50	—
1866	689731,17	1312266,13	Аналитический метод	0,50	—
1867	689759,87	1312240,40	Аналитический метод	0,50	—
1868	689792,16	1312212,40	Аналитический метод	0,50	—
1869	689850,23	1312161,88	Аналитический метод	0,50	—
1870	689909,70	1312109,07	Аналитический метод	0,50	—
1871	690000,30	1312028,86	Аналитический метод	0,50	—
1872	690055,27	1311978,87	Аналитический метод	0,50	—
1873	690110,37	1311929,02	Аналитический метод	0,50	—
1874	690165,15	1311879,91	Аналитический метод	0,50	—
1875	690201,82	1311846,38	Аналитический метод	0,50	—
1876	690250,16	1311802,15	Аналитический метод	0,50	—
1877	690304,28	1311752,83	Аналитический метод	0,50	—
1878	690363,03	1311700,15	Аналитический метод	0,50	—
1879	690430,28	1311640,39	Аналитический метод	0,50	—

ОПИСАНИЕ МЕСТОПОЛОЖЕНИЯ ГРАНИЦ

Публичный сервитут для использования земель и земельных участков в целях эксплуатации
объекта «Сооружение - производственно-технологический комплекс - магистральный
нефтепродуктопровод "Уфа-Камбарка" (линейная часть)»

(наименование объекта, местоположение границ которого описано)

Сведения о местоположении границ объекта

1	2	3	4	5	6
1880	690490,13	1311586,85	Аналитический метод	0,50	—
1881	690578,82	1311507,55	Аналитический метод	0,50	—
1882	690637,94	1311456,85	Аналитический метод	0,50	—
1883	690697,47	1311403,78	Аналитический метод	0,50	—
1884	690757,26	1311350,81	Аналитический метод	0,50	—
1885	690807,85	1311305,21	Аналитический метод	0,50	—
1886	690862,61	1311257,11	Аналитический метод	0,50	—
1887	690873,48	1311247,58	Аналитический метод	0,50	—
1888	690933,44	1311193,45	Аналитический метод	0,50	—
1889	690994,20	1311140,42	Аналитический метод	0,50	—
1890	691025,85	1311113,80	Аналитический метод	0,50	—
1891	691085,17	1311061,48	Аналитический метод	0,50	—
1892	691145,70	1311007,94	Аналитический метод	0,50	—
1893	691207,44	1310955,28	Аналитический метод	0,50	—
1894	691263,95	1310904,46	Аналитический метод	0,50	—
1895	691379,85	1310801,34	Аналитический метод	0,50	—
1896	691401,31	1310780,02	Аналитический метод	0,50	—
1897	691442,08	1310732,54	Аналитический метод	0,50	—
1898	691458,14	1310701,65	Аналитический метод	0,50	—
1899	691467,37	1310633,20	Аналитический метод	0,50	—
1900	691480,55	1310521,43	Аналитический метод	0,50	—
1901	691487,74	1310459,18	Аналитический метод	0,50	—
1902	691496,58	1310381,54	Аналитический метод	0,50	—
1903	691505,10	1310307,43	Аналитический метод	0,50	—
1904	691507,17	1310289,04	Аналитический метод	0,50	—
1905	691517,81	1310196,79	Аналитический метод	0,50	—
1906	691528,17	1310116,38	Аналитический метод	0,50	—
1907	691536,76	1310041,30	Аналитический метод	0,50	—
1908	691544,38	1309967,13	Аналитический метод	0,50	—
1909	691553,49	1309890,11	Аналитический метод	0,50	—
1910	691562,89	1309813,63	Аналитический метод	0,50	—
1911	691567,86	1309769,60	Аналитический метод	0,50	—
1912	691573,92	1309697,11	Аналитический метод	0,50	—
1913	691584,37	1309582,90	Аналитический метод	0,50	—
1914	691595,05	1309469,49	Аналитический метод	0,50	—
1915	691602,00	1309392,35	Аналитический метод	0,50	—
1916	691608,52	1309315,80	Аналитический метод	0,50	—
1917	691615,61	1309234,90	Аналитический метод	0,50	—
1918	691623,09	1309157,29	Аналитический метод	0,50	—
1666	691627,62	1309105,15	Аналитический метод	0,50	—
1919	693557,72	1302707,09	Аналитический метод	0,50	—
1920	693558,24	1302708,49	Аналитический метод	0,50	—
1921	693563,90	1302728,70	Аналитический метод	0,50	—
1922	693566,30	1302736,89	Аналитический метод	0,50	—
1923	693577,27	1302809,51	Аналитический метод	0,50	—
1924	693572,41	1302824,61	Аналитический метод	0,50	—
1925	693548,14	1302896,26	Аналитический метод	0,50	—
1926	693524,65	1302969,66	Аналитический метод	0,50	—
1927	693500,91	1303040,38	Аналитический метод	0,50	—
1928	693475,74	1303117,86	Аналитический метод	0,50	—
1929	693452,83	1303187,55	Аналитический метод	0,50	—

ОПИСАНИЕ МЕСТОПОЛОЖЕНИЯ ГРАНИЦ

Публичный сервитут для использования земель и земельных участков в целях эксплуатации
 объекта «Сооружение - производственно-технологический комплекс - магистральный
 нефтепродуктопровод "Уфа-Камбарка" (линейная часть)»

(наименование объекта, местоположение границ которого описано)

Сведения о местоположении границ объекта

1	2	3	4	5	6
1930	693416,62	1303298,51	Аналитический метод	0,50	—
1931	693393,78	1303367,52	Аналитический метод	0,50	—
1932	693369,07	1303437,79	Аналитический метод	0,50	—
1933	693340,84	1303522,04	Аналитический метод	0,50	—
1934	693317,21	1303594,50	Аналитический метод	0,50	—
1935	693276,48	1303717,01	Аналитический метод	0,50	—
1936	693252,29	1303793,74	Аналитический метод	0,50	—
1937	693225,77	1303872,84	Аналитический метод	0,50	—
1938	693215,32	1303904,42	Аналитический метод	0,50	—
1939	693203,41	1303941,42	Аналитический метод	0,50	—
1940	693180,97	1304008,91	Аналитический метод	0,50	—
1941	693154,83	1304091,28	Аналитический метод	0,50	—
1942	693129,73	1304168,10	Аналитический метод	0,50	—
1943	693101,65	1304252,44	Аналитический метод	0,50	—
1944	693061,00	1304372,77	Аналитический метод	0,50	—
1945	693036,04	1304447,33	Аналитический метод	0,50	—
1946	693012,04	1304519,65	Аналитический метод	0,50	—
1947	692959,65	1304675,35	Аналитический метод	0,50	—
1948	692947,09	1304712,48	Аналитический метод	0,50	—
1949	692934,50	1304749,73	Аналитический метод	0,50	—
1950	692913,61	1304814,28	Аналитический метод	0,50	—
1951	692895,18	1304866,85	Аналитический метод	0,50	—
1952	692876,55	1304903,27	Аналитический метод	0,50	—
1953	692887,59	1304916,44	Аналитический метод	0,50	—
1954	692890,94	1304928,94	Аналитический метод	0,50	—
1955	692889,67	1304936,80	Аналитический метод	0,50	—
1956	692826,56	1305127,41	Аналитический метод	0,50	—
1957	692807,72	1305165,72	Аналитический метод	0,50	—
1958	692798,57	1305174,87	Аналитический метод	0,50	—
1959	692791,07	1305177,71	Аналитический метод	0,50	—
1960	692785,61	1305178,83	Аналитический метод	0,50	—
1961	692771,19	1305242,19	Аналитический метод	0,50	—
1962	692759,06	1305279,07	Аналитический метод	0,50	—
1963	692734,89	1305351,04	Аналитический метод	0,50	—
1964	692709,85	1305427,61	Аналитический метод	0,50	—
1965	692666,03	1305560,81	Аналитический метод	0,50	—
1966	692641,80	1305632,32	Аналитический метод	0,50	—
1967	692614,77	1305713,73	Аналитический метод	0,50	—
1968	692585,07	1305804,34	Аналитический метод	0,50	—
1969	692544,49	1305926,97	Аналитический метод	0,50	—
1970	692520,61	1306000,84	Аналитический метод	0,50	—
1971	692497,57	1306069,97	Аналитический метод	0,50	—
1972	692473,54	1306143,63	Аналитический метод	0,50	—
1973	692448,36	1306220,36	Аналитический метод	0,50	—
1974	692425,27	1306289,56	Аналитический метод	0,50	—
1975	692401,80	1306360,96	Аналитический метод	0,50	—
1976	692389,54	1306398,13	Аналитический метод	0,50	—
1977	692366,26	1306467,00	Аналитический метод	0,50	—
1978	692342,55	1306537,52	Аналитический метод	0,50	—
1979	692328,96	1306577,93	Аналитический метод	0,50	—
1980	692319,28	1306606,04	Аналитический метод	0,50	—
1981	692303,03	1306652,62	Аналитический метод	0,50	—

ОПИСАНИЕ МЕСТОПОЛОЖЕНИЯ ГРАНИЦ

**Публичный сервитут для использования земель и земельных участков в целях эксплуатации
объекта «Сооружение - производственно-технологический комплекс - магистральный
нефтепродуктопровод "Уфа-Камбарка" (линейная часть)»**

(наименование объекта, местоположение границ которого описано)

Сведения о местоположении границ объекта

1	2	3	4	5	6
1982	692280,12	1306720,31	Аналитический метод	0,50	—
1983	692258,58	1306782,46	Аналитический метод	0,50	—
1984	692243,41	1306826,88	Аналитический метод	0,50	—
1985	692234,64	1306852,62	Аналитический метод	0,50	—
1986	692215,14	1306907,06	Аналитический метод	0,50	—
1987	692211,63	1306915,98	Аналитический метод	0,50	—
1988	692133,02	1307129,30	Аналитический метод	0,50	—
1989	692104,50	1307204,85	Аналитический метод	0,50	—
1990	692076,23	1307277,92	Аналитический метод	0,50	—
1991	692046,26	1307353,22	Аналитический метод	0,50	—
1992	692019,95	1307422,02	Аналитический метод	0,50	—
1993	691993,27	1307489,48	Аналитический метод	0,50	—
1994	691966,46	1307559,27	Аналитический метод	0,50	—
1995	691941,95	1307631,57	Аналитический метод	0,50	—
1996	691919,14	1307700,82	Аналитический метод	0,50	—
1997	691899,44	1307760,02	Аналитический метод	0,50	—
1998	691888,32	1307793,72	Аналитический метод	0,50	—
1999	691872,51	1307840,73	Аналитический метод	0,50	—
2000	691845,75	1307920,45	Аналитический метод	0,50	—
2001	691825,07	1307985,43	Аналитический метод	0,50	—
2002	691809,79	1308060,94	Аналитический метод	0,50	—
2003	691798,99	1308115,38	Аналитический метод	0,50	—
2004	691788,39	1308168,26	Аналитический метод	0,50	—
2005	691782,09	1308199,15	Аналитический метод	0,50	—
2006	691774,55	1308235,97	Аналитический метод	0,50	—
2007	691764,16	1308319,86	Аналитический метод	0,50	—
2008	691759,69	1308359,61	Аналитический метод	0,50	—
2009	691750,45	1308434,70	Аналитический метод	0,50	—
2010	691737,08	1308544,30	Аналитический метод	0,50	—
2011	691723,81	1308657,61	Аналитический метод	0,50	—
2012	691709,68	1308771,60	Аналитический метод	0,50	—
2013	691696,34	1308885,51	Аналитический метод	0,50	—
2014	691685,51	1308973,99	Аналитический метод	0,50	—
2015	691684,10	1309037,01	Аналитический метод	0,50	—
2016	691679,44	1309086,44	Аналитический метод	0,50	—
2017	691678,74	1309094,50	Аналитический метод	0,50	—
2018	691664,18	1309092,37	Аналитический метод	0,50	—
2019	691629,17	1309087,28	Аналитический метод	0,50	—
2020	691629,63	1309082,01	Аналитический метод	0,50	—
2021	691634,14	1309034,98	Аналитический метод	0,50	—
2022	691635,73	1308969,15	Аналитический метод	0,50	—
2023	691646,69	1308879,63	Аналитический метод	0,50	—
2024	691660,05	1308765,53	Аналитический метод	0,50	—
2025	691674,18	1308651,54	Аналитический метод	0,50	—
2026	691687,44	1308538,30	Аналитический метод	0,50	—
2027	691700,83	1308428,61	Аналитический метод	0,50	—
2028	691710,02	1308353,90	Аналитический метод	0,50	—
2029	691714,52	1308313,86	Аналитический метод	0,50	—
2030	691725,37	1308226,90	Аналитический метод	0,50	—
2031	691733,11	1308189,12	Аналитический метод	0,50	—
2032	691739,38	1308158,39	Аналитический метод	0,50	—
2033	691749,95	1308105,63	Аналитический метод	0,50	—

ОПИСАНИЕ МЕСТОПОЛОЖЕНИЯ ГРАНИЦ

Публичный сервитут для использования земель и земельных участков в целях эксплуатации
 объекта «Сооружение - производственно-технологический комплекс - магистральный
 нефтепродуктопровод "Уфа-Камбарка" (линейная часть)»

(наименование объекта, местоположение границ которого описано)

Сведения о местоположении границ объекта

1	2	3	4	5	6
2034	691760,78	1308051,07	Аналитический метод	0,50	—
2035	691777,02	1307971,56	Аналитический метод	0,50	—
2036	691798,29	1307904,73	Аналитический метод	0,50	—
2037	691825,12	1307824,80	Аналитический метод	0,50	—
2038	691840,91	1307777,85	Аналитический метод	0,50	—
2039	691851,99	1307744,27	Аналитический метод	0,50	—
2040	691871,69	1307685,07	Аналитический метод	0,50	—
2041	691894,49	1307615,83	Аналитический метод	0,50	—
2042	691919,60	1307541,80	Аналитический метод	0,50	—
2043	691946,64	1307471,43	Аналитический метод	0,50	—
2044	691973,30	1307404,03	Аналитический метод	0,50	—
2045	691999,74	1307334,89	Аналитический метод	0,50	—
2046	692029,64	1307259,77	Аналитический метод	0,50	—
2047	692057,83	1307186,90	Аналитический метод	0,50	—
2048	692086,14	1307111,92	Аналитический метод	0,50	—
2049	692164,81	1306898,43	Аналитический метод	0,50	—
2050	692168,20	1306889,82	Аналитический метод	0,50	—
2051	692187,50	1306835,94	Аналитический метод	0,50	—
2052	692196,09	1306810,75	Аналитический метод	0,50	—
2053	692211,32	1306766,14	Аналитический метод	0,50	—
2054	692232,79	1306704,19	Аналитический метод	0,50	—
2055	692255,79	1306636,25	Аналитический метод	0,50	—
2056	692272,06	1306589,61	Аналитический метод	0,50	—
2057	692281,65	1306561,74	Аналитический метод	0,50	—
2058	692295,06	1306521,85	Аналитический метод	0,50	—
2059	692318,87	1306451,04	Аналитический метод	0,50	—
2060	692342,15	1306382,20	Аналитический метод	0,50	—
2061	692354,30	1306345,33	Аналитический метод	0,50	—
2062	692377,83	1306273,79	Аналитический метод	0,50	—
2063	692400,88	1306204,72	Аналитический метод	0,50	—
2064	692426,01	1306128,11	Аналитический метод	0,50	—
2065	692450,11	1306054,24	Аналитический метод	0,50	—
2066	692473,14	1305985,14	Аналитический метод	0,50	—
2067	692496,94	1305911,51	Аналитический метод	0,50	—
2068	692537,73	1305788,25	Аналитический метод	0,50	—
2069	692567,30	1305698,02	Аналитический метод	0,50	—
2070	692594,42	1305616,35	Аналитический метод	0,50	—
2071	692618,57	1305545,08	Аналитический метод	0,50	—
2072	692662,34	1305412,05	Аналитический метод	0,50	—
2073	692687,40	1305335,41	Аналитический метод	0,50	—
2074	692711,63	1305263,24	Аналитический метод	0,50	—
2075	692722,63	1305230,18	Аналитический метод	0,50	—
2076	692736,27	1305168,72	Аналитический метод	0,50	—
2077	692744,83	1305144,72	Аналитический метод	0,50	—
2078	692753,98	1305135,57	Аналитический метод	0,50	—
2079	692761,48	1305132,73	Аналитический метод	0,50	—
2080	692769,12	1305131,16	Аналитический метод	0,50	—
2081	692779,66	1305110,00	Аналитический метод	0,50	—
2082	692837,67	1304934,79	Аналитический метод	0,50	—
2083	692826,63	1304921,61	Аналитический метод	0,50	—
2084	692823,28	1304909,11	Аналитический метод	0,50	—
2085	692824,55	1304901,25	Аналитический метод	0,50	—

ОПИСАНИЕ МЕСТОПОЛОЖЕНИЯ ГРАНИЦ

**Публичный сервитут для использования земель и земельных участков в целях эксплуатации
объекта «Сооружение - производственно-технологический комплекс - магистральный
нефтепродуктопровод "Уфа-Камбарка" (линейная часть)»**

(наименование объекта, местоположение границ которого описано)

Сведения о местоположении границ объекта

1	2	3	4	5	6
2086	692832,57	1304878,26	Аналитический метод	0,50	—
2087	692848,65	1304848,45	Аналитический метод	0,50	—
2088	692866,33	1304798,03	Аналитический метод	0,50	—
2089	692887,08	1304733,87	Аналитический метод	0,50	—
2090	692899,66	1304696,68	Аналитический метод	0,50	—
2091	692912,27	1304659,39	Аналитический метод	0,50	—
2092	692964,64	1304503,76	Аналитический метод	0,50	—
2093	692988,61	1304431,49	Аналитический метод	0,50	—
2094	693013,59	1304356,86	Аналитический метод	0,50	—
2095	693054,23	1304236,59	Аналитический метод	0,50	—
2096	693082,27	1304152,37	Аналитический метод	0,50	—
2097	693107,20	1304076,06	Аналитический метод	0,50	—
2098	693133,47	1303993,29	Аналитический метод	0,50	—
2099	693155,86	1303925,94	Аналитический метод	0,50	—
2100	693167,66	1303889,31	Аналитический метод	0,50	—
2101	693178,32	1303857,09	Аналитический метод	0,50	—
2102	693204,81	1303778,06	Аналитический метод	0,50	—
2103	693228,97	1303701,42	Аналитический метод	0,50	—
2104	693269,69	1303578,93	Аналитический метод	0,50	—
2105	693293,33	1303506,44	Аналитический метод	0,50	—
2106	693321,72	1303421,73	Аналитический метод	0,50	—
2107	693346,54	1303351,15	Аналитический метод	0,50	—
2108	693369,10	1303282,95	Аналитический метод	0,50	—
2109	693405,30	1303172,01	Аналитический метод	0,50	—
2110	693428,20	1303102,37	Аналитический метод	0,50	—
2111	693453,39	1303024,82	Аналитический метод	0,50	—
2112	693477,08	1302954,25	Аналитический метод	0,50	—
2113	693500,71	1302880,42	Аналитический метод	0,50	—
2114	693524,99	1302808,75	Аналитический метод	0,50	—
2115	693553,93	1302718,86	Аналитический метод	0,50	—
1919	693557,72	1302707,09	Аналитический метод	0,50	—
2116	697802,32	1294176,32	Аналитический метод	0,50	—
2117	697807,98	1294179,21	Аналитический метод	0,50	—
2118	697812,58	1294181,56	Аналитический метод	0,50	—
2119	697842,30	1294189,08	Аналитический метод	0,50	—
2120	697850,41	1294190,32	Аналитический метод	0,50	—
2121	697839,38	1294244,72	Аналитический метод	0,50	—
2122	697826,48	1294311,65	Аналитический метод	0,50	—
2123	697821,31	1294336,17	Аналитический метод	0,50	—
2124	697810,47	1294387,43	Аналитический метод	0,50	—
2125	697799,16	1294447,00	Аналитический метод	0,50	—
2126	697781,94	1294533,09	Аналитический метод	0,50	—
2127	697769,41	1294595,61	Аналитический метод	0,50	—
2128	697751,54	1294691,19	Аналитический метод	0,50	—
2129	697745,31	1294723,76	Аналитический метод	0,50	—
2130	697735,84	1294779,46	Аналитический метод	0,50	—
2131	697720,15	1294866,78	Аналитический метод	0,50	—
2132	697715,26	1294893,90	Аналитический метод	0,50	—
2133	697702,16	1294969,58	Аналитический метод	0,50	—
2134	697689,19	1295044,08	Аналитический метод	0,50	—
2135	697671,42	1295151,35	Аналитический метод	0,50	—

ОПИСАНИЕ МЕСТОПОЛОЖЕНИЯ ГРАНИЦ

Публичный сервитут для использования земель и земельных участков в целях эксплуатации
 объекта «Сооружение - производственно-технологический комплекс - магистральный
 нефтепродуктопровод "Уфа-Камбарка" (линейная часть)»

(наименование объекта, местоположение границ которого описано)

Сведения о местоположении границ объекта

1	2	3	4	5	6
2136	697658,28	1295227,11	Аналитический метод	0,50	—
2137	697623,98	1295422,05	Аналитический метод	0,50	—
2138	697603,72	1295498,94	Аналитический метод	0,50	—
2139	697585,67	1295576,40	Аналитический метод	0,50	—
2140	697562,10	1295650,76	Аналитический метод	0,50	—
2141	697532,93	1295755,26	Аналитический метод	0,50	—
2142	697517,04	1295815,63	Аналитический метод	0,50	—
2143	697513,19	1295826,15	Аналитический метод	0,50	—
2144	697499,92	1295859,83	Аналитический метод	0,50	—
2145	697480,07	1295888,13	Аналитический метод	0,50	—
2146	697431,63	1295947,89	Аналитический метод	0,50	—
2147	697347,06	1296047,58	Аналитический метод	0,50	—
2148	697306,59	1296096,78	Аналитический метод	0,50	—
2149	697289,73	1296117,68	Аналитический метод	0,50	—
2150	697263,38	1296147,04	Аналитический метод	0,50	—
2151	697185,72	1296234,46	Аналитический метод	0,50	—
2152	697147,32	1296276,96	Аналитический метод	0,50	—
2153	697051,59	1296384,09	Аналитический метод	0,50	—
2154	696998,85	1296441,26	Аналитический метод	0,50	—
2155	696964,86	1296478,67	Аналитический метод	0,50	—
2156	696925,14	1296522,90	Аналитический метод	0,50	—
2157	696902,38	1296546,88	Аналитический метод	0,50	—
2158	696880,14	1296572,74	Аналитический метод	0,50	—
2159	696831,37	1296626,43	Аналитический метод	0,50	—
2160	696774,56	1296689,39	Аналитический метод	0,50	—
2161	696717,81	1296750,97	Аналитический метод	0,50	—
2162	696670,03	1296804,44	Аналитический метод	0,50	—
2163	696625,52	1296853,26	Аналитический метод	0,50	—
2164	696580,04	1296903,24	Аналитический метод	0,50	—
2165	696544,15	1296943,49	Аналитический метод	0,50	—
2166	696497,69	1296994,24	Аналитический метод	0,50	—
2167	696408,28	1297088,58	Аналитический метод	0,50	—
2168	696404,67	1297092,61	Аналитический метод	0,50	—
2169	696411,61	1297113,61	Аналитический метод	0,50	—
2170	696412,87	1297121,45	Аналитический метод	0,50	—
2171	696409,52	1297133,95	Аналитический метод	0,50	—
2172	696406,12	1297138,54	Аналитический метод	0,50	—
2173	696252,40	1297302,71	Аналитический метод	0,50	—
2174	696246,65	1297307,27	Аналитический метод	0,50	—
2175	696234,15	1297310,62	Аналитический метод	0,50	—
2176	696228,31	1297309,93	Аналитический метод	0,50	—
2177	696207,67	1297304,97	Аналитический метод	0,50	—
2178	696186,55	1297331,23	Аналитический метод	0,50	—
2179	696175,53	1297343,13	Аналитический метод	0,50	—
2180	696164,53	1297353,72	Аналитический метод	0,50	—
2181	696136,42	1297383,95	Аналитический метод	0,50	—
2182	696106,46	1297416,29	Аналитический метод	0,50	—
2183	696077,24	1297447,19	Аналитический метод	0,50	—
2184	696033,68	1297492,27	Аналитический метод	0,50	—
2185	695986,31	1297546,43	Аналитический метод	0,50	—
2186	695897,51	1297648,37	Аналитический метод	0,50	—
2187	695854,23	1297700,26	Аналитический метод	0,50	—

ОПИСАНИЕ МЕСТОПОЛОЖЕНИЯ ГРАНИЦ

**Публичный сервитут для использования земель и земельных участков в целях эксплуатации
объекта «Сооружение - производственно-технологический комплекс - магистральный
нефтепродуктопровод "Уфа-Камбарка" (линейная часть)»**

(наименование объекта, местоположение границ которого описано)

Сведения о местоположении границ объекта

1	2	3	4	5	6
2188	695808,02	1297754,97	Аналитический метод	0,50	—
2189	695765,69	1297805,27	Аналитический метод	0,50	—
2190	695725,75	1297853,80	Аналитический метод	0,50	—
2191	695680,27	1297905,78	Аналитический метод	0,50	—
2192	695632,88	1297959,35	Аналитический метод	0,50	—
2193	695596,06	1298002,26	Аналитический метод	0,50	—
2194	695547,95	1298058,89	Аналитический метод	0,50	—
2195	695510,71	1298104,90	Аналитический метод	0,50	—
2196	695474,97	1298147,56	Аналитический метод	0,50	—
2197	695432,48	1298198,97	Аналитический метод	0,50	—
2198	695391,75	1298246,90	Аналитический метод	0,50	—
2199	695346,45	1298300,70	Аналитический метод	0,50	—
2200	695273,94	1298389,10	Аналитический метод	0,50	—
2201	695248,24	1298448,88	Аналитический метод	0,50	—
2202	695223,93	1298522,19	Аналитический метод	0,50	—
2203	695197,02	1298619,52	Аналитический метод	0,50	—
2204	695176,28	1298694,70	Аналитический метод	0,50	—
2205	695153,49	1298766,00	Аналитический метод	0,50	—
2206	695127,30	1298843,24	Аналитический метод	0,50	—
2207	695102,88	1298916,99	Аналитический метод	0,50	—
2208	695071,28	1299016,51	Аналитический метод	0,50	—
2209	695060,51	1299050,46	Аналитический метод	0,50	—
2210	695044,04	1299103,83	Аналитический метод	0,50	—
2211	695013,50	1299202,45	Аналитический метод	0,50	—
2212	695002,33	1299242,25	Аналитический метод	0,50	—
2213	694982,04	1299309,37	Аналитический метод	0,50	—
2214	694959,25	1299379,97	Аналитический метод	0,50	—
2215	694939,30	1299446,24	Аналитический метод	0,50	—
2216	694917,94	1299518,81	Аналитический метод	0,50	—
2217	694897,15	1299586,91	Аналитический метод	0,50	—
2218	694865,28	1299690,59	Аналитический метод	0,50	—
2219	694843,00	1299760,30	Аналитический метод	0,50	—
2220	694822,75	1299827,40	Аналитический метод	0,50	—
2221	694798,80	1299905,04	Аналитический метод	0,50	—
2222	694780,10	1299965,54	Аналитический метод	0,50	—
2223	694768,49	1300003,40	Аналитический метод	0,50	—
2224	694748,68	1300073,28	Аналитический метод	0,50	—
2225	694730,92	1300133,18	Аналитический метод	0,50	—
2226	694692,82	1300227,14	Аналитический метод	0,50	—
2227	694671,18	1300268,00	Аналитический метод	0,50	—
2228	694639,31	1300327,81	Аналитический метод	0,50	—
2229	694622,23	1300360,85	Аналитический метод	0,50	—
2230	694595,22	1300412,99	Аналитический метод	0,50	—
2231	694563,76	1300474,69	Аналитический метод	0,50	—
2232	694527,58	1300545,81	Аналитический метод	0,50	—
2233	694512,07	1300576,05	Аналитический метод	0,50	—
2234	694495,25	1300608,68	Аналитический метод	0,50	—
2235	694455,93	1300679,59	Аналитический метод	0,50	—
2236	694445,05	1300699,12	Аналитический метод	0,50	—
2237	694434,20	1300719,05	Аналитический метод	0,50	—
2238	694416,73	1300752,50	Аналитический метод	0,50	—
2239	694409,73	1300765,97	Аналитический метод	0,50	—

ОПИСАНИЕ МЕСТОПОЛОЖЕНИЯ ГРАНИЦ

**Публичный сервитут для использования земель и земельных участков в целях эксплуатации
объекта «Сооружение - производственно-технологический комплекс - магистральный
нефтепродуктопровод "Уфа-Камбарка" (линейная часть)»**

(наименование объекта, местоположение границ которого описано)

Сведения о местоположении границ объекта

1	2	3	4	5	6
2240	694401,24	1300782,16	Аналитический метод	0,50	—
2241	694381,39	1300819,59	Аналитический метод	0,50	—
2242	694354,10	1300871,60	Аналитический метод	0,50	—
2243	694329,62	1300917,73	Аналитический метод	0,50	—
2244	694301,50	1300970,98	Аналитический метод	0,50	—
2245	694253,27	1301062,75	Аналитический метод	0,50	—
2246	694238,20	1301092,15	Аналитический метод	0,50	—
2247	694220,16	1301127,22	Аналитический метод	0,50	—
2248	694205,78	1301155,05	Аналитический метод	0,50	—
2249	694183,39	1301197,96	Аналитический метод	0,50	—
2250	694169,97	1301224,49	Аналитический метод	0,50	—
2251	694136,43	1301289,65	Аналитический метод	0,50	—
2252	694121,03	1301323,56	Аналитический метод	0,50	—
2253	694104,38	1301358,56	Аналитический метод	0,50	—
2254	694094,47	1301379,81	Аналитический метод	0,50	—
2255	694071,95	1301429,61	Аналитический метод	0,50	—
2256	694043,91	1301495,39	Аналитический метод	0,50	—
2257	694011,06	1301565,48	Аналитический метод	0,50	—
2258	693998,26	1301592,05	Аналитический метод	0,50	—
2259	693984,64	1301615,19	Аналитический метод	0,50	—
2260	693944,40	1301710,21	Аналитический метод	0,50	—
2261	693923,40	1301764,15	Аналитический метод	0,50	—
2262	693908,84	1301804,48	Аналитический метод	0,50	—
2263	693883,22	1301876,21	Аналитический метод	0,50	—
2264	693859,57	1301951,60	Аналитический метод	0,50	—
2265	693819,57	1302068,85	Аналитический метод	0,50	—
2266	693800,22	1302131,10	Аналитический метод	0,50	—
2267	693776,32	1302204,11	Аналитический метод	0,50	—
2268	693742,14	1302309,04	Аналитический метод	0,50	—
2269	693705,18	1302419,61	Аналитический метод	0,50	—
2270	693682,89	1302489,13	Аналитический метод	0,50	—
2271	693656,53	1302563,23	Аналитический метод	0,50	—
2272	693635,69	1302628,02	Аналитический метод	0,50	—
2273	693601,43	1302734,48	Аналитический метод	0,50	—
2274	693591,60	1302765,02	Аналитический метод	0,50	—
2275	693586,67	1302733,03	Аналитический метод	0,50	—
2276	693570,70	1302677,37	Аналитический метод	0,50	—
2277	693568,83	1302672,54	Аналитический метод	0,50	—
2278	693588,16	1302612,49	Аналитический метод	0,50	—
2279	693609,05	1302547,55	Аналитический метод	0,50	—
2280	693635,39	1302473,49	Аналитический метод	0,50	—
2281	693657,61	1302404,20	Аналитический метод	0,50	—
2282	693694,69	1302293,27	Аналитический метод	0,50	—
2283	693728,80	1302188,57	Аналитический метод	0,50	—
2284	693752,53	1302116,06	Аналитический метод	0,50	—
2285	693771,92	1302053,65	Аналитический метод	0,50	—
2286	693811,96	1301936,34	Аналитический метод	0,50	—
2287	693835,97	1301859,85	Аналитический метод	0,50	—
2288	693861,77	1301787,62	Аналитический метод	0,50	—
2289	693876,48	1301746,88	Аналитический метод	0,50	—
2290	693898,22	1301691,05	Аналитический метод	0,50	—
2291	693940,63	1301591,39	Аналитический метод	0,50	—

ОПИСАНИЕ МЕСТОПОЛОЖЕНИЯ ГРАНИЦ

Публичный сервитут для использования земель и земельных участков в целях эксплуатации
объекта «Сооружение - производственно-технологический комплекс - магистральный
нефтепродуктопровод "Уфа-Камбарка" (линейная часть)»

(наименование объекта, местоположение границ которого описано)

Сведения о местоположении границ объекта

1	2	3	4	5	6
2292	693953,69	1301569,38	Аналитический метод	0,50	—
2293	693965,84	1301544,14	Аналитический метод	0,50	—
2294	693998,09	1301475,37	Аналитический метод	0,50	—
2295	694026,28	1301409,26	Аналитический метод	0,50	—
2296	694049,09	1301358,82	Аналитический метод	0,50	—
2297	694059,18	1301337,17	Аналитический метод	0,50	—
2298	694075,78	1301302,28	Аналитический метод	0,50	—
2299	694091,69	1301267,31	Аналитический метод	0,50	—
2300	694125,47	1301201,69	Аналитический метод	0,50	—
2301	694139,36	1301174,27	Аналитический метод	0,50	—
2302	694161,38	1301132,06	Аналитический метод	0,50	—
2303	694175,71	1301104,33	Аналитический метод	0,50	—
2304	694193,71	1301069,33	Аналитический метод	0,50	—
2305	694208,95	1301039,60	Аналитический метод	0,50	—
2306	694257,25	1300947,70	Аналитический метод	0,50	—
2307	694285,45	1300894,31	Аналитический метод	0,50	—
2308	694309,91	1300848,21	Аналитический метод	0,50	—
2309	694337,14	1300796,31	Аналитический метод	0,50	—
2310	694356,99	1300758,88	Аналитический метод	0,50	—
2311	694365,39	1300742,87	Аналитический метод	0,50	—
2312	694372,38	1300729,42	Аналитический метод	0,50	—
2313	694389,98	1300695,71	Аналитический метод	0,50	—
2314	694401,33	1300674,87	Аналитический метод	0,50	—
2315	694412,10	1300655,53	Аналитический метод	0,50	—
2316	694450,98	1300585,44	Аналитический метод	0,50	—
2317	694467,60	1300553,21	Аналитический метод	0,50	—
2318	694483,04	1300523,11	Аналитический метод	0,50	—
2319	694519,20	1300452,02	Аналитический метод	0,50	—
2320	694550,78	1300390,06	Аналитический метод	0,50	—
2321	694577,82	1300337,88	Аналитический метод	0,50	—
2322	694595,11	1300304,43	Аналитический метод	0,50	—
2323	694627,04	1300244,51	Аналитический метод	0,50	—
2324	694647,24	1300206,55	Аналитический метод	0,50	—
2325	694684,33	1300119,50	Аналитический метод	0,50	—
2326	694700,54	1300059,78	Аналитический метод	0,50	—
2327	694720,61	1299988,99	Аналитический метод	0,50	—
2328	694732,31	1299950,85	Аналитический метод	0,50	—
2329	694751,02	1299890,29	Аналитический метод	0,50	—
2330	694774,95	1299812,73	Аналитический метод	0,50	—
2331	694795,19	1299745,66	Аналитический метод	0,50	—
2332	694817,52	1299675,76	Аналитический метод	0,50	—
2333	694849,34	1299572,29	Аналитический метод	0,50	—
2334	694870,01	1299504,57	Аналитический метод	0,50	—
2335	694891,40	1299431,90	Аналитический метод	0,50	—
2336	694911,59	1299364,85	Аналитический метод	0,50	—
2337	694934,25	1299294,68	Аналитический метод	0,50	—
2338	694954,26	1299228,49	Аналитический метод	0,50	—
2339	694965,45	1299188,61	Аналитический метод	0,50	—
2340	694996,27	1299089,08	Аналитический метод	0,50	—
2341	695012,76	1299035,62	Аналитический метод	0,50	—
2342	695023,62	1299001,39	Аналитический метод	0,50	—
2343	695055,37	1298901,42	Аналитический метод	0,50	—

ОПИСАНИЕ МЕСТОПОЛОЖЕНИЯ ГРАНИЦ

Публичный сервитут для использования земель и земельных участков в целях эксплуатации
объекта «Сооружение - производственно-технологический комплекс - магистральный
нефтепродуктопровод "Уфа-Камбарка" (линейная часть)»

(наименование объекта, местоположение границ которого описано)

Сведения о местоположении границ объекта

1	2	3	4	5	6
2344	695079,87	1298827,44	Аналитический метод	0,50	—
2345	695105,93	1298750,56	Аналитический метод	0,50	—
2346	695128,21	1298680,91	Аналитический метод	0,50	—
2347	695148,82	1298606,21	Аналитический метод	0,50	—
2348	695176,27	1298507,05	Аналитический метод	0,50	—
2349	695201,88	1298430,12	Аналитический метод	0,50	—
2350	695233,04	1298360,13	Аналитический метод	0,50	—
2351	695308,10	1298268,62	Аналитический метод	0,50	—
2352	695353,54	1298214,65	Аналитический метод	0,50	—
2353	695394,27	1298166,72	Аналитический метод	0,50	—
2354	695436,59	1298115,51	Аналитический метод	0,50	—
2355	695471,98	1298073,28	Аналитический метод	0,50	—
2356	695509,28	1298027,20	Аналитический метод	0,50	—
2357	695558,08	1297969,75	Аналитический метод	0,50	—
2358	695595,30	1297926,37	Аналитический метод	0,50	—
2359	695642,72	1297872,76	Аналитический метод	0,50	—
2360	695687,07	1297822,12	Аналитический метод	0,50	—
2361	695727,17	1297773,39	Аналитический метод	0,50	—
2362	695769,78	1297722,76	Аналитический метод	0,50	—
2363	695815,88	1297668,18	Аналитический метод	0,50	—
2364	695859,63	1297615,73	Аналитический метод	0,50	—
2365	695948,66	1297513,53	Аналитический метод	0,50	—
2366	695997,29	1297457,97	Аналитический метод	0,50	—
2367	696041,19	1297412,54	Аналитический метод	0,50	—
2368	696069,87	1297382,23	Аналитический метод	0,50	—
2369	696099,78	1297349,91	Аналитический метод	0,50	—
2370	696129,41	1297318,12	Аналитический метод	0,50	—
2371	696139,52	1297308,43	Аналитический метод	0,50	—
2372	696147,89	1297299,51	Аналитический метод	0,50	—
2373	696181,29	1297260,10	Аналитический метод	0,50	—
2374	696186,95	1297255,64	Аналитический метод	0,50	—
2375	696199,45	1297252,29	Аналитический метод	0,50	—
2376	696225,84	1297257,92	Аналитический метод	0,50	—
2377	696359,47	1297115,20	Аналитический метод	0,50	—
2378	696352,65	1297094,55	Аналитический метод	0,50	—
2379	696351,39	1297086,71	Аналитический метод	0,50	—
2380	696354,74	1297074,21	Аналитический метод	0,50	—
2381	696357,77	1297070,03	Аналитический метод	0,50	—
2382	696371,75	1297054,44	Аналитический метод	0,50	—
2383	696460,96	1296960,32	Аналитический метод	0,50	—
2384	696506,94	1296910,09	Аналитический метод	0,50	—
2385	696542,98	1296869,68	Аналитический метод	0,50	—
2386	696588,55	1296819,60	Аналитический метод	0,50	—
2387	696632,83	1296771,03	Аналитический метод	0,50	—
2388	696680,92	1296717,23	Аналитический метод	0,50	—
2389	696737,53	1296655,79	Аналитический метод	0,50	—
2390	696794,34	1296592,84	Аналитический метод	0,50	—
2391	696842,46	1296539,87	Аналитический метод	0,50	—
2392	696865,68	1296512,91	Аналитический метод	0,50	—
2393	696888,17	1296489,24	Аналитический метод	0,50	—
2394	696927,71	1296445,21	Аналитический метод	0,50	—
2395	696962,04	1296407,43	Аналитический метод	0,50	—

ОПИСАНИЕ МЕСТОПОЛОЖЕНИЯ ГРАНИЦ

Публичный сервитут для использования земель и земельных участков в целях эксплуатации
 объекта «Сооружение - производственно-технологический комплекс - магистральный
 нефтепродуктопровод "Уфа-Камбарка" (линейная часть)»

(наименование объекта, местоположение границ которого описано)

Сведения о местоположении границ объекта

1	2	3	4	5	6
2396	697014,71	1296350,33	Аналитический метод	0,50	—
2397	697110,08	1296243,59	Аналитический метод	0,50	—
2398	697148,55	1296201,02	Аналитический метод	0,50	—
2399	697226,13	1296113,69	Аналитический метод	0,50	—
2400	697252,07	1296084,78	Аналитический метод	0,50	—
2401	697267,71	1296065,34	Аналитический метод	0,50	—
2402	697308,81	1296015,38	Аналитический метод	0,50	—
2403	697392,98	1295916,16	Аналитический метод	0,50	—
2404	697439,71	1295858,61	Аналитический метод	0,50	—
2405	697456,05	1295835,46	Аналитический метод	0,50	—
2406	697466,47	1295808,35	Аналитический метод	0,50	—
2407	697469,02	1295801,63	Аналитический метод	0,50	—
2408	697484,72	1295742,00	Аналитический метод	0,50	—
2409	697514,31	1295636,07	Аналитический метод	0,50	—
2410	697537,71	1295562,24	Аналитический метод	0,50	—
2411	697555,10	1295487,28	Аналитический метод	0,50	—
2412	697575,37	1295410,32	Аналитический метод	0,50	—
2413	697609,02	1295218,54	Аналитический метод	0,50	—
2414	697622,11	1295143,09	Аналитический метод	0,50	—
2415	697639,88	1295035,81	Аналитический метод	0,50	—
2416	697652,90	1294961,04	Аналитический метод	0,50	—
2417	697666,01	1294885,29	Аналитический метод	0,50	—
2418	697670,95	1294857,91	Аналитический метод	0,50	—
2419	697686,60	1294770,73	Аналитический метод	0,50	—
2420	697696,16	1294714,61	Аналитический метод	0,50	—
2421	697702,41	1294681,95	Аналитический метод	0,50	—
2422	697720,36	1294585,95	Аналитический метод	0,50	—
2423	697732,92	1294523,28	Аналитический метод	0,50	—
2424	697750,06	1294437,56	Аналитический метод	0,50	—
2425	697761,40	1294377,85	Аналитический метод	0,50	—
2426	697772,39	1294325,85	Аналитический метод	0,50	—
2427	697777,51	1294301,55	Аналитический метод	0,50	—
2428	697790,35	1294234,90	Аналитический метод	0,50	—
2116	697802,32	1294176,32	Аналитический метод	0,50	—
2429	700058,94	1289013,67	Аналитический метод	0,50	—
2430	700112,71	1289014,28	Аналитический метод	0,50	—
2431	700084,61	1289082,65	Аналитический метод	0,50	—
2432	700070,61	1289114,77	Аналитический метод	0,50	—
2433	700033,96	1289194,12	Аналитический метод	0,50	—
2434	700033,62	1289194,89	Аналитический метод	0,50	—
2435	700001,99	1289265,39	Аналитический метод	0,50	—
2436	699972,70	1289334,88	Аналитический метод	0,50	—
2437	699945,00	1289397,11	Аналитический метод	0,50	—
2438	699891,84	1289515,14	Аналитический метод	0,50	—
2439	699861,61	1289586,27	Аналитический метод	0,50	—
2440	699840,13	1289634,58	Аналитический метод	0,50	—
2441	699799,56	1289725,63	Аналитический метод	0,50	—
2442	699773,03	1289785,11	Аналитический метод	0,50	—
2443	699740,63	1289857,89	Аналитический метод	0,50	—
2444	699717,25	1289908,65	Аналитический метод	0,50	—
2445	699642,65	1290072,14	Аналитический метод	0,50	—

ОПИСАНИЕ МЕСТОПОЛОЖЕНИЯ ГРАНИЦ

Публичный сервитут для использования земель и земельных участков в целях эксплуатации
 объекта «Сооружение - производственно-технологический комплекс - магистральный
 нефтепродуктопровод "Уфа-Камбарка" (линейная часть)»

(наименование объекта, местоположение границ которого описано)

Сведения о местоположении границ объекта

1	2	3	4	5	6
2446	699608,85	1290148,27	Аналитический метод	0,50	—
2447	699571,70	1290233,08	Аналитический метод	0,50	—
2448	699538,23	1290307,49	Аналитический метод	0,50	—
2449	699518,00	1290352,52	Аналитический метод	0,50	—
2450	699487,79	1290424,26	Аналитический метод	0,50	—
2451	699450,86	1290520,07	Аналитический метод	0,50	—
2452	699403,67	1290642,43	Аналитический метод	0,50	—
2453	699370,65	1290714,76	Аналитический метод	0,50	—
2454	699336,94	1290784,80	Аналитический метод	0,50	—
2455	699300,23	1290861,57	Аналитический метод	0,50	—
2456	699252,45	1290959,48	Аналитический метод	0,50	—
2457	699221,92	1291024,86	Аналитический метод	0,50	—
2458	699180,68	1291111,21	Аналитический метод	0,50	—
2459	699106,87	1291267,55	Аналитический метод	0,50	—
2460	699078,63	1291329,99	Аналитический метод	0,50	—
2461	699051,67	1291389,23	Аналитический метод	0,50	—
2462	699022,35	1291448,60	Аналитический метод	0,50	—
2463	698997,71	1291506,06	Аналитический метод	0,50	—
2464	698970,76	1291566,31	Аналитический метод	0,50	—
2465	698952,02	1291604,32	Аналитический метод	0,50	—
2466	698904,67	1291712,07	Аналитический метод	0,50	—
2467	698878,00	1291769,94	Аналитический метод	0,50	—
2468	698848,73	1291835,94	Аналитический метод	0,50	—
2469	698799,53	1291947,06	Аналитический метод	0,50	—
2470	698768,38	1292019,42	Аналитический метод	0,50	—
2471	698734,53	1292093,19	Аналитический метод	0,50	—
2472	698668,66	1292240,08	Аналитический метод	0,50	—
2473	698636,78	1292314,24	Аналитический метод	0,50	—
2474	698609,60	1292377,58	Аналитический метод	0,50	—
2475	698579,58	1292445,87	Аналитический метод	0,50	—
2476	698552,82	1292504,69	Аналитический метод	0,50	—
2477	698519,25	1292581,58	Аналитический метод	0,50	—
2478	698496,58	1292633,73	Аналитический метод	0,50	—
2479	698479,84	1292672,03	Аналитический метод	0,50	—
2480	698447,42	1292743,37	Аналитический метод	0,50	—
2481	698418,60	1292808,92	Аналитический метод	0,50	—
2482	698387,69	1292879,14	Аналитический метод	0,50	—
2483	698290,29	1293101,17	Аналитический метод	0,50	—
2484	698257,25	1293176,59	Аналитический метод	0,50	—
2485	698244,28	1293206,33	Аналитический метод	0,50	—
2486	698207,05	1293288,18	Аналитический метод	0,50	—
2487	698174,47	1293361,51	Аналитический метод	0,50	—
2488	698113,59	1293496,03	Аналитический метод	0,50	—
2489	698077,37	1293575,52	Аналитический метод	0,50	—
2490	698032,41	1293678,75	Аналитический метод	0,50	—
2491	697968,52	1293825,26	Аналитический метод	0,50	—
2492	697937,17	1293893,40	Аналитический метод	0,50	—
2493	697909,91	1293958,25	Аналитический метод	0,50	—
2494	697883,31	1294027,98	Аналитический метод	0,50	—
2495	697853,81	1294173,53	Аналитический метод	0,50	—
2496	697845,16	1294172,32	Аналитический метод	0,50	—
2497	697822,24	1294166,20	Аналитический метод	0,50	—

ОПИСАНИЕ МЕСТОПОЛОЖЕНИЯ ГРАНИЦ

Публичный сервитут для использования земель и земельных участков в целях эксплуатации
объекта «Сооружение - производственно-технологический комплекс - магистральный
нефтепродуктопровод "Уфа-Камбарка" (линейная часть)»

(наименование объекта, местоположение границ которого описано)

Сведения о местоположении границ объекта

1	2	3	4	5	6
2498	697805,95	1294158,53	Аналитический метод	0,50	—
2499	697835,86	1294012,08	Аналитический метод	0,50	—
2500	697863,65	1293939,26	Аналитический метод	0,50	—
2501	697891,23	1293873,64	Аналитический метод	0,50	—
2502	697922,78	1293805,05	Аналитический метод	0,50	—
2503	697986,57	1293658,78	Аналитический метод	0,50	—
2504	698031,61	1293555,37	Аналитический метод	0,50	—
2505	698068,05	1293475,38	Аналитический метод	0,50	—
2506	698128,88	1293340,97	Аналитический метод	0,50	—
2507	698161,40	1293267,78	Аналитический метод	0,50	—
2508	698198,68	1293185,81	Аналитический метод	0,50	—
2509	698211,44	1293156,55	Аналитический метод	0,50	—
2510	698244,50	1293081,09	Аналитический метод	0,50	—
2511	698341,92	1292859,01	Аналитический метод	0,50	—
2512	698372,84	1292788,78	Аналитический метод	0,50	—
2513	698401,71	1292723,11	Аналитический метод	0,50	—
2514	698434,09	1292651,84	Аналитический метод	0,50	—
2515	698450,75	1292613,73	Аналитический метод	0,50	—
2516	698473,42	1292561,60	Аналитический метод	0,50	—
2517	698507,22	1292484,16	Аналитический метод	0,50	—
2518	698534,00	1292425,31	Аналитический метод	0,50	—
2519	698563,70	1292357,76	Аналитический метод	0,50	—
2520	698590,84	1292294,50	Аналитический метод	0,50	—
2521	698622,96	1292219,80	Аналитический метод	0,50	—
2522	698688,95	1292072,63	Аналитический метод	0,50	—
2523	698722,58	1291999,38	Аналитический метод	0,50	—
2524	698753,76	1291926,94	Аналитический метод	0,50	—
2525	698803,02	1291815,67	Аналитический метод	0,50	—
2526	698832,37	1291749,50	Аналитический метод	0,50	—
2527	698858,98	1291691,75	Аналитический метод	0,50	—
2528	698906,47	1291583,69	Аналитический метод	0,50	—
2529	698925,31	1291545,46	Аналитический метод	0,50	—
2530	698951,83	1291486,17	Аналитический метод	0,50	—
2531	698977,22	1291427,06	Аналитический метод	0,50	—
2532	699006,66	1291367,45	Аналитический метод	0,50	—
2533	699033,11	1291309,31	Аналитический метод	0,50	—
2534	699061,57	1291246,39	Аналитический метод	0,50	—
2535	699135,49	1291089,82	Аналитический метод	0,50	—
2536	699176,66	1291003,60	Аналитический метод	0,50	—
2537	699207,24	1290938,13	Аналитический метод	0,50	—
2538	699255,17	1290839,91	Аналитический метод	0,50	—
2539	699291,87	1290763,15	Аналитический метод	0,50	—
2540	699325,28	1290693,74	Аналитический метод	0,50	—
2541	699357,29	1290623,73	Аналитический метод	0,50	—
2542	699404,20	1290502,09	Аналитический метод	0,50	—
2543	699441,56	1290405,21	Аналитический метод	0,50	—
2544	699472,03	1290332,84	Аналитический метод	0,50	—
2545	699492,63	1290286,99	Аналитический метод	0,50	—
2546	699525,95	1290212,91	Аналитический метод	0,50	—
2547	699563,13	1290128,04	Аналитический метод	0,50	—
2548	699597,00	1290051,74	Аналитический метод	0,50	—
2549	699671,81	1289887,77	Аналитический метод	0,50	—

ОПИСАНИЕ МЕСТОПОЛОЖЕНИЯ ГРАНИЦ

**Публичный сервитут для использования земель и земельных участков в целях эксплуатации
объекта «Сооружение - производственно-технологический комплекс - магистральный
нефтепродуктопровод "Уфа-Камбарка" (линейная часть)»**

(наименование объекта, местоположение границ которого описано)

Сведения о местоположении границ объекта

1	2	3	4	5	6
2550	699695,15	1289837,12	Аналитический метод	0,50	—
2551	699727,35	1289764,76	Аналитический метод	0,50	—
2552	699753,90	1289705,26	Аналитический метод	0,50	—
2553	699794,45	1289614,25	Аналитический метод	0,50	—
2554	699815,67	1289566,52	Аналитический метод	0,50	—
2555	699846,14	1289494,85	Аналитический метод	0,50	—
2556	699899,34	1289376,72	Аналитический метод	0,50	—
2557	699926,72	1289315,23	Аналитический метод	0,50	—
2558	699956,02	1289245,71	Аналитический метод	0,50	—
2559	699988,23	1289173,89	Аналитический метод	0,50	—
2560	700025,10	1289094,05	Аналитический метод	0,50	—
2561	700038,47	1289063,38	Аналитический метод	0,50	—
2429	700058,94	1289013,67	Аналитический метод	0,50	—
2562	700429,85	1288361,66	Аналитический метод	0,50	—
2563	700442,35	1288365,01	Аналитический метод	0,50	—
2564	700537,96	1288445,27	Аналитический метод	0,50	—
2565	700561,85	1288459,90	Аналитический метод	0,50	—
2566	700581,94	1288457,68	Аналитический метод	0,50	—
2567	700608,74	1288445,63	Аналитический метод	0,50	—
2568	700690,29	1288414,42	Аналитический метод	0,50	—
2569	700737,15	1288406,73	Аналитический метод	0,50	—
2570	700748,55	1288405,78	Аналитический метод	0,50	—
2571	700742,73	1288456,44	Аналитический метод	0,50	—
2572	700742,32	1288456,47	Аналитический метод	0,50	—
2573	700701,04	1288463,32	Аналитический метод	0,50	—
2574	700627,51	1288491,98	Аналитический метод	0,50	—
2575	700598,97	1288504,85	Аналитический метод	0,50	—
2576	700591,60	1288506,89	Аналитический метод	0,50	—
2577	700566,32	1288509,85	Аналитический метод	0,50	—
2578	700552,87	1288509,49	Аналитический метод	0,50	—
2579	700541,70	1288506,18	Аналитический метод	0,50	—
2580	700507,15	1288484,70	Аналитический метод	0,50	—
2581	700421,05	1288411,95	Аналитический метод	0,50	—
2582	700381,99	1288413,20	Аналитический метод	0,50	—
2583	700343,12	1288413,66	Аналитический метод	0,50	—
2584	700248,79	1288483,23	Аналитический метод	0,50	—
2585	700204,01	1288516,29	Аналитический метод	0,50	—
2586	700203,99	1288576,14	Аналитический метод	0,50	—
2587	700198,37	1288630,60	Аналитический метод	0,50	—
2588	700191,33	1288703,68	Аналитический метод	0,50	—
2589	700177,03	1288835,07	Аналитический метод	0,50	—
2590	700161,77	1288881,42	Аналитический метод	0,50	—
2591	700145,95	1288933,39	Аналитический метод	0,50	—
2592	700116,51	1289005,01	Аналитический метод	0,50	—
2593	700062,44	1289005,17	Аналитический метод	0,50	—
2594	700098,46	1288917,69	Аналитический метод	0,50	—
2595	700114,34	1288865,60	Аналитический метод	0,50	—
2596	700127,63	1288826,89	Аналитический метод	0,50	—
2597	700141,61	1288698,43	Аналитический метод	0,50	—
2598	700148,62	1288625,69	Аналитический метод	0,50	—
2599	700153,99	1288574,81	Аналитический метод	0,50	—

ОПИСАНИЕ МЕСТОПОЛОЖЕНИЯ ГРАНИЦ

Публичный сервитут для использования земель и земельных участков в целях эксплуатации
 объекта «Сооружение - производственно-технологический комплекс - магистральный
 нефтепродуктопровод "Уфа-Камбарка" (линейная часть)»

(наименование объекта, местоположение границ которого описано)

Сведения о местоположении границ объекта

1	2	3	4	5	6
2600	700154,01	1288503,66	Аналитический метод	0,50	—
2601	700157,36	1288491,17	Аналитический метод	0,50	—
2602	700164,16	1288483,56	Аналитический метод	0,50	—
2603	700219,10	1288443,00	Аналитический метод	0,50	—
2604	700322,27	1288367,11	Аналитический метод	0,50	—
2605	700334,47	1288363,76	Аналитический метод	0,50	—
2606	700381,14	1288363,20	Аналитический метод	0,50	—
2562	700429,85	1288361,66	Аналитический метод	0,50	—
2607	704613,69	1288181,01	Аналитический метод	0,50	—
2608	704631,19	1288187,78	Аналитический метод	0,50	—
2609	704656,56	1288197,77	Аналитический метод	0,50	—
2610	704658,20	1288197,77	Аналитический метод	0,50	—
2611	704658,20	1288198,42	Аналитический метод	0,50	—
2612	704674,01	1288204,64	Аналитический метод	0,50	—
2613	704657,53	1288213,66	Аналитический метод	0,50	—
2614	704620,85	1288234,35	Аналитический метод	0,50	—
2615	704562,29	1288263,26	Аналитический метод	0,50	—
2616	704554,87	1288265,57	Аналитический метод	0,50	—
2617	704484,55	1288275,96	Аналитический метод	0,50	—
2618	704416,43	1288279,34	Аналитический метод	0,50	—
2619	704409,95	1288279,61	Аналитический метод	0,50	—
2620	704353,69	1288282,00	Аналитический метод	0,50	—
2621	704273,24	1288285,32	Аналитический метод	0,50	—
2622	704214,62	1288287,92	Аналитический метод	0,50	—
2623	704152,79	1288291,98	Аналитический метод	0,50	—
2624	704093,02	1288294,84	Аналитический метод	0,50	—
2625	703963,89	1288297,59	Аналитический метод	0,50	—
2626	703881,17	1288297,99	Аналитический метод	0,50	—
2627	703804,67	1288297,71	Аналитический метод	0,50	—
2628	703741,84	1288299,12	Аналитический метод	0,50	—
2629	703661,44	1288301,27	Аналитический метод	0,50	—
2630	703578,27	1288303,70	Аналитический метод	0,50	—
2631	703499,46	1288305,98	Аналитический метод	0,50	—
2632	703422,79	1288308,72	Аналитический метод	0,50	—
2633	703372,99	1288310,47	Аналитический метод	0,50	—
2634	703320,89	1288314,17	Аналитический метод	0,50	—
2635	703267,81	1288318,92	Аналитический метод	0,50	—
2636	703212,23	1288323,75	Аналитический метод	0,50	—
2637	703125,75	1288332,70	Аналитический метод	0,50	—
2638	703054,76	1288338,95	Аналитический метод	0,50	—
2639	702972,04	1288346,48	Аналитический метод	0,50	—
2640	702914,29	1288352,38	Аналитический метод	0,50	—
2641	702839,62	1288358,36	Аналитический метод	0,50	—
2642	702770,23	1288361,15	Аналитический метод	0,50	—
2643	702709,65	1288365,14	Аналитический метод	0,50	—
2644	702505,88	1288367,55	Аналитический метод	0,50	—
2645	702441,32	1288367,36	Аналитический метод	0,50	—
2646	702414,18	1288367,05	Аналитический метод	0,50	—
2647	702346,58	1288369,28	Аналитический метод	0,50	—
2648	702261,63	1288372,87	Аналитический метод	0,50	—
2649	702175,67	1288379,24	Аналитический метод	0,50	—

ОПИСАНИЕ МЕСТОПОЛОЖЕНИЯ ГРАНИЦ

Публичный сервитут для использования земель и земельных участков в целях эксплуатации
объекта «Сооружение - производственно-технологический комплекс - магистральный
нефтепродуктопровод "Уфа-Камбарка" (линейная часть)»

(наименование объекта, местоположение границ которого описано)

Сведения о местоположении границ объекта

1	2	3	4	5	6
2650	701749,76	1288400,24	Аналитический метод	0,50	—
2651	701707,08	1288401,77	Аналитический метод	0,50	—
2652	701638,54	1288406,13	Аналитический метод	0,50	—
2653	701561,52	1288408,91	Аналитический метод	0,50	—
2654	701544,56	1288411,02	Аналитический метод	0,50	—
2655	701507,82	1288411,51	Аналитический метод	0,50	—
2656	701495,34	1288412,43	Аналитический метод	0,50	—
2657	701439,11	1288407,52	Аналитический метод	0,50	—
2658	701363,49	1288404,33	Аналитический метод	0,50	—
2659	701300,73	1288398,21	Аналитический метод	0,50	—
2660	701286,34	1288396,81	Аналитический метод	0,50	—
2661	701241,73	1288398,45	Аналитический метод	0,50	—
2662	701190,56	1288406,27	Аналитический метод	0,50	—
2663	701127,59	1288415,71	Аналитический метод	0,50	—
2664	700971,58	1288436,29	Аналитический метод	0,50	—
2665	700905,72	1288442,17	Аналитический метод	0,50	—
2666	700862,41	1288446,43	Аналитический метод	0,50	—
2667	700767,86	1288454,33	Аналитический метод	0,50	—
2668	700774,04	1288403,65	Аналитический метод	0,50	—
2669	700857,70	1288396,65	Аналитический метод	0,50	—
2670	700900,94	1288392,40	Аналитический метод	0,50	—
2671	700965,57	1288386,65	Аналитический метод	0,50	—
2672	701120,39	1288366,23	Аналитический метод	0,50	—
2673	701183,04	1288356,84	Аналитический метод	0,50	—
2674	701238,46	1288348,54	Аналитический метод	0,50	—
2675	701287,09	1288346,77	Аналитический метод	0,50	—
2676	701305,57	1288348,45	Аналитический метод	0,50	—
2677	701367,64	1288354,50	Аналитический метод	0,50	—
2678	701443,48	1288357,71	Аналитический метод	0,50	—
2679	701495,45	1288362,34	Аналитический метод	0,50	—
2680	701506,32	1288361,52	Аналитический метод	0,50	—
2681	701542,38	1288361,04	Аналитический метод	0,50	—
2682	701558,49	1288358,99	Аналитический метод	0,50	—
2683	701636,39	1288356,18	Аналитический метод	0,50	—
2684	701704,94	1288351,82	Аналитический метод	0,50	—
2685	701747,47	1288350,29	Аналитический метод	0,50	—
2686	702172,90	1288329,32	Аналитический метод	0,50	—
2687	702259,12	1288322,93	Аналитический метод	0,50	—
2688	702344,55	1288319,32	Аналитический метод	0,50	—
2689	702411,88	1288316,97	Аналитический метод	0,50	—
2690	702441,57	1288317,36	Аналитический метод	0,50	—
2691	702505,77	1288317,55	Аналитический метод	0,50	—
2692	702708,37	1288315,15	Аналитический метод	0,50	—
2693	702767,90	1288311,20	Аналитический метод	0,50	—
2694	702837,12	1288308,42	Аналитический метод	0,50	—
2695	702909,48	1288302,61	Аналитический метод	0,50	—
2696	702967,37	1288296,70	Аналитический метод	0,50	—
2697	703050,26	1288289,15	Аналитический метод	0,50	—
2698	703120,80	1288282,94	Аналитический метод	0,50	—
2699	703207,29	1288273,99	Аналитический метод	0,50	—
2700	703263,44	1288269,11	Аналитический метод	0,50	—
2701	703317,12	1288264,31	Аналитический метод	0,50	—

ОПИСАНИЕ МЕСТОПОЛОЖЕНИЯ ГРАНИЦ

**Публичный сервитут для использования земель и земельных участков в целях эксплуатации
объекта «Сооружение - производственно-технологический комплекс - магистральный
нефтепродуктопровод "Уфа-Камбарка" (линейная часть)»**

(наименование объекта, местоположение границ которого описано)

Сведения о местоположении границ объекта

1	2	3	4	5	6
2702	703369,90	1288260,56	Аналитический метод	0,50	—
2703	703421,02	1288258,76	Аналитический метод	0,50	—
2704	703497,93	1288256,00	Аналитический метод	0,50	—
2705	703576,82	1288253,72	Аналитический метод	0,50	—
2706	703660,01	1288251,29	Аналитический метод	0,50	—
2707	703740,56	1288249,14	Аналитический метод	0,50	—
2708	703804,43	1288247,71	Аналитический метод	0,50	—
2709	703881,04	1288247,99	Аналитический метод	0,50	—
2710	703963,03	1288247,60	Аналитический метод	0,50	—
2711	704091,62	1288244,86	Аналитический метод	0,50	—
2712	704150,17	1288242,05	Аналитический метод	0,50	—
2713	704212,14	1288237,98	Аналитический метод	0,50	—
2714	704271,06	1288235,36	Аналитический метод	0,50	—
2715	704351,61	1288232,04	Аналитический метод	0,50	—
2716	704407,85	1288229,65	Аналитический метод	0,50	—
2717	704414,13	1288229,39	Аналитический метод	0,50	—
2718	704478,47	1288226,32	Аналитический метод	0,50	—
2719	704543,68	1288216,68	Аналитический метод	0,50	—
2720	704598,09	1288189,82	Аналитический метод	0,50	—
2607	704613,69	1288181,01	Аналитический метод	0,50	—
2721	707358,80	1286791,82	Аналитический метод	0,50	—
2722	707426,19	1286801,53	Аналитический метод	0,50	—
2723	707426,19	1286803,26	Аналитический метод	0,50	—
2724	707427,92	1286803,26	Аналитический метод	0,50	—
2725	707445,49	1286805,25	Аналитический метод	0,50	—
2726	707441,37	1286807,25	Аналитический метод	0,50	—
2727	707374,20	1286839,92	Аналитический метод	0,50	—
2728	707314,14	1286870,89	Аналитический метод	0,50	—
2729	707237,53	1286908,63	Аналитический метод	0,50	—
2730	707162,02	1286946,36	Аналитический метод	0,50	—
2731	707087,07	1286984,83	Аналитический метод	0,50	—
2732	707013,28	1287023,42	Аналитический метод	0,50	—
2733	706952,03	1287056,01	Аналитический метод	0,50	—
2734	706879,51	1287095,27	Аналитический метод	0,50	—
2735	706800,26	1287135,06	Аналитический метод	0,50	—
2736	706732,25	1287168,89	Аналитический метод	0,50	—
2737	706695,61	1287187,07	Аналитический метод	0,50	—
2738	706682,73	1287193,70	Аналитический метод	0,50	—
2739	706627,77	1287222,02	Аналитический метод	0,50	—
2740	706568,28	1287251,70	Аналитический метод	0,50	—
2741	706495,81	1287288,77	Аналитический метод	0,50	—
2742	706418,90	1287328,20	Аналитический метод	0,50	—
2743	706345,34	1287365,38	Аналитический метод	0,50	—
2744	706283,16	1287397,11	Аналитический метод	0,50	—
2745	706193,60	1287442,70	Аналитический метод	0,50	—
2746	706143,03	1287469,20	Аналитический метод	0,50	—
2747	706084,28	1287497,85	Аналитический метод	0,50	—
2748	706007,97	1287536,13	Аналитический метод	0,50	—
2749	705930,67	1287575,11	Аналитический метод	0,50	—
2750	705852,87	1287614,93	Аналитический метод	0,50	—
2751	705744,94	1287669,60	Аналитический метод	0,50	—

ОПИСАНИЕ МЕСТОПОЛОЖЕНИЯ ГРАНИЦ

Публичный сервитут для использования земель и земельных участков в целях эксплуатации
объекта «Сооружение - производственно-технологический комплекс - магистральный
нефтепродуктопровод "Уфа-Камбарка" (линейная часть)»

(наименование объекта, местоположение границ которого описано)

Сведения о местоположении границ объекта

1	2	3	4	5	6
2752	705686,82	1287698,84	Аналитический метод	0,50	—
2753	705633,31	1287725,92	Аналитический метод	0,50	—
2754	705557,75	1287763,52	Аналитический метод	0,50	—
2755	705472,62	1287805,20	Аналитический метод	0,50	—
2756	705377,58	1287853,01	Аналитический метод	0,50	—
2757	705367,43	1287858,08	Аналитический метод	0,50	—
2758	705282,14	1287900,50	Аналитический метод	0,50	—
2759	705206,53	1287938,35	Аналитический метод	0,50	—
2760	705149,35	1287966,81	Аналитический метод	0,50	—
2761	705074,34	1288003,47	Аналитический метод	0,50	—
2762	704945,37	1288067,31	Аналитический метод	0,50	—
2763	704871,22	1288104,79	Аналитический метод	0,50	—
2764	704780,37	1288150,39	Аналитический метод	0,50	—
2765	704694,71	1288193,44	Аналитический метод	0,50	—
2766	704660,66	1288181,92	Аналитический метод	0,50	—
2767	704636,28	1288169,96	Аналитический метод	0,50	—
2768	704634,52	1288169,26	Аналитический метод	0,50	—
2769	704669,23	1288150,28	Аналитический метод	0,50	—
2770	704757,94	1288105,71	Аналитический метод	0,50	—
2771	704848,76	1288060,12	Аналитический метод	0,50	—
2772	704923,10	1288022,54	Аналитический метод	0,50	—
2773	705052,22	1287958,63	Аналитический метод	0,50	—
2774	705127,31	1287921,93	Аналитический метод	0,50	—
2775	705184,22	1287893,60	Аналитический метод	0,50	—
2776	705259,85	1287855,75	Аналитический метод	0,50	—
2777	705345,15	1287813,33	Аналитический метод	0,50	—
2778	705355,15	1287808,33	Аналитический метод	0,50	—
2779	705450,52	1287760,36	Аналитический метод	0,50	—
2780	705535,54	1287718,72	Аналитический метод	0,50	—
2781	705610,96	1287681,20	Аналитический метод	0,50	—
2782	705664,27	1287654,21	Аналитический метод	0,50	—
2783	705722,44	1287624,95	Аналитический метод	0,50	—
2784	705830,23	1287570,35	Аналитический метод	0,50	—
2785	705907,96	1287530,57	Аналитический метод	0,50	—
2786	705985,53	1287491,45	Аналитический метод	0,50	—
2787	706062,24	1287452,97	Аналитический метод	0,50	—
2788	706120,79	1287424,42	Аналитический метод	0,50	—
2789	706170,79	1287398,21	Аналитический метод	0,50	—
2790	706260,47	1287352,56	Аналитический метод	0,50	—
2791	706322,66	1287320,82	Аналитический метод	0,50	—
2792	706396,16	1287283,67	Аналитический метод	0,50	—
2793	706473,04	1287244,26	Аналитический метод	0,50	—
2794	706545,85	1287207,02	Аналитический метод	0,50	—
2795	706605,01	1287177,50	Аналитический метод	0,50	—
2796	706659,83	1287149,26	Аналитический метод	0,50	—
2797	706672,88	1287142,53	Аналитический метод	0,50	—
2798	706710,00	1287124,12	Аналитический метод	0,50	—
2799	706777,95	1287090,32	Аналитический метод	0,50	—
2800	706856,05	1287051,11	Аналитический метод	0,50	—
2801	706928,31	1287011,99	Аналитический метод	0,50	—
2802	706989,88	1286979,24	Аналитический метод	0,50	—
2803	707063,98	1286940,48	Аналитический метод	0,50	—

ОПИСАНИЕ МЕСТОПОЛОЖЕНИЯ ГРАНИЦ

**Публичный сервитут для использования земель и земельных участков в целях эксплуатации
объекта «Сооружение - производственно-технологический комплекс - магистральный
нефтепродуктопровод "Уфа-Камбарка" (линейная часть)»**

(наименование объекта, местоположение границ которого описано)

Сведения о местоположении границ объекта

1	2	3	4	5	6
2804	707139,30	1286901,82	Аналитический метод	0,50	—
2805	707215,37	1286863,80	Аналитический метод	0,50	—
2806	707291,43	1286826,34	Аналитический метод	0,50	—
2807	707351,54	1286795,35	Аналитический метод	0,50	—
2721	707358,80	1286791,82	Аналитический метод	0,50	—
2808	710948,23	1284964,46	Аналитический метод	0,50	—
2809	710944,02	1284991,03	Аналитический метод	0,50	—
2810	710938,04	1285025,89	Аналитический метод	0,50	—
2811	710897,45	1285047,10	Аналитический метод	0,50	—
2812	710858,95	1285066,28	Аналитический метод	0,50	—
2813	710711,62	1285144,20	Аналитический метод	0,50	—
2814	710567,43	1285224,87	Аналитический метод	0,50	—
2815	710486,83	1285264,91	Аналитический метод	0,50	—
2816	710445,91	1285284,03	Аналитический метод	0,50	—
2817	710421,80	1285295,88	Аналитический метод	0,50	—
2818	710301,09	1285355,06	Аналитический метод	0,50	—
2819	710225,18	1285393,65	Аналитический метод	0,50	—
2820	710148,10	1285434,68	Аналитический метод	0,50	—
2821	710028,73	1285495,56	Аналитический метод	0,50	—
2822	709871,27	1285575,91	Аналитический метод	0,50	—
2823	709787,87	1285618,49	Аналитический метод	0,50	—
2824	709763,69	1285630,34	Аналитический метод	0,50	—
2825	709733,70	1285645,22	Аналитический метод	0,50	—
2826	709702,34	1285661,01	Аналитический метод	0,50	—
2827	709601,05	1285713,43	Аналитический метод	0,50	—
2828	709540,62	1285744,23	Аналитический метод	0,50	—
2829	709489,85	1285770,05	Аналитический метод	0,50	—
2830	709405,98	1285812,86	Аналитический метод	0,50	—
2831	709327,99	1285852,18	Аналитический метод	0,50	—
2832	709246,44	1285894,16	Аналитический метод	0,50	—
2833	709168,69	1285934,81	Аналитический метод	0,50	—
2834	709126,10	1285957,73	Аналитический метод	0,50	—
2835	709089,92	1285978,01	Аналитический метод	0,50	—
2836	709002,30	1286024,47	Аналитический метод	0,50	—
2837	708998,10	1286028,67	Аналитический метод	0,50	—
2838	708994,44	1286030,40	Аналитический метод	0,50	—
2839	708955,31	1286045,20	Аналитический метод	0,50	—
2840	708951,54	1286053,03	Аналитический метод	0,50	—
2841	708942,39	1286062,18	Аналитический метод	0,50	—
2842	708938,60	1286063,96	Аналитический метод	0,50	—
2843	708869,26	1286089,75	Аналитический метод	0,50	—
2844	708798,33	1286124,98	Аналитический метод	0,50	—
2845	708639,69	1286203,62	Аналитический метод	0,50	—
2846	708548,70	1286250,08	Аналитический метод	0,50	—
2847	708460,56	1286292,28	Аналитический метод	0,50	—
2848	708421,90	1286310,77	Аналитический метод	0,50	—
2849	708315,35	1286364,72	Аналитический метод	0,50	—
2850	708161,82	1286442,75	Аналитический метод	0,50	—
2851	708017,16	1286525,45	Аналитический метод	0,50	—
2852	707939,39	1286567,71	Аналитический метод	0,50	—
2853	707862,86	1286603,96	Аналитический метод	0,50	—

ОПИСАНИЕ МЕСТОПОЛОЖЕНИЯ ГРАНИЦ

Публичный сервитут для использования земель и земельных участков в целях эксплуатации
объекта «Сооружение - производственно-технологический комплекс - магистральный
нефтепродуктопровод "Уфа-Камбарка" (линейная часть)»

(наименование объекта, местоположение границ которого описано)

Сведения о местоположении границ объекта

1	2	3	4	5	6
2854	707788,33	1286639,70	Аналитический метод	0,50	—
2855	707720,52	1286672,13	Аналитический метод	0,50	—
2856	707647,38	1286708,08	Аналитический метод	0,50	—
2857	707545,89	1286756,05	Аналитический метод	0,50	—
2858	707486,57	1286785,23	Аналитический метод	0,50	—
2859	707439,29	1286778,83	Аналитический метод	0,50	—
2860	707397,24	1286773,12	Аналитический метод	0,50	—
2861	707419,51	1286762,29	Аналитический метод	0,50	—
2862	707455,70	1286744,70	Аналитический метод	0,50	—
2863	707524,35	1286710,93	Аналитический метод	0,50	—
2864	707625,84	1286662,96	Аналитический метод	0,50	—
2865	707698,58	1286627,20	Аналитический метод	0,50	—
2866	707766,72	1286594,61	Аналитический метод	0,50	—
2867	707841,29	1286558,85	Аналитический метод	0,50	—
2868	707917,36	1286522,82	Аналитический метод	0,50	—
2869	707992,57	1286481,91	Аналитический метод	0,50	—
2870	708138,62	1286398,45	Аналитический метод	0,50	—
2871	708292,75	1286320,12	Аналитический метод	0,50	—
2872	708399,57	1286266,04	Аналитический метод	0,50	—
2873	708438,98	1286247,18	Аналитический метод	0,50	—
2874	708526,25	1286205,40	Аналитический метод	0,50	—
2875	708617,08	1286159,02	Аналитический метод	0,50	—
2876	708776,12	1286080,19	Аналитический метод	0,50	—
2877	708850,60	1286043,35	Аналитический метод	0,50	—
2878	708911,59	1286020,66	Аналитический метод	0,50	—
2879	708915,33	1286012,90	Аналитический метод	0,50	—
2880	708924,48	1286003,75	Аналитический метод	0,50	—
2881	708928,14	1286002,02	Аналитический метод	0,50	—
2882	708969,47	1285986,39	Аналитический метод	0,50	—
2883	708971,85	1285984,01	Аналитический метод	0,50	—
2884	709066,24	1285933,97	Аналитический метод	0,50	—
2885	709101,83	1285914,01	Аналитический метод	0,50	—
2886	709145,12	1285890,71	Аналитический метод	0,50	—
2887	709223,49	1285849,74	Аналитический метод	0,50	—
2888	709305,39	1285807,58	Аналитический метод	0,50	—
2889	709383,42	1285768,24	Аналитический метод	0,50	—
2890	709467,13	1285725,50	Аналитический метод	0,50	—
2891	709517,93	1285699,68	Аналитический метод	0,50	—
2892	709578,14	1285668,99	Аналитический метод	0,50	—
2893	709679,48	1285616,54	Аналитический метод	0,50	—
2894	709711,41	1285600,47	Аналитический метод	0,50	—
2895	709741,52	1285585,53	Аналитический метод	0,50	—
2896	709765,31	1285573,86	Аналитический метод	0,50	—
2897	709848,54	1285531,37	Аналитический метод	0,50	—
2898	710005,78	1285451,14	Аналитический метод	0,50	—
2899	710124,80	1285390,44	Аналитический метод	0,50	—
2900	710202,31	1285349,18	Аналитический метод	0,50	—
2901	710278,59	1285310,40	Аналитический метод	0,50	—
2902	710399,77	1285250,99	Аналитический метод	0,50	—
2903	710424,52	1285238,83	Аналитический метод	0,50	—
2904	710465,40	1285219,74	Аналитический метод	0,50	—
2905	710544,64	1285180,36	Аналитический метод	0,50	—

ОПИСАНИЕ МЕСТОПОЛОЖЕНИЯ ГРАНИЦ

Публичный сервитут для использования земель и земельных участков в целях эксплуатации
 объекта «Сооружение - производственно-технологический комплекс - магистральный
 нефтепродуктопровод "Уфа-Камбарка" (линейная часть)»

(наименование объекта, местоположение границ которого описано)

Сведения о местоположении границ объекта

1	2	3	4	5	6
2906	710687,46	1285100,42	Аналитический метод	0,50	—
2907	710835,84	1285021,94	Аналитический метод	0,50	—
2908	710874,52	1285002,67	Аналитический метод	0,50	—
2909	710930,75	1284973,30	Аналитический метод	0,50	—
2808	710948,23	1284964,46	Аналитический метод	0,50	—
2910	712398,75	1284236,50	Аналитический метод	0,50	—
2911	712390,61	1284244,55	Аналитический метод	0,50	—
2912	712341,77	1284304,23	Аналитический метод	0,50	—
2913	712324,11	1284328,11	Аналитический метод	0,50	—
2914	712316,94	1284331,57	Аналитический метод	0,50	—
2915	712261,59	1284358,59	Аналитический метод	0,50	—
2916	712196,13	1284390,78	Аналитический метод	0,50	—
2917	712123,64	1284425,01	Аналитический метод	0,50	—
2918	712041,17	1284466,76	Аналитический метод	0,50	—
2919	711979,79	1284495,55	Аналитический метод	0,50	—
2920	711911,13	1284529,06	Аналитический метод	0,50	—
2921	711836,38	1284566,18	Аналитический метод	0,50	—
2922	711769,56	1284599,44	Аналитический метод	0,50	—
2923	711614,58	1284678,01	Аналитический метод	0,50	—
2924	711553,72	1284709,22	Аналитический метод	0,50	—
2925	711455,89	1284759,26	Аналитический метод	0,50	—
2926	711414,27	1284780,50	Аналитический метод	0,50	—
2927	711345,89	1284814,55	Аналитический метод	0,50	—
2928	711303,45	1284837,15	Аналитический метод	0,50	—
2929	711221,59	1284879,60	Аналитический метод	0,50	—
2930	711163,71	1284910,34	Аналитический метод	0,50	—
2931	711090,43	1284948,15	Аналитический метод	0,50	—
2932	711028,98	1284979,64	Аналитический метод	0,50	—
2933	710953,29	1285017,93	Аналитический метод	0,50	—
2934	710963,15	1284958,41	Аналитический метод	0,50	—
2935	710963,39	1284956,79	Аналитический метод	0,50	—
2936	711006,36	1284935,05	Аналитический метод	0,50	—
2937	711067,60	1284903,67	Аналитический метод	0,50	—
2938	711140,38	1284866,11	Аналитический метод	0,50	—
2939	711198,46	1284835,27	Аналитический метод	0,50	—
2940	711280,31	1284792,83	Аналитический метод	0,50	—
2941	711322,69	1284770,26	Аналитический метод	0,50	—
2942	711391,88	1284735,80	Аналитический метод	0,50	—
2943	711433,14	1284714,74	Аналитический метод	0,50	—
2944	711530,91	1284664,73	Аналитический метод	0,50	—
2945	711591,92	1284633,44	Аналитический метод	0,50	—
2946	711747,04	1284554,80	Аналитический метод	0,50	—
2947	711814,11	1284521,41	Аналитический метод	0,50	—
2948	711889,13	1284484,16	Аналитический метод	0,50	—
2949	711958,39	1284450,37	Аналитический метод	0,50	—
2950	712019,60	1284421,66	Аналитический метод	0,50	—
2951	712101,35	1284380,25	Аналитический метод	0,50	—
2952	712174,61	1284345,65	Аналитический метод	0,50	—
2953	712239,62	1284313,67	Аналитический метод	0,50	—
2954	712295,15	1284286,57	Аналитический метод	0,50	—
2955	712357,93	1284256,26	Аналитический метод	0,50	—

ОПИСАНИЕ МЕСТОПОЛОЖЕНИЯ ГРАНИЦ

Публичный сервитут для использования земель и земельных участков в целях эксплуатации
 объекта «Сооружение - производственно-технологический комплекс - магистральный
 нефтепродуктопровод "Уфа-Камбарка" (линейная часть)»

(наименование объекта, местоположение границ которого описано)

Сведения о местоположении границ объекта

1	2	3	4	5	6
2910	712398,75	1284236,50	Аналитический метод	0,50	—
2956	712990,99	1283945,93	Аналитический метод	0,50	—
2957	713040,59	1283973,02	Аналитический метод	0,50	—
2958	712947,53	1284020,63	Аналитический метод	0,50	—
2959	712866,41	1284060,05	Аналитический метод	0,50	—
2960	712759,65	1284114,34	Аналитический метод	0,50	—
2961	712662,77	1284162,08	Аналитический метод	0,50	—
2962	712601,20	1284193,06	Аналитический метод	0,50	—
2963	712535,18	1284225,39	Аналитический метод	0,50	—
2964	712457,16	1284263,89	Аналитический метод	0,50	—
2965	712421,71	1284280,94	Аналитический метод	0,50	—
2966	712379,70	1284301,27	Аналитический метод	0,50	—
2967	712359,46	1284311,04	Аналитический метод	0,50	—
2968	712403,94	1284256,69	Аналитический метод	0,50	—
2969	712437,26	1284223,75	Аналитический метод	0,50	—
2970	712482,71	1284197,42	Аналитический метод	0,50	—
2971	712576,79	1284152,03	Аналитический метод	0,50	—
2972	712667,69	1284107,78	Аналитический метод	0,50	—
2973	712747,46	1284068,69	Аналитический метод	0,50	—
2974	712832,75	1284026,75	Аналитический метод	0,50	—
2975	712929,12	1283979,79	Аналитический метод	0,50	—
2976	712984,58	1283949,28	Аналитический метод	0,50	—
2956	712990,99	1283945,93	Аналитический метод	0,50	—
2977	720212,35	1278778,39	Аналитический метод	0,50	—
2978	720214,36	1278787,44	Аналитический метод	0,50	—
2979	720224,44	1278829,56	Аналитический метод	0,50	—
2980	720134,36	1278884,41	Аналитический метод	0,50	—
2981	720042,49	1278940,49	Аналитический метод	0,50	—
2982	719884,75	1279039,07	Аналитический метод	0,50	—
2983	719824,20	1279077,35	Аналитический метод	0,50	—
2984	719794,65	1279100,68	Аналитический метод	0,50	—
2985	719764,12	1279120,39	Аналитический метод	0,50	—
2986	719739,33	1279138,95	Аналитический метод	0,50	—
2987	719697,45	1279167,90	Аналитический метод	0,50	—
2988	719696,79	1279168,34	Аналитический метод	0,50	—
2989	719651,37	1279197,61	Аналитический метод	0,50	—
2990	719563,61	1279251,15	Аналитический метод	0,50	—
2991	719538,64	1279278,92	Аналитический метод	0,50	—
2992	719532,55	1279283,86	Аналитический метод	0,50	—
2993	719513,77	1279292,33	Аналитический метод	0,50	—
2994	719472,67	1279312,01	Аналитический метод	0,50	—
2995	719438,22	1279333,62	Аналитический метод	0,50	—
2996	719363,21	1279380,64	Аналитический метод	0,50	—
2997	719289,95	1279426,51	Аналитический метод	0,50	—
2998	719222,11	1279468,48	Аналитический метод	0,50	—
2999	719129,04	1279526,68	Аналитический метод	0,50	—
3000	718948,09	1279638,23	Аналитический метод	0,50	—
3001	718864,48	1279690,46	Аналитический метод	0,50	—
3002	718782,78	1279742,10	Аналитический метод	0,50	—
3003	718703,47	1279794,29	Аналитический метод	0,50	—

ОПИСАНИЕ МЕСТОПОЛОЖЕНИЯ ГРАНИЦ

Публичный сервитут для использования земель и земельных участков в целях эксплуатации
 объекта «Сооружение - производственно-технологический комплекс - магистральный
 нефтепродуктопровод "Уфа-Камбарка" (линейная часть)»

(наименование объекта, местоположение границ которого описано)

Сведения о местоположении границ объекта

1	2	3	4	5	6
3004	718627,97	1279844,03	Аналитический метод	0,50	—
3005	718592,46	1279867,39	Аналитический метод	0,50	—
3006	718390,11	1279994,13	Аналитический метод	0,50	—
3007	718227,30	1280126,88	Аналитический метод	0,50	—
3008	718168,57	1280183,49	Аналитический метод	0,50	—
3009	718110,48	1280239,19	Аналитический метод	0,50	—
3010	718039,01	1280307,48	Аналитический метод	0,50	—
3011	717960,87	1280382,21	Аналитический метод	0,50	—
3012	717900,93	1280438,95	Аналитический метод	0,50	—
3013	717784,97	1280548,33	Аналитический метод	0,50	—
3014	717722,93	1280607,94	Аналитический метод	0,50	—
3015	717570,47	1280755,74	Аналитический метод	0,50	—
3016	717509,36	1280813,55	Аналитический метод	0,50	—
3017	717452,62	1280867,71	Аналитический метод	0,50	—
3018	717384,36	1280931,34	Аналитический метод	0,50	—
3019	717331,52	1280982,27	Аналитический метод	0,50	—
3020	717271,69	1281038,33	Аналитический метод	0,50	—
3021	717216,81	1281089,78	Аналитический метод	0,50	—
3022	717157,13	1281145,66	Аналитический метод	0,50	—
3023	717095,85	1281203,32	Аналитический метод	0,50	—
3024	717058,40	1281237,93	Аналитический метод	0,50	—
3025	716969,39	1281306,18	Аналитический метод	0,50	—
3026	716903,26	1281357,89	Аналитический метод	0,50	—
3027	716798,63	1281436,23	Аналитический метод	0,50	—
3028	716731,00	1281486,43	Аналитический метод	0,50	—
3029	716661,28	1281538,28	Аналитический метод	0,50	—
3030	716589,59	1281591,39	Аналитический метод	0,50	—
3031	716528,32	1281636,39	Аналитический метод	0,50	—
3032	716476,20	1281675,68	Аналитический метод	0,50	—
3033	716462,25	1281686,23	Аналитический метод	0,50	—
3034	716357,02	1281765,74	Аналитический метод	0,50	—
3035	716303,45	1281804,75	Аналитический метод	0,50	—
3036	716233,67	1281858,32	Аналитический метод	0,50	—
3037	716170,58	1281905,11	Аналитический метод	0,50	—
3038	715944,57	1282076,03	Аналитический метод	0,50	—
3039	715878,27	1282126,60	Аналитический метод	0,50	—
3040	715810,84	1282177,54	Аналитический метод	0,50	—
3041	715739,99	1282230,71	Аналитический метод	0,50	—
3042	715694,50	1282264,79	Аналитический метод	0,50	—
3043	715569,11	1282358,59	Аналитический метод	0,50	—
3044	715499,77	1282410,46	Аналитический метод	0,50	—
3045	715431,88	1282461,30	Аналитический метод	0,50	—
3046	715334,95	1282535,62	Аналитический метод	0,50	—
3047	715291,86	1282567,74	Аналитический метод	0,50	—
3048	715205,20	1282633,02	Аналитический метод	0,50	—
3049	715145,64	1282678,47	Аналитический метод	0,50	—
3050	715065,84	1282738,90	Аналитический метод	0,50	—
3051	715011,73	1282778,89	Аналитический метод	0,50	—
3052	714948,13	1282827,58	Аналитический метод	0,50	—
3053	714881,33	1282879,67	Аналитический метод	0,50	—
3054	714796,26	1282946,10	Аналитический метод	0,50	—
3055	714751,86	1282980,39	Аналитический метод	0,50	—

ОПИСАНИЕ МЕСТОПОЛОЖЕНИЯ ГРАНИЦ

**Публичный сервитут для использования земель и земельных участков в целях эксплуатации
объекта «Сооружение - производственно-технологический комплекс - магистральный
нефтепродуктопровод "Уфа-Камбарка" (линейная часть)»**

(наименование объекта, местоположение границ которого описано)

Сведения о местоположении границ объекта

1	2	3	4	5	6
3056	714678,57	1283038,73	Аналитический метод	0,50	—
3057	714618,23	1283087,42	Аналитический метод	0,50	—
3058	714409,37	1283228,91	Аналитический метод	0,50	—
3059	714338,90	1283275,82	Аналитический метод	0,50	—
3060	714260,85	1283327,64	Аналитический метод	0,50	—
3061	714152,38	1283395,37	Аналитический метод	0,50	—
3062	714021,33	1283463,06	Аналитический метод	0,50	—
3063	713948,19	1283499,95	Аналитический метод	0,50	—
3064	713893,02	1283525,85	Аналитический метод	0,50	—
3065	713842,04	1283549,99	Аналитический метод	0,50	—
3066	713798,58	1283570,85	Аналитический метод	0,50	—
3067	713734,51	1283605,39	Аналитический метод	0,50	—
3068	713597,36	1283679,36	Аналитический метод	0,50	—
3069	713552,57	1283705,00	Аналитический метод	0,50	—
3070	713510,45	1283729,18	Аналитический метод	0,50	—
3071	713462,80	1283755,35	Аналитический метод	0,50	—
3072	713391,19	1283792,30	Аналитический метод	0,50	—
3073	713318,12	1283830,91	Аналитический метод	0,50	—
3074	713243,18	1283869,44	Аналитический метод	0,50	—
3075	713165,03	1283909,99	Аналитический метод	0,50	—
3076	713134,61	1283924,92	Аналитический метод	0,50	—
3077	713067,39	1283959,31	Аналитический метод	0,50	—
3078	713013,74	1283930,59	Аналитический метод	0,50	—
3079	713048,86	1283912,62	Аналитический метод	0,50	—
3080	713112,02	1283880,31	Аналитический метод	0,50	—
3081	713142,26	1283865,48	Аналитический метод	0,50	—
3082	713220,20	1283825,04	Аналитический метод	0,50	—
3083	713294,88	1283786,64	Аналитический метод	0,50	—
3084	713367,94	1283748,04	Аналитический метод	0,50	—
3085	713439,58	1283711,06	Аналитический метод	0,50	—
3086	713486,17	1283685,47	Аналитический метод	0,50	—
3087	713527,72	1283661,61	Аналитический метод	0,50	—
3088	713572,79	1283635,81	Аналитический метод	0,50	—
3089	713710,77	1283561,39	Аналитический метод	0,50	—
3090	713776,41	1283526,03	Аналитический метод	0,50	—
3091	713820,46	1283504,88	Аналитический метод	0,50	—
3092	713871,74	1283480,61	Аналитический метод	0,50	—
3093	713926,62	1283454,84	Аналитический метод	0,50	—
3094	713998,70	1283418,47	Аналитический метод	0,50	—
3095	714128,52	1283351,42	Аналитический метод	0,50	—
3096	714234,05	1283285,42	Аналитический метод	0,50	—
3097	714311,21	1283234,19	Аналитический метод	0,50	—
3098	714381,43	1283187,45	Аналитический метод	0,50	—
3099	714587,65	1283047,85	Аналитический метод	0,50	—
3100	714647,24	1282999,76	Аналитический метод	0,50	—
3101	714720,86	1282941,16	Аналитический метод	0,50	—
3102	714765,54	1282906,65	Аналитический метод	0,50	—
3103	714850,58	1282840,25	Аналитический метод	0,50	—
3104	714917,64	1282787,95	Аналитический метод	0,50	—
3105	714981,62	1282738,97	Аналитический метод	0,50	—
3106	715035,77	1282698,95	Аналитический метод	0,50	—
3107	715115,35	1282638,69	Аналитический метод	0,50	—

ОПИСАНИЕ МЕСТОПОЛОЖЕНИЯ ГРАНИЦ

**Публичный сервитут для использования земель и земельных участков в целях эксплуатации
объекта «Сооружение - производственно-технологический комплекс - магистральный
нефтепродуктопровод "Уфа-Камбарка" (линейная часть)»**

(наименование объекта, местоположение границ которого описано)

Сведения о местоположении границ объекта

1	2	3	4	5	6
3108	715175,06	1282593,13	Аналитический метод	0,50	—
3109	715261,93	1282527,68	Аналитический метод	0,50	—
3110	715304,66	1282495,84	Аналитический метод	0,50	—
3111	715401,57	1282421,53	Аналитический метод	0,50	—
3112	715469,81	1282370,44	Аналитический метод	0,50	—
3113	715539,16	1282318,55	Аналитический метод	0,50	—
3114	715664,55	1282224,76	Аналитический метод	0,50	—
3115	715709,98	1282190,72	Аналитический метод	0,50	—
3116	715780,73	1282137,62	Аналитический метод	0,50	—
3117	715847,99	1282086,81	Аналитический метод	0,50	—
3118	715914,37	1282036,18	Аналитический метод	0,50	—
3119	716114,30	1281884,98	Аналитический метод	0,50	—
3120	716117,83	1281882,54	Аналитический метод	0,50	—
3121	716127,78	1281874,79	Аналитический метод	0,50	—
3122	716140,51	1281865,16	Аналитический метод	0,50	—
3123	716203,39	1281818,53	Аналитический метод	0,50	—
3124	716273,26	1281764,90	Аналитический метод	0,50	—
3125	716327,40	1281725,45	Аналитический метод	0,50	—
3126	716432,09	1281646,35	Аналитический метод	0,50	—
3127	716446,05	1281635,79	Аналитический метод	0,50	—
3128	716498,60	1281596,18	Аналитический метод	0,50	—
3129	716559,87	1281551,18	Аналитический метод	0,50	—
3130	716631,50	1281498,12	Аналитический метод	0,50	—
3131	716701,17	1281446,30	Аналитический метод	0,50	—
3132	716768,71	1281396,18	Аналитический метод	0,50	—
3133	716872,67	1281318,33	Аналитический метод	0,50	—
3134	716938,69	1281266,71	Аналитический метод	0,50	—
3135	717025,31	1281200,42	Аналитический метод	0,50	—
3136	717061,83	1281166,68	Аналитический метод	0,50	—
3137	717122,89	1281109,22	Аналитический метод	0,50	—
3138	717182,62	1281053,30	Аналитический метод	0,50	—
3139	717237,50	1281001,85	Аналитический метод	0,50	—
3140	717296,95	1280946,15	Аналитический метод	0,50	—
3141	717349,81	1280895,20	Аналитический метод	0,50	—
3142	717418,42	1280831,23	Аналитический метод	0,50	—
3143	717474,96	1280777,27	Аналитический метод	0,50	—
3144	717535,78	1280719,73	Аналитический метод	0,50	—
3145	717688,17	1280572,00	Аналитический метод	0,50	—
3146	717750,41	1280512,19	Аналитический метод	0,50	—
3147	717866,61	1280402,59	Аналитический метод	0,50	—
3148	717926,36	1280346,03	Аналитический метод	0,50	—
3149	718004,46	1280271,34	Аналитический метод	0,50	—
3150	718075,89	1280203,09	Аналитический метод	0,50	—
3151	718133,89	1280147,47	Аналитический метод	0,50	—
3152	718193,35	1280090,16	Аналитический метод	0,50	—
3153	718362,25	1279952,58	Аналитический метод	0,50	—
3154	718565,21	1279825,46	Аналитический метод	0,50	—
3155	718600,47	1279802,27	Аналитический метод	0,50	—
3156	718675,98	1279752,53	Аналитический метод	0,50	—
3157	718755,49	1279700,21	Аналитический метод	0,50	—
3158	718837,94	1279648,09	Аналитический метод	0,50	—
3159	718921,79	1279595,71	Аналитический метод	0,50	—

ОПИСАНИЕ МЕСТОПОЛОЖЕНИЯ ГРАНИЦ

Публичный сервитут для использования земель и земельных участков в целях эксплуатации
объекта «Сооружение - производственно-технологический комплекс - магистральный
нефтепродуктопровод "Уфа-Камбарка" (линейная часть)»

(наименование объекта, местоположение границ которого описано)

Сведения о местоположении границ объекта

1	2	3	4	5	6
3160	719102,60	1279484,24	Аналитический метод	0,50	—
3161	719195,76	1279425,99	Аналитический метод	0,50	—
3162	719263,59	1279384,03	Аналитический метод	0,50	—
3163	719336,66	1279338,27	Аналитический метод	0,50	—
3164	719411,91	1279291,10	Аналитический метод	0,50	—
3165	719447,31	1279268,90	Аналитический метод	0,50	—
3166	719493,19	1279246,76	Аналитический метод	0,50	—
3167	719505,04	1279241,52	Аналитический метод	0,50	—
3168	719528,88	1279215,00	Аналитический метод	0,50	—
3169	719534,45	1279210,37	Аналитический метод	0,50	—
3170	719625,07	1279155,09	Аналитический метод	0,50	—
3171	719669,36	1279126,53	Аналитический метод	0,50	—
3172	719709,75	1279098,63	Аналитический метод	0,50	—
3173	719734,85	1279079,84	Аналитический метод	0,50	—
3174	719766,50	1279059,34	Аналитический метод	0,50	—
3175	719796,34	1279035,81	Аналитический метод	0,50	—
3176	719858,20	1278996,70	Аналитический метод	0,50	—
3177	720016,10	1278898,02	Аналитический метод	0,50	—
3178	720108,35	1278841,71	Аналитический метод	0,50	—
3179	720202,70	1278784,27	Аналитический метод	0,50	—
2977	720212,35	1278778,39	Аналитический метод	0,50	—
3180	722083,66	1277616,22	Аналитический метод	0,50	—
3181	722086,84	1277618,23	Аналитический метод	0,50	—
3182	722094,71	1277618,23	Аналитический метод	0,50	—
3183	722103,57	1277619,26	Аналитический метод	0,50	—
3184	722106,09	1277620,68	Аналитический метод	0,50	—
3185	722140,33	1277642,05	Аналитический метод	0,50	—
3186	722104,77	1277661,68	Аналитический метод	0,50	—
3187	722080,95	1277675,50	Аналитический метод	0,50	—
3188	722038,86	1277698,03	Аналитический метод	0,50	—
3189	721998,18	1277718,28	Аналитический метод	0,50	—
3190	721921,79	1277760,59	Аналитический метод	0,50	—
3191	721845,95	1277804,17	Аналитический метод	0,50	—
3192	721771,30	1277848,35	Аналитический метод	0,50	—
3193	721689,09	1277897,16	Аналитический метод	0,50	—
3194	721521,95	1278000,38	Аналитический метод	0,50	—
3195	721450,79	1278046,12	Аналитический метод	0,50	—
3196	721372,18	1278098,10	Аналитический метод	0,50	—
3197	721293,50	1278148,27	Аналитический метод	0,50	—
3198	721211,64	1278201,22	Аналитический метод	0,50	—
3199	721124,97	1278256,25	Аналитический метод	0,50	—
3200	721044,89	1278306,89	Аналитический метод	0,50	—
3201	720964,71	1278357,59	Аналитический метод	0,50	—
3202	720786,45	1278471,26	Аналитический метод	0,50	—
3203	720710,88	1278521,09	Аналитический метод	0,50	—
3204	720596,15	1278595,69	Аналитический метод	0,50	—
3205	720532,81	1278634,46	Аналитический метод	0,50	—
3206	720399,82	1278719,34	Аналитический метод	0,50	—
3207	720380,10	1278732,92	Аналитический метод	0,50	—
3208	720289,43	1278789,98	Аналитический метод	0,50	—
3209	720229,50	1278826,48	Аналитический метод	0,50	—

ОПИСАНИЕ МЕСТОПОЛОЖЕНИЯ ГРАНИЦ

**Публичный сервитут для использования земель и земельных участков в целях эксплуатации
объекта «Сооружение - производственно-технологический комплекс - магистральный
нефтепродуктопровод "Уфа-Камбарка" (линейная часть)»**

(наименование объекта, местоположение границ которого описано)

Сведения о местоположении границ объекта

1	2	3	4	5	6
3210	720222,55	1278796,99	Аналитический метод	0,50	—
3211	720222,21	1278795,23	Аналитический метод	0,50	—
3212	720217,53	1278775,24	Аналитический метод	0,50	—
3213	720262,95	1278747,56	Аналитический метод	0,50	—
3214	720353,02	1278690,88	Аналитический метод	0,50	—
3215	720372,54	1278677,44	Аналитический метод	0,50	—
3216	720506,51	1278591,94	Аналитический метод	0,50	—
3217	720569,76	1278553,23	Аналитический метод	0,50	—
3218	720683,42	1278479,31	Аналитический метод	0,50	—
3219	720759,09	1278429,41	Аналитический метод	0,50	—
3220	720937,87	1278315,41	Аналитический метод	0,50	—
3221	721018,58	1278264,37	Аналитический метод	0,50	—
3222	721098,19	1278214,02	Аналитический метод	0,50	—
3223	721184,75	1278159,06	Аналитический метод	0,50	—
3224	721266,55	1278106,15	Аналитический метод	0,50	—
3225	721344,78	1278056,28	Аналитический метод	0,50	—
3226	721423,62	1278004,15	Аналитический метод	0,50	—
3227	721495,10	1277958,20	Аналитический метод	0,50	—
3228	721663,00	1277854,50	Аналитический метод	0,50	—
3229	721745,79	1277805,34	Аналитический метод	0,50	—
3230	721820,63	1277761,05	Аналитический метод	0,50	—
3231	721897,40	1277716,95	Аналитический метод	0,50	—
3232	721974,44	1277674,28	Аналитический метод	0,50	—
3233	722016,24	1277653,44	Аналитический метод	0,50	—
3234	722056,96	1277631,63	Аналитический метод	0,50	—
3235	722080,40	1277618,02	Аналитический метод	0,50	—
3180	722083,66	1277616,22	Аналитический метод	0,50	—
3236	727170,31	1274669,06	Аналитический метод	0,50	—
3237	727174,55	1274690,26	Аналитический метод	0,50	—
3238	727177,06	1274693,81	Аналитический метод	0,50	—
3239	727015,49	1274835,95	Аналитический метод	0,50	—
3240	727025,19	1274841,61	Аналитический метод	0,50	—
3241	726956,12	1274893,84	Аналитический метод	0,50	—
3242	726874,67	1274951,24	Аналитический метод	0,50	—
3243	726792,79	1275005,94	Аналитический метод	0,50	—
3244	726742,22	1275038,53	Аналитический метод	0,50	—
3245	726675,87	1275076,35	Аналитический метод	0,50	—
3246	726654,48	1275086,28	Аналитический метод	0,50	—
3247	726608,66	1275113,06	Аналитический метод	0,50	—
3248	726535,90	1275152,93	Аналитический метод	0,50	—
3249	726468,83	1275188,83	Аналитический метод	0,50	—
3250	726400,60	1275224,55	Аналитический метод	0,50	—
3251	726333,86	1275259,26	Аналитический метод	0,50	—
3252	726289,74	1275282,51	Аналитический метод	0,50	—
3253	726227,16	1275315,58	Аналитический метод	0,50	—
3254	726120,92	1275371,64	Аналитический метод	0,50	—
3255	726042,43	1275413,40	Аналитический метод	0,50	—
3256	725980,14	1275452,32	Аналитический метод	0,50	—
3257	725906,81	1275498,19	Аналитический метод	0,50	—
3258	725844,68	1275537,22	Аналитический метод	0,50	—
3259	725740,78	1275603,92	Аналитический метод	0,50	—

ОПИСАНИЕ МЕСТОПОЛОЖЕНИЯ ГРАНИЦ

**Публичный сервитут для использования земель и земельных участков в целях эксплуатации
объекта «Сооружение - производственно-технологический комплекс - магистральный
нефтепродуктопровод "Уфа-Камбарка" (линейная часть)»**

(наименование объекта, местоположение границ которого описано)

Сведения о местоположении границ объекта

1	2	3	4	5	6
3260	725622,34	1275680,11	Аналитический метод	0,50	—
3261	725546,01	1275729,18	Аналитический метод	0,50	—
3262	725463,78	1275782,08	Аналитический метод	0,50	—
3263	725365,42	1275841,53	Аналитический метод	0,50	—
3264	725276,55	1275896,71	Аналитический метод	0,50	—
3265	725177,51	1275956,87	Аналитический метод	0,50	—
3266	725061,68	1276025,40	Аналитический метод	0,50	—
3267	724996,75	1276064,64	Аналитический метод	0,50	—
3268	724929,94	1276103,56	Аналитический метод	0,50	—
3269	724859,15	1276144,90	Аналитический метод	0,50	—
3270	724782,44	1276189,50	Аналитический метод	0,50	—
3271	724694,08	1276243,74	Аналитический метод	0,50	—
3272	724629,60	1276281,71	Аналитический метод	0,50	—
3273	724568,92	1276317,55	Аналитический метод	0,50	—
3274	724454,46	1276385,67	Аналитический метод	0,50	—
3275	724360,08	1276442,56	Аналитический метод	0,50	—
3276	724204,48	1276537,97	Аналитический метод	0,50	—
3277	724134,40	1276581,53	Аналитический метод	0,50	—
3278	724080,69	1276614,31	Аналитический метод	0,50	—
3279	724019,19	1276653,42	Аналитический метод	0,50	—
3280	723933,88	1276699,05	Аналитический метод	0,50	—
3281	723856,40	1276737,04	Аналитический метод	0,50	—
3282	723778,79	1276774,98	Аналитический метод	0,50	—
3283	723761,17	1276783,94	Аналитический метод	0,50	—
3284	723700,37	1276814,86	Аналитический метод	0,50	—
3285	723616,48	1276856,68	Аналитический метод	0,50	—
3286	723525,40	1276903,56	Аналитический метод	0,50	—
3287	723432,44	1276948,64	Аналитический метод	0,50	—
3288	723338,46	1276996,85	Аналитический метод	0,50	—
3289	723233,08	1277051,96	Аналитический метод	0,50	—
3290	723151,84	1277094,26	Аналитический метод	0,50	—
3291	723086,43	1277130,15	Аналитический метод	0,50	—
3292	723020,12	1277166,45	Аналитический метод	0,50	—
3293	722880,22	1277241,19	Аналитический метод	0,50	—
3294	722827,79	1277269,44	Аналитический метод	0,50	—
3295	722676,29	1277348,52	Аналитический метод	0,50	—
3296	722446,41	1277473,34	Аналитический метод	0,50	—
3297	722359,85	1277521,00	Аналитический метод	0,50	—
3298	722319,74	1277543,05	Аналитический метод	0,50	—
3299	722173,78	1277623,60	Аналитический метод	0,50	—
3300	722168,28	1277620,25	Аналитический метод	0,50	—
3301	722148,45	1277608,30	Аналитический метод	0,50	—
3302	722124,46	1277593,70	Аналитический метод	0,50	—
3303	722295,64	1277499,24	Аналитический метод	0,50	—
3304	722335,76	1277477,19	Аналитический метод	0,50	—
3305	722422,36	1277429,50	Аналитический метод	0,50	—
3306	722652,97	1277304,29	Аналитический метод	0,50	—
3307	722804,22	1277225,34	Аналитический метод	0,50	—
3308	722856,54	1277197,15	Аналитический метод	0,50	—
3309	722996,45	1277122,41	Аналитический метод	0,50	—
3310	723062,43	1277086,28	Аналитический метод	0,50	—
3311	723128,02	1277050,29	Аналитический метод	0,50	—

ОПИСАНИЕ МЕСТОПОЛОЖЕНИЯ ГРАНИЦ

Публичный сервитут для использования земель и земельных участков в целях эксплуатации
 объекта «Сооружение - производственно-технологический комплекс - магистральный
 нефтепродуктопровод "Уфа-Камбарка" (линейная часть)»

(наименование объекта, местоположение границ которого описано)

Сведения о местоположении границ объекта

1	2	3	4	5	6
3312	723209,92	1277007,65	Аналитический метод	0,50	—
3313	723315,55	1276952,41	Аналитический метод	0,50	—
3314	723409,87	1276904,03	Аналитический метод	0,50	—
3315	723503,31	1276858,71	Аналитический метод	0,50	—
3316	723594,03	1276812,01	Аналитический метод	0,50	—
3317	723677,80	1276770,25	Аналитический метод	0,50	—
3318	723738,51	1276739,38	Аналитический метод	0,50	—
3319	723756,29	1276730,33	Аналитический метод	0,50	—
3320	723834,41	1276692,14	Аналитический метод	0,50	—
3321	723910,69	1276654,75	Аналитический метод	0,50	—
3322	723994,07	1276610,17	Аналитический метод	0,50	—
3323	724054,45	1276571,75	Аналитический метод	0,50	—
3324	724108,27	1276538,90	Аналитический метод	0,50	—
3325	724178,28	1276495,39	Аналитический метод	0,50	—
3326	724334,02	1276399,89	Аналитический метод	0,50	—
3327	724428,83	1276342,74	Аналитический метод	0,50	—
3328	724543,39	1276274,57	Аналитический метод	0,50	—
3329	724604,21	1276238,64	Аналитический метод	0,50	—
3330	724668,51	1276200,77	Аналитический метод	0,50	—
3331	724756,54	1276146,73	Аналитический метод	0,50	—
3332	724757,05	1276146,43	Аналитический метод	0,50	—
3333	724833,95	1276101,71	Аналитический метод	0,50	—
3334	724904,74	1276060,37	Аналитический метод	0,50	—
3335	724971,06	1276021,75	Аналитический метод	0,50	—
3336	725035,92	1275982,55	Аналитический метод	0,50	—
3337	725151,68	1275914,06	Аналитический метод	0,50	—
3338	725250,28	1275854,17	Аналитический метод	0,50	—
3339	725339,17	1275798,97	Аналитический метод	0,50	—
3340	725437,62	1275739,47	Аналитический метод	0,50	—
3341	725518,97	1275687,12	Аналитический метод	0,50	—
3342	725595,39	1275637,99	Аналитический метод	0,50	—
3343	725713,76	1275561,85	Аналитический метод	0,50	—
3344	725817,77	1275495,08	Аналитический метод	0,50	—
3345	725880,23	1275455,84	Аналитический метод	0,50	—
3346	725953,64	1275409,92	Аналитический метод	0,50	—
3347	726018,18	1275369,67	Аналитический метод	0,50	—
3348	726097,48	1275327,48	Аналитический метод	0,50	—
3349	726203,81	1275271,37	Аналитический метод	0,50	—
3350	726266,39	1275238,30	Аналитический метод	0,50	—
3351	726310,60	1275214,99	Аналитический метод	0,50	—
3352	726377,43	1275180,24	Аналитический метод	0,50	—
3353	726445,53	1275144,58	Аналитический метод	0,50	—
3354	726511,99	1275109,03	Аналитический метод	0,50	—
3355	726583,84	1275069,65	Аналитический метод	0,50	—
3356	726632,50	1275041,35	Аналитический метод	0,50	—
3357	726652,08	1275032,36	Аналитический метод	0,50	—
3358	726715,73	1274996,12	Аналитический метод	0,50	—
3359	726765,06	1274964,33	Аналитический метод	0,50	—
3360	726846,63	1274909,83	Аналитический метод	0,50	—
3361	726926,30	1274853,71	Аналитический метод	0,50	—
3362	727107,03	1274717,02	Аналитический метод	0,50	—
3236	727170,31	1274669,06	Аналитический метод	0,50	—

ОПИСАНИЕ МЕСТОПОЛОЖЕНИЯ ГРАНИЦ

**Публичный сервитут для использования земель и земельных участков в целях эксплуатации
объекта «Сооружение - производственно-технологический комплекс - магистральный
нефтепродуктопровод "Уфа-Камбарка" (линейная часть)»**

(наименование объекта, местоположение границ которого описано)

Сведения о местоположении границ объекта

1	2	3	4	5	6
3363	728553,04	1273623,85	Аналитический метод	0,50	—
3364	728542,51	1273663,89	Аналитический метод	0,50	—
3365	728513,26	1273705,67	Аналитический метод	0,50	—
3366	728416,94	1273779,13	Аналитический метод	0,50	—
3367	727905,86	1274168,85	Аналитический метод	0,50	—
3368	727880,01	1274187,92	Аналитический метод	0,50	—
3369	727808,65	1274241,02	Аналитический метод	0,50	—
3370	727681,25	1274340,12	Аналитический метод	0,50	—
3371	727532,93	1274453,01	Аналитический метод	0,50	—
3372	727778,66	1274251,88	Аналитический метод	0,50	—
3373	728111,21	1274000,36	Аналитический метод	0,50	—
3374	728132,53	1273987,57	Аналитический метод	0,50	—
3375	728121,60	1273972,28	Аналитический метод	0,50	—
3376	727905,60	1274128,82	Аналитический метод	0,50	—
3377	727898,20	1274133,68	Аналитический метод	0,50	—
3378	727893,23	1274128,56	Аналитический метод	0,50	—
3379	727648,33	1274314,01	Аналитический метод	0,50	—
3380	727643,97	1274317,66	Аналитический метод	0,50	—
3381	727586,43	1274365,83	Аналитический метод	0,50	—
3382	727522,33	1274413,62	Аналитический метод	0,50	—
3383	727408,70	1274500,83	Аналитический метод	0,50	—
3384	727363,68	1274540,51	Аналитический метод	0,50	—
3385	727357,04	1274542,09	Аналитический метод	0,50	—
3386	727320,93	1274567,86	Аналитический метод	0,50	—
3387	727296,89	1274588,67	Аналитический метод	0,50	—
3388	727180,67	1274690,62	Аналитический метод	0,50	—
3389	727175,44	1274665,18	Аналитический метод	0,50	—
3390	727231,09	1274623,01	Аналитический метод	0,50	—
3391	727337,47	1274542,54	Аналитический метод	0,50	—
3392	727419,18	1274480,63	Аналитический метод	0,50	—
3393	727442,41	1274462,56	Аналитический метод	0,50	—
3394	727550,66	1274378,36	Аналитический метод	0,50	—
3395	727638,31	1274310,18	Аналитический метод	0,50	—
3396	727641,18	1274313,93	Аналитический метод	0,50	—
3397	727646,08	1274310,44	Аналитический метод	0,50	—
3398	727643,05	1274306,49	Аналитический метод	0,50	—
3399	727778,16	1274201,39	Аналитический метод	0,50	—
3400	727850,29	1274147,71	Аналитический метод	0,50	—
3401	728052,14	1273998,78	Аналитический метод	0,50	—
3402	728129,72	1273941,20	Аналитический метод	0,50	—
3403	728177,73	1273905,43	Аналитический метод	0,50	—
3404	728233,43	1273863,86	Аналитический метод	0,50	—
3405	728267,46	1273838,91	Аналитический метод	0,50	—
3363	728553,04	1273623,85	Аналитический метод	0,50	—
3406	729559,51	1272851,86	Аналитический метод	0,50	—
3407	729576,01	1272861,82	Аналитический метод	0,50	—
3408	729594,94	1272874,12	Аналитический метод	0,50	—
3409	729604,40	1272880,61	Аналитический метод	0,50	—
3410	729587,69	1272893,24	Аналитический метод	0,50	—
3411	729436,76	1273004,20	Аналитический метод	0,50	—

ОПИСАНИЕ МЕСТОПОЛОЖЕНИЯ ГРАНИЦ

**Публичный сервитут для использования земель и земельных участков в целях эксплуатации
объекта «Сооружение - производственно-технологический комплекс - магистральный
нефтепродуктопровод "Уфа-Камбарка" (линейная часть)»**

(наименование объекта, местоположение границ которого описано)

Сведения о местоположении границ объекта

1	2	3	4	5	6
3412	729405,08	1273027,52	Аналитический метод	0,50	—
3413	729332,66	1273084,15	Аналитический метод	0,50	—
3414	729276,09	1273129,07	Аналитический метод	0,50	—
3415	729197,93	1273188,06	Аналитический метод	0,50	—
3416	729150,13	1273225,18	Аналитический метод	0,50	—
3417	729109,32	1273255,63	Аналитический метод	0,50	—
3418	728990,17	1273343,04	Аналитический метод	0,50	—
3419	728953,60	1273373,96	Аналитический метод	0,50	—
3420	728896,42	1273419,66	Аналитический метод	0,50	—
3421	728763,42	1273523,41	Аналитический метод	0,50	—
3422	728722,07	1273554,18	Аналитический метод	0,50	—
3423	728690,42	1273580,12	Аналитический метод	0,50	—
3424	728654,56	1273608,81	Аналитический метод	0,50	—
3425	728634,68	1273625,94	Аналитический метод	0,50	—
3426	728609,41	1273643,98	Аналитический метод	0,50	—
3427	728543,65	1273693,51	Аналитический метод	0,50	—
3428	728558,68	1273672,09	Аналитический метод	0,50	—
3429	728559,51	1273670,02	Аналитический метод	0,50	—
3430	728576,25	1273606,37	Аналитический метод	0,50	—
3431	728580,12	1273603,46	Аналитический метод	0,50	—
3432	728602,94	1273587,29	Аналитический метод	0,50	—
3433	728622,97	1273570,05	Аналитический метод	0,50	—
3434	728659,07	1273541,17	Аналитический метод	0,50	—
3435	728691,76	1273514,41	Аналитический метод	0,50	—
3436	728732,89	1273483,81	Аналитический метод	0,50	—
3437	728865,32	1273380,51	Аналитический метод	0,50	—
3438	728922,11	1273335,12	Аналитический метод	0,50	—
3439	728959,90	1273303,23	Аналитический метод	0,50	—
3440	729079,66	1273215,37	Аналитический метод	0,50	—
3441	729119,66	1273185,54	Аналитический метод	0,50	—
3442	729167,67	1273148,25	Аналитический метод	0,50	—
3443	729245,24	1273089,72	Аналитический метод	0,50	—
3444	729301,79	1273044,82	Аналитический метод	0,50	—
3445	729374,57	1272987,91	Аналитический метод	0,50	—
3446	729407,13	1272963,93	Аналитический метод	0,50	—
3447	729557,31	1272853,52	Аналитический метод	0,50	—
3406	729559,51	1272851,86	Аналитический метод	0,50	—
3448	732976,43	1270309,17	Аналитический метод	0,50	—
3449	732988,33	1270326,47	Аналитический метод	0,50	—
3450	733005,57	1270349,83	Аналитический метод	0,50	—
3451	733000,60	1270353,56	Аналитический метод	0,50	—
3452	732945,11	1270395,03	Аналитический метод	0,50	—
3453	732882,62	1270442,08	Аналитический метод	0,50	—
3454	732858,47	1270460,25	Аналитический метод	0,50	—
3455	732785,45	1270514,46	Аналитический метод	0,50	—
3456	732705,27	1270573,95	Аналитический метод	0,50	—
3457	732635,73	1270625,48	Аналитический метод	0,50	—
3458	732538,66	1270699,88	Аналитический метод	0,50	—
3459	732513,26	1270718,65	Аналитический метод	0,50	—
3460	732474,37	1270747,67	Аналитический метод	0,50	—
3461	732414,09	1270792,60	Аналитический метод	0,50	—

ОПИСАНИЕ МЕСТОПОЛОЖЕНИЯ ГРАНИЦ

**Публичный сервитут для использования земель и земельных участков в целях эксплуатации
объекта «Сооружение - производственно-технологический комплекс - магистральный
нефтепродуктопровод "Уфа-Камбарка" (линейная часть)»**

(наименование объекта, местоположение границ которого описано)

Сведения о местоположении границ объекта

1	2	3	4	5	6
3462	732263,34	1270897,50	Аналитический метод	0,50	—
3463	732205,60	1270939,96	Аналитический метод	0,50	—
3464	732156,00	1270976,16	Аналитический метод	0,50	—
3465	732042,83	1271061,24	Аналитический метод	0,50	—
3466	731985,42	1271103,97	Аналитический метод	0,50	—
3467	731927,80	1271146,32	Аналитический метод	0,50	—
3468	731870,22	1271191,80	Аналитический метод	0,50	—
3469	731832,27	1271221,72	Аналитический метод	0,50	—
3470	731794,50	1271247,97	Аналитический метод	0,50	—
3471	731715,78	1271309,13	Аналитический метод	0,50	—
3472	731692,54	1271325,65	Аналитический метод	0,50	—
3473	731635,07	1271369,95	Аналитический метод	0,50	—
3474	731563,21	1271425,34	Аналитический метод	0,50	—
3475	731495,05	1271476,50	Аналитический метод	0,50	—
3476	731429,91	1271525,12	Аналитический метод	0,50	—
3477	731379,39	1271564,10	Аналитический метод	0,50	—
3478	731260,34	1271655,10	Аналитический метод	0,50	—
3479	731139,36	1271740,97	Аналитический метод	0,50	—
3480	731067,26	1271789,82	Аналитический метод	0,50	—
3481	730998,95	1271840,45	Аналитический метод	0,50	—
3482	730930,55	1271891,79	Аналитический метод	0,50	—
3483	730868,75	1271934,75	Аналитический метод	0,50	—
3484	730815,39	1271971,74	Аналитический метод	0,50	—
3485	730720,89	1272058,57	Аналитический метод	0,50	—
3486	730643,63	1272125,19	Аналитический метод	0,50	—
3487	730585,31	1272168,22	Аналитический метод	0,50	—
3488	730373,57	1272304,96	Аналитический метод	0,50	—
3489	730166,48	1272456,47	Аналитический метод	0,50	—
3490	730076,28	1272523,57	Аналитический метод	0,50	—
3491	729984,25	1272592,90	Аналитический метод	0,50	—
3492	729699,91	1272808,44	Аналитический метод	0,50	—
3493	729619,29	1272869,36	Аналитический метод	0,50	—
3494	729610,86	1272864,03	Аналитический метод	0,50	—
3495	729591,83	1272852,24	Аналитический метод	0,50	—
3496	729574,24	1272840,73	Аналитический метод	0,50	—
3497	729669,72	1272768,59	Аналитический метод	0,50	—
3498	729954,08	1272553,03	Аналитический метод	0,50	—
3499	730046,38	1272483,50	Аналитический метод	0,50	—
3500	730136,72	1272416,29	Аналитический метод	0,50	—
3501	730344,64	1272264,17	Аналитический метод	0,50	—
3502	730557,53	1272126,65	Аналитический метод	0,50	—
3503	730613,15	1272085,54	Аналитический метод	0,50	—
3504	730687,92	1272020,98	Аналитический метод	0,50	—
3505	730785,50	1271931,62	Аналитический метод	0,50	—
3506	730840,23	1271893,68	Аналитический метод	0,50	—
3507	730900,90	1271851,52	Аналитический метод	0,50	—
3508	730969,11	1271800,32	Аналитический метод	0,50	—
3509	731038,78	1271748,72	Аналитический метод	0,50	—
3510	731110,64	1271700,04	Аналитический метод	0,50	—
3511	731231,04	1271614,58	Аналитический метод	0,50	—
3512	731348,98	1271524,41	Аналитический метод	0,50	—
3513	731399,53	1271485,42	Аналитический метод	0,50	—

ОПИСАНИЕ МЕСТОПОЛОЖЕНИЯ ГРАНИЦ

Публичный сервитут для использования земель и земельных участков в целях эксплуатации
 объекта «Сооружение - производственно-технологический комплекс - магистральный
 нефтепродуктопровод "Уфа-Камбарка" (линейная часть)»

(наименование объекта, местоположение границ которого описано)

Сведения о местоположении границ объекта

1	2	3	4	5	6
3514	731465,06	1271436,49	Аналитический метод	0,50	—
3515	731532,82	1271385,64	Аналитический метод	0,50	—
3516	731604,62	1271330,30	Аналитический метод	0,50	—
3517	731662,41	1271285,75	Аналитический метод	0,50	—
3518	731685,53	1271269,32	Аналитический метод	0,50	—
3519	731765,42	1271207,29	Аналитический метод	0,50	—
3520	731803,10	1271181,10	Аналитический метод	0,50	—
3521	731839,23	1271152,56	Аналитический метод	0,50	—
3522	731897,84	1271106,29	Аналитический метод	0,50	—
3523	731955,74	1271063,73	Аналитический метод	0,50	—
3524	732012,93	1271021,17	Аналитический метод	0,50	—
3525	732126,38	1270935,88	Аналитический метод	0,50	—
3526	732176,02	1270899,65	Аналитический метод	0,50	—
3527	732234,51	1270856,65	Аналитический метод	0,50	—
3528	732384,54	1270752,27	Аналитический метод	0,50	—
3529	732444,48	1270707,59	Аналитический метод	0,50	—
3530	732483,41	1270678,54	Аналитический метод	0,50	—
3531	732508,42	1270660,06	Аналитический метод	0,50	—
3532	732605,80	1270585,42	Аналитический метод	0,50	—
3533	732675,50	1270533,78	Аналитический метод	0,50	—
3534	732755,65	1270474,31	Аналитический метод	0,50	—
3535	732828,60	1270420,16	Аналитический метод	0,50	—
3536	732852,54	1270402,14	Аналитический метод	0,50	—
3537	732915,07	1270355,06	Аналитический метод	0,50	—
3538	732970,63	1270313,53	Аналитический метод	0,50	—
3448	732976,43	1270309,17	Аналитический метод	0,50	—
3539	739197,53	1267323,79	Аналитический метод	0,50	—
3540	739219,11	1267348,43	Аналитический метод	0,50	—
3541	739241,09	1267371,04	Аналитический метод	0,50	—
3542	739193,39	1267373,56	Аналитический метод	0,50	—
3543	739138,60	1267388,46	Аналитический метод	0,50	—
3544	739086,58	1267413,36	Аналитический метод	0,50	—
3545	739033,88	1267433,77	Аналитический метод	0,50	—
3546	738962,93	1267454,70	Аналитический метод	0,50	—
3547	738898,02	1267479,79	Аналитический метод	0,50	—
3548	738791,96	1267520,12	Аналитический метод	0,50	—
3549	738716,50	1267548,07	Аналитический метод	0,50	—
3550	738639,24	1267577,58	Аналитический метод	0,50	—
3551	738569,39	1267603,51	Аналитический метод	0,50	—
3552	738490,36	1267633,94	Аналитический метод	0,50	—
3553	738416,99	1267661,39	Аналитический метод	0,50	—
3554	738330,27	1267688,65	Аналитический метод	0,50	—
3555	738204,16	1267728,23	Аналитический метод	0,50	—
3556	738127,44	1267747,44	Аналитический метод	0,50	—
3557	738053,61	1267760,80	Аналитический метод	0,50	—
3558	737981,25	1267772,92	Аналитический метод	0,50	—
3559	737815,56	1267800,61	Аналитический метод	0,50	—
3560	737663,78	1267826,81	Аналитический метод	0,50	—
3561	737544,60	1267848,43	Аналитический метод	0,50	—
3562	737540,14	1267848,83	Аналитический метод	0,50	—
3563	737533,55	1267847,94	Аналитический метод	0,50	—

ОПИСАНИЕ МЕСТОПОЛОЖЕНИЯ ГРАНИЦ

Публичный сервитут для использования земель и земельных участков в целях эксплуатации
объекта «Сооружение - производственно-технологический комплекс - магистральный
нефтепродуктопровод "Уфа-Камбарка" (линейная часть)»

(наименование объекта, местоположение границ которого описано)

Сведения о местоположении границ объекта

1	2	3	4	5	6
3564	737518,34	1267843,79	Аналитический метод	0,50	—
3565	737467,12	1267862,20	Аналитический метод	0,50	—
3566	737388,73	1267876,06	Аналитический метод	0,50	—
3567	737340,75	1267884,49	Аналитический метод	0,50	—
3568	737272,07	1267896,92	Аналитический метод	0,50	—
3569	737209,18	1267909,14	Аналитический метод	0,50	—
3570	737153,63	1267920,23	Аналитический метод	0,50	—
3571	737068,11	1267936,15	Аналитический метод	0,50	—
3572	737014,46	1267947,08	Аналитический метод	0,50	—
3573	736872,57	1267973,36	Аналитический метод	0,50	—
3574	736802,82	1267985,71	Аналитический метод	0,50	—
3575	736735,18	1267999,20	Аналитический метод	0,50	—
3576	736665,60	1268015,02	Аналитический метод	0,50	—
3577	736574,90	1268031,00	Аналитический метод	0,50	—
3578	736487,17	1268051,78	Аналитический метод	0,50	—
3579	736476,20	1268054,34	Аналитический метод	0,50	—
3580	736405,08	1268078,26	Аналитический метод	0,50	—
3581	736322,31	1268104,63	Аналитический метод	0,50	—
3582	736261,78	1268125,02	Аналитический метод	0,50	—
3583	736193,40	1268146,94	Аналитический метод	0,50	—
3584	736120,00	1268171,07	Аналитический метод	0,50	—
3585	736014,15	1268206,05	Аналитический метод	0,50	—
3586	735960,15	1268223,40	Аналитический метод	0,50	—
3587	735836,60	1268263,16	Аналитический метод	0,50	—
3588	735736,19	1268306,97	Аналитический метод	0,50	—
3589	735678,78	1268346,25	Аналитический метод	0,50	—
3590	735620,30	1268387,60	Аналитический метод	0,50	—
3591	735558,07	1268433,67	Аналитический метод	0,50	—
3592	735527,31	1268457,08	Аналитический метод	0,50	—
3593	735493,58	1268482,73	Аналитический метод	0,50	—
3594	735430,29	1268532,90	Аналитический метод	0,50	—
3595	735387,02	1268566,60	Аналитический метод	0,50	—
3596	735331,48	1268609,37	Аналитический метод	0,50	—
3597	735265,40	1268657,90	Аналитический метод	0,50	—
3598	735202,70	1268705,65	Аналитический метод	0,50	—
3599	734907,05	1268926,52	Аналитический метод	0,50	—
3600	734844,54	1268973,84	Аналитический метод	0,50	—
3601	734782,89	1269020,07	Аналитический метод	0,50	—
3602	734738,52	1269051,67	Аналитический метод	0,50	—
3603	734681,64	1269096,02	Аналитический метод	0,50	—
3604	734625,41	1269139,79	Аналитический метод	0,50	—
3605	734565,34	1269183,34	Аналитический метод	0,50	—
3606	734499,94	1269232,12	Аналитический метод	0,50	—
3607	734441,73	1269274,77	Аналитический метод	0,50	—
3608	734248,87	1269418,88	Аналитический метод	0,50	—
3609	734193,72	1269459,95	Аналитический метод	0,50	—
3610	734130,30	1269508,74	Аналитический метод	0,50	—
3611	734052,38	1269566,67	Аналитический метод	0,50	—
3612	733971,38	1269627,87	Аналитический метод	0,50	—
3613	733895,28	1269683,75	Аналитический метод	0,50	—
3614	733805,06	1269752,95	Аналитический метод	0,50	—
3615	733725,06	1269814,42	Аналитический метод	0,50	—

ОПИСАНИЕ МЕСТОПОЛОЖЕНИЯ ГРАНИЦ

Публичный сервитут для использования земель и земельных участков в целях эксплуатации
 объекта «Сооружение - производственно-технологический комплекс - магистральный
 нефтепродуктопровод "Уфа-Камбарка" (линейная часть)»

(наименование объекта, местоположение границ которого описано)

Сведения о местоположении границ объекта

1	2	3	4	5	6
3616	733644,31	1269873,11	Аналитический метод	0,50	—
3617	733558,41	1269937,53	Аналитический метод	0,50	—
3618	733325,41	1270112,05	Аналитический метод	0,50	—
3619	733247,53	1270168,23	Аналитический метод	0,50	—
3620	733163,50	1270232,08	Аналитический метод	0,50	—
3621	733064,42	1270305,73	Аналитический метод	0,50	—
3622	733025,33	1270335,03	Аналитический метод	0,50	—
3623	733013,66	1270343,78	Аналитический метод	0,50	—
3624	733000,98	1270326,28	Аналитический метод	0,50	—
3625	733024,83	1270314,77	Аналитический метод	0,50	—
3626	733018,03	1270305,51	Аналитический метод	0,50	—
3627	733005,42	1270287,47	Аналитический метод	0,50	—
3628	733034,55	1270265,64	Аналитический метод	0,50	—
3629	733133,36	1270192,18	Аналитический метод	0,50	—
3630	733218,02	1270127,86	Аналитический метод	0,50	—
3631	733295,61	1270071,90	Аналитический метод	0,50	—
3632	733528,42	1269897,52	Аналитический метод	0,50	—
3633	733614,46	1269833,00	Аналитический метод	0,50	—
3634	733695,39	1269774,17	Аналитический метод	0,50	—
3635	733774,60	1269713,30	Аналитический метод	0,50	—
3636	733865,05	1269643,91	Аналитический метод	0,50	—
3637	733941,65	1269587,67	Аналитический метод	0,50	—
3638	734022,48	1269526,60	Аналитический метод	0,50	—
3639	734099,98	1269468,99	Аналитический метод	0,50	—
3640	734163,70	1269419,97	Аналитический метод	0,50	—
3641	734218,96	1269378,81	Аналитический метод	0,50	—
3642	734412,09	1269234,50	Аналитический метод	0,50	—
3643	734470,31	1269191,85	Аналитический метод	0,50	—
3644	734535,58	1269143,16	Аналитический метод	0,50	—
3645	734595,71	1269099,56	Аналитический метод	0,50	—
3646	734650,90	1269056,59	Аналитический метод	0,50	—
3647	734709,08	1269011,25	Аналитический метод	0,50	—
3648	734753,14	1268979,88	Аналитический метод	0,50	—
3649	734814,41	1268933,94	Аналитический метод	0,50	—
3650	734876,93	1268886,61	Аналитический метод	0,50	—
3651	735172,69	1268665,66	Аналитический метод	0,50	—
3652	735235,63	1268617,73	Аналитический метод	0,50	—
3653	735301,65	1268569,24	Аналитический метод	0,50	—
3654	735356,35	1268527,11	Аналитический метод	0,50	—
3655	735399,31	1268493,65	Аналитический метод	0,50	—
3656	735463,12	1268443,08	Аналитический метод	0,50	—
3657	735497,03	1268417,29	Аналитический метод	0,50	—
3658	735527,92	1268393,79	Аналитический метод	0,50	—
3659	735590,76	1268347,25	Аналитический метод	0,50	—
3660	735650,38	1268305,10	Аналитический метод	0,50	—
3661	735711,52	1268263,35	Аналитический метод	0,50	—
3662	735820,09	1268215,95	Аналитический метод	0,50	—
3663	735944,84	1268175,80	Аналитический метод	0,50	—
3664	735998,56	1268158,54	Аналитический метод	0,50	—
3665	736104,33	1268123,59	Аналитический метод	0,50	—
3666	736177,87	1268099,41	Аналитический метод	0,50	—
3667	736246,34	1268077,46	Аналитический метод	0,50	—

ОПИСАНИЕ МЕСТОПОЛОЖЕНИЯ ГРАНИЦ

Публичный сервитут для использования земель и земельных участков в целях эксплуатации
 объекта «Сооружение - производственно-технологический комплекс - магистральный
 нефтепродуктопровод "Уфа-Камбарка" (линейная часть)»

(наименование объекта, местоположение границ которого описано)

Сведения о местоположении границ объекта

1	2	3	4	5	6
3668	736306,93	1268057,05	Аналитический метод	0,50	—
3669	736389,71	1268030,68	Аналитический метод	0,50	—
3670	736461,39	1268006,57	Аналитический метод	0,50	—
3671	736475,69	1268003,11	Аналитический метод	0,50	—
3672	736565,51	1267981,89	Аналитический метод	0,50	—
3673	736656,31	1267965,89	Аналитический метод	0,50	—
3674	736725,07	1267950,23	Аналитический метод	0,50	—
3675	736793,30	1267936,62	Аналитический метод	0,50	—
3676	736863,75	1267924,14	Аналитический метод	0,50	—
3677	737005,14	1267897,96	Аналитический метод	0,50	—
3678	737058,74	1267887,03	Аналитический метод	0,50	—
3679	737144,31	1267871,10	Аналитический метод	0,50	—
3680	737199,58	1267860,07	Аналитический метод	0,50	—
3681	737262,69	1267847,81	Аналитический метод	0,50	—
3682	737331,91	1267835,28	Аналитический метод	0,50	—
3683	737380,06	1267826,82	Аналитический метод	0,50	—
3684	737456,23	1267813,35	Аналитический метод	0,50	—
3685	737508,84	1267794,01	Аналитический метод	0,50	—
3686	737517,47	1267792,47	Аналитический метод	0,50	—
3687	737523,95	1267793,49	Аналитический метод	0,50	—
3688	737541,26	1267798,22	Аналитический метод	0,50	—
3689	737654,96	1267777,59	Аналитический метод	0,50	—
3690	737807,12	1267751,32	Аналитический метод	0,50	—
3691	737973,00	1267723,60	Аналитический метод	0,50	—
3692	738045,20	1267711,51	Аналитический метод	0,50	—
3693	738116,13	1267698,72	Аналитический метод	0,50	—
3694	738189,89	1267680,30	Аналитический метод	0,50	—
3695	738315,29	1267640,95	Аналитический метод	0,50	—
3696	738401,35	1267613,89	Аналитический метод	0,50	—
3697	738472,50	1267587,24	Аналитический метод	0,50	—
3698	738551,85	1267556,69	Аналитический метод	0,50	—
3699	738621,73	1267530,74	Аналитический метод	0,50	—
3700	738699,02	1267501,23	Аналитический метод	0,50	—
3701	738774,50	1267473,27	Аналитический метод	0,50	—
3702	738880,06	1267433,13	Аналитический метод	0,50	—
3703	738947,84	1267407,02	Аналитический метод	0,50	—
3704	739016,80	1267386,77	Аналитический метод	0,50	—
3705	739067,61	1267367,09	Аналитический метод	0,50	—
3706	739123,28	1267340,81	Аналитический метод	0,50	—
3707	739182,85	1267324,62	Аналитический метод	0,50	—
3539	739197,53	1267323,79	Аналитический метод	0,50	—
3708	741658,56	1266375,69	Аналитический метод	0,50	—
3709	741656,06	1266393,91	Аналитический метод	0,50	—
3710	741651,71	1266425,60	Аналитический метод	0,50	—
3711	741650,91	1266431,49	Аналитический метод	0,50	—
3712	741614,26	1266444,44	Аналитический метод	0,50	—
3713	741477,45	1266498,25	Аналитический метод	0,50	—
3714	741476,91	1266500,26	Аналитический метод	0,50	—
3715	741467,76	1266509,41	Аналитический метод	0,50	—
3716	741462,65	1266511,64	Аналитический метод	0,50	—
3717	741378,84	1266537,58	Аналитический метод	0,50	—

ОПИСАНИЕ МЕСТОПОЛОЖЕНИЯ ГРАНИЦ

Публичный сервитут для использования земель и земельных участков в целях эксплуатации
объекта «Сооружение - производственно-технологический комплекс - магистральный
нефтепродуктопровод "Уфа-Камбарка" (линейная часть)»

(наименование объекта, местоположение границ которого описано)

Сведения о местоположении границ объекта

1	2	3	4	5	6
3718	741326,81	1266557,49	Аналитический метод	0,50	—
3719	741140,55	1266629,19	Аналитический метод	0,50	—
3720	741071,25	1266656,42	Аналитический метод	0,50	—
3721	740999,34	1266683,80	Аналитический метод	0,50	—
3722	740905,94	1266724,53	Аналитический метод	0,50	—
3723	740783,99	1266765,02	Аналитический метод	0,50	—
3724	740647,47	1266818,31	Аналитический метод	0,50	—
3725	740575,20	1266843,32	Аналитический метод	0,50	—
3726	740484,60	1266878,28	Аналитический метод	0,50	—
3727	740408,27	1266906,23	Аналитический метод	0,50	—
3728	740327,97	1266937,34	Аналитический метод	0,50	—
3729	740136,38	1267010,41	Аналитический метод	0,50	—
3730	740067,28	1267037,63	Аналитический метод	0,50	—
3731	739984,81	1267067,87	Аналитический метод	0,50	—
3732	739914,87	1267093,75	Аналитический метод	0,50	—
3733	739890,25	1267102,09	Аналитический метод	0,50	—
3734	739826,21	1267126,21	Аналитический метод	0,50	—
3735	739762,54	1267150,15	Аналитический метод	0,50	—
3736	739766,07	1267187,37	Аналитический метод	0,50	—
3737	739762,72	1267199,87	Аналитический метод	0,50	—
3738	739730,95	1267243,89	Аналитический метод	0,50	—
3739	739714,36	1267269,32	Аналитический метод	0,50	—
3740	739695,39	1267297,72	Аналитический метод	0,50	—
3741	739685,30	1267306,40	Аналитический метод	0,50	—
3742	739593,04	1267349,92	Аналитический метод	0,50	—
3743	739583,66	1267352,28	Аналитический метод	0,50	—
3744	739507,10	1267356,25	Аналитический метод	0,50	—
3745	739430,75	1267361,30	Аналитический метод	0,50	—
3746	739358,43	1267364,84	Аналитический метод	0,50	—
3747	739251,66	1267370,48	Аналитический метод	0,50	—
3748	739224,87	1267342,87	Аналитический метод	0,50	—
3749	739207,67	1267323,23	Аналитический метод	0,50	—
3750	739355,84	1267314,90	Аналитический метод	0,50	—
3751	739427,66	1267311,39	Аналитический метод	0,50	—
3752	739504,34	1267306,32	Аналитический метод	0,50	—
3753	739576,16	1267302,60	Аналитический метод	0,50	—
3754	739657,72	1267264,12	Аналитический метод	0,50	—
3755	739672,27	1267242,33	Аналитический метод	0,50	—
3756	739690,12	1267215,03	Аналитический метод	0,50	—
3757	739715,26	1267180,37	Аналитический метод	0,50	—
3758	739710,91	1267135,94	Аналитический метод	0,50	—
3759	739714,14	1267121,00	Аналитический метод	0,50	—
3760	739723,29	1267111,85	Аналитический метод	0,50	—
3761	739726,99	1267110,10	Аналитический метод	0,50	—
3762	739808,61	1267079,41	Аналитический метод	0,50	—
3763	739873,80	1267054,87	Аналитический метод	0,50	—
3764	739898,49	1267046,50	Аналитический метод	0,50	—
3765	739967,49	1267020,96	Аналитический метод	0,50	—
3766	740049,78	1266990,79	Аналитический метод	0,50	—
3767	740118,43	1266963,74	Аналитический метод	0,50	—
3768	740310,09	1266890,64	Аналитический метод	0,50	—
3769	740390,87	1266859,35	Аналитический метод	0,50	—

ОПИСАНИЕ МЕСТОПОЛОЖЕНИЯ ГРАНИЦ

**Публичный сервитут для использования земель и земельных участков в целях эксплуатации
объекта «Сооружение - производственно-технологический комплекс - магистральный
нефтепродуктопровод "Уфа-Камбарка" (линейная часть)»**

(наименование объекта, местоположение границ которого описано)

Сведения о местоположении границ объекта

1	2	3	4	5	6
3770	740466,80	1266831,56	Аналитический метод	0,50	—
3771	740557,61	1266796,52	Аналитический метод	0,50	—
3772	740629,75	1266771,55	Аналитический метод	0,50	—
3773	740767,65	1266717,76	Аналитический метод	0,50	—
3774	740887,01	1266678,24	Аналитический метод	0,50	—
3775	740979,90	1266637,73	Аналитический метод	0,50	—
3776	741053,34	1266609,74	Аналитический метод	0,50	—
3777	741122,35	1266582,62	Аналитический метод	0,50	—
3778	741308,87	1266510,82	Аналитический метод	0,50	—
3779	741361,74	1266490,59	Аналитический метод	0,50	—
3780	741432,16	1266468,74	Аналитический метод	0,50	—
3781	741432,33	1266468,12	Аналитический метод	0,50	—
3782	741441,48	1266458,97	Аналитический метод	0,50	—
3783	741444,83	1266457,36	Аналитический метод	0,50	—
3784	741596,37	1266397,75	Аналитический метод	0,50	—
3785	741643,36	1266381,12	Аналитический метод	0,50	—
3708	741658,56	1266375,69	Аналитический метод	0,50	—
3786	741839,82	1266310,48	Аналитический метод	0,50	—
3787	741870,00	1266348,55	Аналитический метод	0,50	—
3788	741872,77	1266351,75	Аналитический метод	0,50	—
3789	741688,15	1266418,18	Аналитический метод	0,50	—
3790	741689,68	1266408,43	Аналитический метод	0,50	—
3791	741691,96	1266393,95	Аналитический метод	0,50	—
3792	741692,22	1266368,73	Аналитический метод	0,50	—
3793	741693,12	1266363,26	Аналитический метод	0,50	—
3786	741839,82	1266310,48	Аналитический метод	0,50	—
3794	746690,37	1264450,72	Аналитический метод	0,50	—
3795	746729,01	1264489,51	Аналитический метод	0,50	—
3796	746622,04	1264530,21	Аналитический метод	0,50	—
3797	746578,21	1264547,14	Аналитический метод	0,50	—
3798	746523,98	1264566,75	Аналитический метод	0,50	—
3799	746439,16	1264598,24	Аналитический метод	0,50	—
3800	746333,86	1264639,17	Аналитический метод	0,50	—
3801	746303,64	1264651,09	Аналитический метод	0,50	—
3802	746201,61	1264689,92	Аналитический метод	0,50	—
3803	746088,69	1264732,85	Аналитический метод	0,50	—
3804	746015,17	1264760,33	Аналитический метод	0,50	—
3805	745931,04	1264793,43	Аналитический метод	0,50	—
3806	745852,42	1264823,06	Аналитический метод	0,50	—
3807	745801,80	1264841,95	Аналитический метод	0,50	—
3808	745782,97	1264847,35	Аналитический метод	0,50	—
3809	745559,92	1264934,93	Аналитический метод	0,50	—
3810	745484,42	1264963,54	Аналитический метод	0,50	—
3811	745390,62	1264999,50	Аналитический метод	0,50	—
3812	745308,42	1265030,86	Аналитический метод	0,50	—
3813	745270,01	1265045,40	Аналитический метод	0,50	—
3814	745218,83	1265065,14	Аналитический метод	0,50	—
3815	745130,83	1265099,08	Аналитический метод	0,50	—
3816	745064,44	1265124,37	Аналитический метод	0,50	—
3817	744990,55	1265152,88	Аналитический метод	0,50	—

ОПИСАНИЕ МЕСТОПОЛОЖЕНИЯ ГРАНИЦ

Публичный сервитут для использования земель и земельных участков в целях эксплуатации
 объекта «Сооружение - производственно-технологический комплекс - магистральный
 нефтепродуктопровод "Уфа-Камбарка" (линейная часть)»

(наименование объекта, местоположение границ которого описано)

Сведения о местоположении границ объекта

1	2	3	4	5	6
3818	744912,78	1265182,51	Аналитический метод	0,50	—
3819	744849,51	1265207,63	Аналитический метод	0,50	—
3820	744766,90	1265238,65	Аналитический метод	0,50	—
3821	744691,10	1265268,15	Аналитический метод	0,50	—
3822	744617,27	1265296,04	Аналитический метод	0,50	—
3823	744542,10	1265325,20	Аналитический метод	0,50	—
3824	744463,93	1265355,58	Аналитический метод	0,50	—
3825	744419,35	1265372,42	Аналитический метод	0,50	—
3826	744359,48	1265394,97	Аналитический метод	0,50	—
3827	744233,61	1265443,60	Аналитический метод	0,50	—
3828	744161,56	1265470,51	Аналитический метод	0,50	—
3829	744093,22	1265496,85	Аналитический метод	0,50	—
3830	744053,49	1265511,31	Аналитический метод	0,50	—
3831	744003,05	1265531,93	Аналитический метод	0,50	—
3832	743921,11	1265563,31	Аналитический метод	0,50	—
3833	743885,30	1265576,51	Аналитический метод	0,50	—
3834	743778,37	1265617,41	Аналитический метод	0,50	—
3835	743715,28	1265641,25	Аналитический метод	0,50	—
3836	743632,75	1265671,95	Аналитический метод	0,50	—
3837	743558,37	1265700,44	Аналитический метод	0,50	—
3838	743495,41	1265724,54	Аналитический метод	0,50	—
3839	743195,72	1265839,89	Аналитический метод	0,50	—
3840	743133,86	1265864,51	Аналитический метод	0,50	—
3841	743061,31	1265891,06	Аналитический метод	0,50	—
3842	743022,59	1265904,96	Аналитический метод	0,50	—
3843	742981,99	1265921,05	Аналитический метод	0,50	—
3844	742864,51	1265967,68	Аналитический метод	0,50	—
3845	742782,43	1266001,19	Аналитический метод	0,50	—
3846	742693,43	1266037,72	Аналитический метод	0,50	—
3847	742622,91	1266065,63	Аналитический метод	0,50	—
3848	742506,00	1266114,88	Аналитический метод	0,50	—
3849	742408,77	1266154,98	Аналитический метод	0,50	—
3850	742335,45	1266182,33	Аналитический метод	0,50	—
3851	742252,98	1266213,53	Аналитический метод	0,50	—
3852	742165,17	1266245,40	Аналитический метод	0,50	—
3853	742093,63	1266271,59	Аналитический метод	0,50	—
3854	742019,31	1266298,54	Аналитический метод	0,50	—
3855	742004,41	1266303,84	Аналитический метод	0,50	—
3856	741969,34	1266317,01	Аналитический метод	0,50	—
3857	741897,37	1266342,90	Аналитический метод	0,50	—
3858	741893,06	1266337,88	Аналитический метод	0,50	—
3859	741864,09	1266301,75	Аналитический метод	0,50	—
3860	741952,25	1266270,03	Аналитический метод	0,50	—
3861	741987,45	1266256,81	Аналитический метод	0,50	—
3862	742002,34	1266251,51	Аналитический метод	0,50	—
3863	742076,48	1266224,62	Аналитический метод	0,50	—
3864	742148,02	1266198,43	Аналитический метод	0,50	—
3865	742235,44	1266166,71	Аналитический метод	0,50	—
3866	742317,93	1266135,51	Аналитический метод	0,50	—
3867	742390,10	1266108,59	Аналитический метод	0,50	—
3868	742486,68	1266068,76	Аналитический метод	0,50	—
3869	742604,26	1266019,25	Аналитический метод	0,50	—

ОПИСАНИЕ МЕСТОПОЛОЖЕНИЯ ГРАНИЦ

Публичный сервитут для использования земель и земельных участков в целях эксплуатации
объекта «Сооружение - производственно-технологический комплекс - магистральный
нефтепродуктопровод "Уфа-Камбарка" (линейная часть)»

(наименование объекта, местоположение границ которого описано)

Сведения о местоположении границ объекта

1	2	3	4	5	6
3870	742674,59	1265991,40	Аналитический метод	0,50	—
3871	742763,47	1265954,92	Аналитический метод	0,50	—
3872	742845,95	1265921,25	Аналитический метод	0,50	—
3873	742963,56	1265874,57	Аналитический метод	0,50	—
3874	743004,55	1265858,33	Аналитический метод	0,50	—
3875	743044,20	1265844,08	Аналитический метод	0,50	—
3876	743115,70	1265817,92	Аналитический метод	0,50	—
3877	743177,37	1265793,38	Аналитический метод	0,50	—
3878	743477,47	1265677,87	Аналитический метод	0,50	—
3879	743540,60	1265653,70	Аналитический метод	0,50	—
3880	743615,20	1265625,13	Аналитический метод	0,50	—
3881	743697,66	1265594,45	Аналитический метод	0,50	—
3882	743760,65	1265570,65	Аналитический метод	0,50	—
3883	743867,58	1265529,75	Аналитический метод	0,50	—
3884	743903,68	1265516,45	Аналитический метод	0,50	—
3885	743984,91	1265485,33	Аналитический метод	0,50	—
3886	744035,02	1265464,84	Аналитический метод	0,50	—
3887	744075,46	1265450,11	Аналитический метод	0,50	—
3888	744143,70	1265423,81	Аналитический метод	0,50	—
3889	744215,72	1265396,91	Аналитический метод	0,50	—
3890	744341,76	1265348,21	Аналитический метод	0,50	—
3891	744401,72	1265325,63	Аналитический метод	0,50	—
3892	744446,16	1265308,84	Аналитический метод	0,50	—
3893	744524,01	1265278,59	Аналитический метод	0,50	—
3894	744599,29	1265249,38	Аналитический метод	0,50	—
3895	744673,31	1265221,42	Аналитический метод	0,50	—
3896	744748,90	1265192,00	Аналитический метод	0,50	—
3897	744831,71	1265160,91	Аналитический метод	0,50	—
3898	744894,48	1265135,98	Аналитический метод	0,50	—
3899	744972,60	1265106,21	Аналитический метод	0,50	—
3900	745046,49	1265077,70	Аналитический метод	0,50	—
3901	745112,98	1265052,38	Аналитический метод	0,50	—
3902	745200,83	1265018,49	Аналитический метод	0,50	—
3903	745252,24	1264998,67	Аналитический метод	0,50	—
3904	745290,63	1264984,13	Аналитический метод	0,50	—
3905	745372,78	1264952,79	Аналитический метод	0,50	—
3906	745466,66	1264916,80	Аналитический метод	0,50	—
3907	745541,78	1264888,34	Аналитический метод	0,50	—
3908	745765,80	1264800,37	Аналитический метод	0,50	—
3909	745787,08	1264794,16	Аналитический метод	0,50	—
3910	745834,80	1264776,27	Аналитический метод	0,50	—
3911	745912,91	1264746,84	Аналитический метод	0,50	—
3912	745997,47	1264713,57	Аналитический метод	0,50	—
3913	746070,99	1264686,09	Аналитический метод	0,50	—
3914	746183,84	1264643,18	Аналитический метод	0,50	—
3915	746285,43	1264604,53	Аналитический метод	0,50	—
3916	746315,68	1264592,59	Аналитический метод	0,50	—
3917	746421,58	1264551,43	Аналитический метод	0,50	—
3918	746506,88	1264519,77	Аналитический метод	0,50	—
3919	746560,45	1264500,40	Аналитический метод	0,50	—
3920	746604,08	1264483,55	Аналитический метод	0,50	—
3794	746690,37	1264450,72	Аналитический метод	0,50	—

ОПИСАНИЕ МЕСТОПОЛОЖЕНИЯ ГРАНИЦ

Публичный сервитут для использования земель и земельных участков в целях эксплуатации
объекта «Сооружение - производственно-технологический комплекс - магистральный
нефтепродуктопровод "Уфа-Камбарка" (линейная часть)»

(наименование объекта, местоположение границ которого описано)

Сведения о местоположении границ объекта

1	2	3	4	5	6
3921	753630,39	1261645,33	Аналитический метод	0,50	—
3922	753650,48	1261691,20	Аналитический метод	0,50	—
3923	753573,87	1261730,03	Аналитический метод	0,50	—
3924	753517,81	1261758,49	Аналитический метод	0,50	—
3925	753461,39	1261786,57	Аналитический метод	0,50	—
3926	753417,68	1261808,69	Аналитический метод	0,50	—
3927	753341,39	1261846,41	Аналитический метод	0,50	—
3928	753290,17	1261869,06	Аналитический метод	0,50	—
3929	753224,69	1261906,67	Аналитический метод	0,50	—
3930	753174,77	1261931,37	Аналитический метод	0,50	—
3931	753107,02	1261966,07	Аналитический метод	0,50	—
3932	752984,50	1262027,70	Аналитический метод	0,50	—
3933	752936,19	1262052,11	Аналитический метод	0,50	—
3934	752845,50	1262097,81	Аналитический метод	0,50	—
3935	752771,80	1262135,13	Аналитический метод	0,50	—
3936	752694,42	1262174,73	Аналитический метод	0,50	—
3937	752655,52	1262192,10	Аналитический метод	0,50	—
3938	752591,55	1262220,65	Аналитический метод	0,50	—
3939	752518,06	1262250,59	Аналитический метод	0,50	—
3940	752463,93	1262272,35	Аналитический метод	0,50	—
3941	752382,04	1262305,64	Аналитический метод	0,50	—
3942	752208,85	1262373,13	Аналитический метод	0,50	—
3943	752143,43	1262398,97	Аналитический метод	0,50	—
3944	752070,94	1262426,70	Аналитический метод	0,50	—
3945	752013,01	1262449,61	Аналитический метод	0,50	—
3946	751963,16	1262468,91	Аналитический метод	0,50	—
3947	751893,39	1262496,31	Аналитический метод	0,50	—
3948	751851,44	1262512,77	Аналитический метод	0,50	—
3949	751793,78	1262534,96	Аналитический метод	0,50	—
3950	751733,86	1262557,59	Аналитический метод	0,50	—
3951	751668,60	1262584,12	Аналитический метод	0,50	—
3952	751622,81	1262602,09	Аналитический метод	0,50	—
3953	751443,91	1262671,74	Аналитический метод	0,50	—
3954	751402,88	1262687,24	Аналитический метод	0,50	—
3955	751361,47	1262703,30	Аналитический метод	0,50	—
3956	751305,57	1262724,60	Аналитический метод	0,50	—
3957	751253,31	1262745,18	Аналитический метод	0,50	—
3958	751186,40	1262770,80	Аналитический метод	0,50	—
3959	751117,29	1262797,63	Аналитический метод	0,50	—
3960	751045,04	1262825,37	Аналитический метод	0,50	—
3961	750990,13	1262846,16	Аналитический метод	0,50	—
3962	750883,08	1262887,46	Аналитический метод	0,50	—
3963	750834,75	1262906,13	Аналитический метод	0,50	—
3964	750762,16	1262934,03	Аналитический метод	0,50	—
3965	750689,13	1262961,91	Аналитический метод	0,50	—
3966	750603,92	1262994,94	Аналитический метод	0,50	—
3967	750398,56	1263073,72	Аналитический метод	0,50	—
3968	750317,87	1263105,32	Аналитический метод	0,50	—
3969	750206,77	1263148,52	Аналитический метод	0,50	—
3970	750107,36	1263186,05	Аналитический метод	0,50	—
3971	750068,85	1263200,58	Аналитический метод	0,50	—

ОПИСАНИЕ МЕСТОПОЛОЖЕНИЯ ГРАНИЦ

**Публичный сервитут для использования земель и земельных участков в целях эксплуатации
объекта «Сооружение - производственно-технологический комплекс - магистральный
нефтепродуктопровод "Уфа-Камбарка" (линейная часть)»**

(наименование объекта, местоположение границ которого описано)

Сведения о местоположении границ объекта

1	2	3	4	5	6
3972	750004,23	1263225,97	Аналитический метод	0,50	—
3973	749934,31	1263252,88	Аналитический метод	0,50	—
3974	749842,57	1263288,65	Аналитический метод	0,50	—
3975	749768,45	1263316,85	Аналитический метод	0,50	—
3976	749534,81	1263406,82	Аналитический метод	0,50	—
3977	749410,86	1263453,79	Аналитический метод	0,50	—
3978	749312,63	1263491,45	Аналитический метод	0,50	—
3979	749229,98	1263523,21	Аналитический метод	0,50	—
3980	749096,95	1263574,29	Аналитический метод	0,50	—
3981	748967,07	1263623,52	Аналитический метод	0,50	—
3982	748875,92	1263659,14	Аналитический метод	0,50	—
3983	748775,73	1263698,26	Аналитический метод	0,50	—
3984	748710,48	1263722,19	Аналитический метод	0,50	—
3985	748549,09	1263785,14	Аналитический метод	0,50	—
3986	748462,34	1263818,35	Аналитический метод	0,50	—
3987	748375,94	1263852,02	Аналитический метод	0,50	—
3988	748286,24	1263886,88	Аналитический метод	0,50	—
3989	748200,51	1263920,14	Аналитический метод	0,50	—
3990	748123,37	1263950,48	Аналитический метод	0,50	—
3991	748040,59	1263982,48	Аналитический метод	0,50	—
3992	747992,63	1264001,11	Аналитический метод	0,50	—
3993	747761,95	1264089,92	Аналитический метод	0,50	—
3994	747592,02	1264156,61	Аналитический метод	0,50	—
3995	747548,03	1264173,71	Аналитический метод	0,50	—
3996	747464,70	1264205,09	Аналитический метод	0,50	—
3997	747370,22	1264240,61	Аналитический метод	0,50	—
3998	747298,77	1264269,00	Аналитический метод	0,50	—
3999	747263,70	1264282,06	Аналитический метод	0,50	—
4000	747189,66	1264310,41	Аналитический метод	0,50	—
4001	747120,95	1264337,63	Аналитический метод	0,50	—
4002	746946,59	1264405,43	Аналитический метод	0,50	—
4003	746837,13	1264447,93	Аналитический метод	0,50	—
4004	746764,16	1264476,14	Аналитический метод	0,50	—
4005	746737,99	1264486,10	Аналитический метод	0,50	—
4006	746700,88	1264446,72	Аналитический метод	0,50	—
4007	746746,20	1264429,48	Аналитический метод	0,50	—
4008	746819,05	1264401,32	Аналитический метод	0,50	—
4009	746928,49	1264358,83	Аналитический метод	0,50	—
4010	747102,76	1264291,06	Аналитический метод	0,50	—
4011	747171,65	1264263,76	Аналитический метод	0,50	—
4012	747245,93	1264235,32	Аналитический метод	0,50	—
4013	747281,06	1264222,24	Аналитический метод	0,50	—
4014	747351,97	1264194,06	Аналитический метод	0,50	—
4015	747447,10	1264158,29	Аналитический метод	0,50	—
4016	747530,29	1264126,96	Аналитический метод	0,50	—
4017	747573,80	1264110,05	Аналитический метод	0,50	—
4018	747743,91	1264043,29	Аналитический метод	0,50	—
4019	747974,63	1263954,46	Аналитический метод	0,50	—
4020	748022,51	1263935,87	Аналитический метод	0,50	—
4021	748105,14	1263903,92	Аналитический метод	0,50	—
4022	748182,37	1263873,54	Аналитический метод	0,50	—
4023	748268,13	1263840,27	Аналитический метод	0,50	—

ОПИСАНИЕ МЕСТОПОЛОЖЕНИЯ ГРАНИЦ

Публичный сервитут для использования земель и земельных участков в целях эксплуатации
объекта «Сооружение - производственно-технологический комплекс - магистральный
нефтепродуктопровод "Уфа-Камбарка" (линейная часть)»

(наименование объекта, местоположение границ которого описано)

Сведения о местоположении границ объекта

1	2	3	4	5	6
4024	748357,81	1263805,42	Аналитический метод	0,50	—
4025	748444,25	1263771,74	Аналитический метод	0,50	—
4026	748531,00	1263738,53	Аналитический метод	0,50	—
4027	748693,02	1263675,34	Аналитический метод	0,50	—
4028	748757,79	1263651,59	Аналитический метод	0,50	—
4029	748857,73	1263612,56	Аналитический метод	0,50	—
4030	748948,99	1263576,90	Аналитический метод	0,50	—
4031	749079,08	1263527,59	Аналитический метод	0,50	—
4032	749212,06	1263476,53	Аналитический метод	0,50	—
4033	749294,72	1263444,77	Аналитический метод	0,50	—
4034	749393,01	1263407,09	Аналитический метод	0,50	—
4035	749517,03	1263360,09	Аналитический метод	0,50	—
4036	749750,53	1263270,17	Аналитический метод	0,50	—
4037	749824,69	1263241,95	Аналитический метод	0,50	—
4038	749916,20	1263206,28	Аналитический метод	0,50	—
4039	749986,03	1263179,40	Аналитический метод	0,50	—
4040	750051,04	1263153,86	Аналитический метод	0,50	—
4041	750089,02	1263139,53	Аналитический метод	0,50	—
4042	750188,76	1263101,87	Аналитический метод	0,50	—
4043	750299,66	1263058,75	Аналитический метод	0,50	—
4044	750380,40	1263027,13	Аналитический метод	0,50	—
4045	750585,98	1262948,27	Аналитический метод	0,50	—
4046	750671,11	1262915,27	Аналитический метод	0,50	—
4047	750744,25	1262887,34	Аналитический метод	0,50	—
4048	750816,79	1262859,46	Аналитический метод	0,50	—
4049	750865,07	1262840,82	Аналитический метод	0,50	—
4050	750972,35	1262799,43	Аналитический метод	0,50	—
4051	751027,17	1262778,67	Аналитический метод	0,50	—
4052	751099,24	1262751,00	Аналитический метод	0,50	—
4053	751168,47	1262724,12	Аналитический метод	0,50	—
4054	751235,32	1262698,53	Аналитический метод	0,50	—
4055	751287,64	1262677,93	Аналитический метод	0,50	—
4056	751343,46	1262656,66	Аналитический метод	0,50	—
4057	751385,11	1262640,50	Аналитический метод	0,50	—
4058	751426,13	1262625,01	Аналитический метод	0,50	—
4059	751604,58	1262555,54	Аналитический метод	0,50	—
4060	751650,19	1262537,63	Аналитический метод	0,50	—
4061	751715,31	1262511,15	Аналитический метод	0,50	—
4062	751775,90	1262488,27	Аналитический метод	0,50	—
4063	751833,25	1262466,20	Аналитический метод	0,50	—
4064	751875,12	1262449,77	Аналитический метод	0,50	—
4065	751945,05	1262422,31	Аналитический метод	0,50	—
4066	751994,71	1262403,08	Аналитический метод	0,50	—
4067	752052,69	1262380,15	Аналитический метод	0,50	—
4068	752125,19	1262352,42	Аналитический метод	0,50	—
4069	752190,64	1262326,57	Аналитический метод	0,50	—
4070	752363,71	1262259,12	Аналитический метод	0,50	—
4071	752445,24	1262225,97	Аналитический метод	0,50	—
4072	752499,36	1262204,21	Аналитический метод	0,50	—
4073	752571,55	1262174,82	Аналитический метод	0,50	—
4074	752635,14	1262146,44	Аналитический метод	0,50	—
4075	752673,42	1262129,35	Аналитический метод	0,50	—

ОПИСАНИЕ МЕСТОПОЛОЖЕНИЯ ГРАНИЦ

Публичный сервитут для использования земель и земельных участков в целях эксплуатации
объекта «Сооружение - производственно-технологический комплекс - магистральный
нефтепродуктопровод "Уфа-Камбарка" (линейная часть)»

(наименование объекта, местоположение границ которого описано)

Сведения о местоположении границ объекта

1	2	3	4	5	6
4076	752749,17	1262090,55	Аналитический метод	0,50	—
4077	752822,98	1262053,17	Аналитический метод	0,50	—
4078	752913,66	1262007,48	Аналитический метод	0,50	—
4079	752962,01	1261983,05	Аналитический метод	0,50	—
4080	753084,30	1261921,53	Аналитический метод	0,50	—
4081	753152,13	1261886,79	Аналитический метод	0,50	—
4082	753201,81	1261862,20	Аналитический метод	0,50	—
4083	753268,76	1261823,86	Аналитический метод	0,50	—
4084	753319,71	1261801,35	Аналитический метод	0,50	—
4085	753395,42	1261763,92	Аналитический метод	0,50	—
4086	753438,89	1261741,92	Аналитический метод	0,50	—
4087	753495,26	1261713,86	Аналитический метод	0,50	—
4088	753551,24	1261685,44	Аналитический метод	0,50	—
3921	753630,39	1261645,33	Аналитический метод	0,50	—
4089	759841,45	1258965,39	Аналитический метод	0,50	—
4090	759842,87	1258965,43	Аналитический метод	0,50	—
4091	759913,18	1258969,80	Аналитический метод	0,50	—
4092	759959,88	1258972,25	Аналитический метод	0,50	—
4093	759848,79	1259016,27	Аналитический метод	0,50	—
4094	759793,38	1259038,84	Аналитический метод	0,50	—
4095	759746,55	1259056,34	Аналитический метод	0,50	—
4096	759682,60	1259081,78	Аналитический метод	0,50	—
4097	759624,29	1259104,55	Аналитический метод	0,50	—
4098	759544,49	1259136,24	Аналитический метод	0,50	—
4099	759477,60	1259162,31	Аналитический метод	0,50	—
4100	759412,93	1259187,47	Аналитический метод	0,50	—
4101	759205,53	1259268,63	Аналитический метод	0,50	—
4102	759142,04	1259293,19	Аналитический метод	0,50	—
4103	759089,93	1259313,19	Аналитический метод	0,50	—
4104	758982,45	1259355,29	Аналитический метод	0,50	—
4105	758910,77	1259382,98	Аналитический метод	0,50	—
4106	758847,96	1259407,56	Аналитический метод	0,50	—
4107	758739,91	1259449,81	Аналитический метод	0,50	—
4108	758692,54	1259468,50	Аналитический метод	0,50	—
4109	758594,11	1259506,83	Аналитический метод	0,50	—
4110	758518,70	1259536,43	Аналитический метод	0,50	—
4111	758450,32	1259563,06	Аналитический метод	0,50	—
4112	758339,29	1259605,97	Аналитический метод	0,50	—
4113	758275,69	1259631,14	Аналитический метод	0,50	—
4114	758164,97	1259674,20	Аналитический метод	0,50	—
4115	758098,81	1259700,08	Аналитический метод	0,50	—
4116	758070,88	1259710,97	Аналитический метод	0,50	—
4117	758022,17	1259730,67	Аналитический метод	0,50	—
4118	757954,76	1259756,62	Аналитический метод	0,50	—
4119	757878,74	1259785,89	Аналитический метод	0,50	—
4120	757812,01	1259811,47	Аналитический метод	0,50	—
4121	757746,16	1259836,94	Аналитический метод	0,50	—
4122	757689,16	1259858,91	Аналитический метод	0,50	—
4123	757624,33	1259884,85	Аналитический метод	0,50	—
4124	757508,81	1259928,58	Аналитический метод	0,50	—
4125	757450,19	1259950,57	Аналитический метод	0,50	—

ОПИСАНИЕ МЕСТОПОЛОЖЕНИЯ ГРАНИЦ

**Публичный сервитут для использования земель и земельных участков в целях эксплуатации
объекта «Сооружение - производственно-технологический комплекс - магистральный
нефтепродуктопровод "Уфа-Камбарка" (линейная часть)»**

(наименование объекта, местоположение границ которого описано)

Сведения о местоположении границ объекта

1	2	3	4	5	6
4126	757399,10	1259970,61	Аналитический метод	0,50	—
4127	757299,74	1260009,98	Аналитический метод	0,50	—
4128	757248,54	1260028,44	Аналитический метод	0,50	—
4129	757152,87	1260063,04	Аналитический метод	0,50	—
4130	757076,22	1260089,15	Аналитический метод	0,50	—
4131	757002,27	1260116,11	Аналитический метод	0,50	—
4132	756921,02	1260145,21	Аналитический метод	0,50	—
4133	756844,99	1260172,60	Аналитический метод	0,50	—
4134	756740,52	1260209,28	Аналитический метод	0,50	—
4135	756586,17	1260265,25	Аналитический метод	0,50	—
4136	756510,96	1260292,27	Аналитический метод	0,50	—
4137	756389,67	1260336,29	Аналитический метод	0,50	—
4138	756301,38	1260367,89	Аналитический метод	0,50	—
4139	756225,79	1260395,41	Аналитический метод	0,50	—
4140	756132,05	1260427,44	Аналитический метод	0,50	—
4141	756121,68	1260432,62	Аналитический метод	0,50	—
4142	756038,32	1260474,66	Аналитический метод	0,50	—
4143	755959,52	1260514,84	Аналитический метод	0,50	—
4144	755880,65	1260555,09	Аналитический метод	0,50	—
4145	755803,00	1260594,59	Аналитический метод	0,50	—
4146	755778,09	1260607,56	Аналитический метод	0,50	—
4147	755746,66	1260623,77	Аналитический метод	0,50	—
4148	755673,81	1260660,57	Аналитический метод	0,50	—
4149	755578,88	1260709,00	Аналитический метод	0,50	—
4150	755546,67	1260725,58	Аналитический метод	0,50	—
4151	755510,85	1260744,26	Аналитический метод	0,50	—
4152	755439,42	1260781,05	Аналитический метод	0,50	—
4153	755380,06	1260811,76	Аналитический метод	0,50	—
4154	755301,03	1260852,65	Аналитический метод	0,50	—
4155	755217,73	1260895,38	Аналитический метод	0,50	—
4156	755154,33	1260927,82	Аналитический метод	0,50	—
4157	755084,70	1260963,28	Аналитический метод	0,50	—
4158	755005,87	1261003,59	Аналитический метод	0,50	—
4159	754930,08	1261042,41	Аналитический метод	0,50	—
4160	754858,19	1261079,30	Аналитический метод	0,50	—
4161	754681,88	1261167,91	Аналитический метод	0,50	—
4162	754611,51	1261204,21	Аналитический метод	0,50	—
4163	754555,27	1261231,31	Аналитический метод	0,50	—
4164	754447,92	1261285,39	Аналитический метод	0,50	—
4165	754408,20	1261305,22	Аналитический метод	0,50	—
4166	754329,87	1261344,40	Аналитический метод	0,50	—
4167	754265,50	1261377,47	Аналитический метод	0,50	—
4168	754183,55	1261419,49	Аналитический метод	0,50	—
4169	754111,68	1261456,23	Аналитический метод	0,50	—
4170	753957,02	1261535,32	Аналитический метод	0,50	—
4171	753867,29	1261580,77	Аналитический метод	0,50	—
4172	753793,74	1261618,59	Аналитический метод	0,50	—
4173	753700,43	1261665,89	Аналитический метод	0,50	—
4174	753659,41	1261686,68	Аналитический метод	0,50	—
4175	753639,32	1261640,80	Аналитический метод	0,50	—
4176	753677,53	1261621,44	Аналитический метод	0,50	—
4177	753771,07	1261574,02	Аналитический метод	0,50	—

ОПИСАНИЕ МЕСТОПОЛОЖЕНИЯ ГРАНИЦ

Публичный сервитут для использования земель и земельных участков в целях эксплуатации
объекта «Сооружение - производственно-технологический комплекс - магистральный
нефтепродуктопровод "Уфа-Камбарка" (линейная часть)»

(наименование объекта, местоположение границ которого описано)

Сведения о местоположении границ объекта

1	2	3	4	5	6
4178	753844,63	1261536,20	Аналитический метод	0,50	—
4179	753934,38	1261490,74	Аналитический метод	0,50	—
4180	754088,84	1261411,75	Аналитический метод	0,50	—
4181	754160,75	1261374,99	Аналитический метод	0,50	—
4182	754242,67	1261332,99	Аналитический метод	0,50	—
4183	754307,15	1261299,86	Аналитический метод	0,50	—
4184	754385,85	1261260,49	Аналитический метод	0,50	—
4185	754425,46	1261240,71	Аналитический метод	0,50	—
4186	754532,97	1261186,55	Аналитический метод	0,50	—
4187	754589,50	1261159,32	Аналитический метод	0,50	—
4188	754659,30	1261123,29	Аналитический метод	0,50	—
4189	754835,64	1261034,67	Аналитический метод	0,50	—
4190	754907,27	1260997,92	Аналитический метод	0,50	—
4191	754983,10	1260959,08	Аналитический метод	0,50	—
4192	755061,96	1260918,75	Аналитический метод	0,50	—
4193	755131,61	1260883,27	Аналитический метод	0,50	—
4194	755194,92	1260850,89	Аналитический метод	0,50	—
4195	755278,09	1260808,23	Аналитический метод	0,50	—
4196	755356,96	1260767,42	Аналитический метод	0,50	—
4197	755416,50	1260736,62	Аналитический метод	0,50	—
4198	755487,79	1260699,89	Аналитический метод	0,50	—
4199	755523,73	1260681,15	Аналитический метод	0,50	—
4200	755556,04	1260664,52	Аналитический метод	0,50	—
4201	755651,13	1260616,01	Аналитический метод	0,50	—
4202	755723,83	1260579,28	Аналитический метод	0,50	—
4203	755755,04	1260563,19	Аналитический метод	0,50	—
4204	755780,01	1260550,19	Аналитический метод	0,50	—
4205	755857,97	1260510,53	Аналитический метод	0,50	—
4206	755936,80	1260470,30	Аналитический метод	0,50	—
4207	756015,65	1260430,09	Аналитический метод	0,50	—
4208	756099,21	1260387,96	Аналитический метод	0,50	—
4209	756114,29	1260380,67	Аналитический метод	0,50	—
4210	756209,38	1260348,17	Аналитический метод	0,50	—
4211	756284,34	1260320,89	Аналитический метод	0,50	—
4212	756372,66	1260289,27	Аналитический метод	0,50	—
4213	756493,94	1260245,26	Аналитический метод	0,50	—
4214	756569,16	1260218,24	Аналитический метод	0,50	—
4215	756723,84	1260162,14	Аналитический метод	0,50	—
4216	756828,33	1260125,46	Аналитический метод	0,50	—
4217	756904,10	1260098,16	Аналитический метод	0,50	—
4218	756985,21	1260069,11	Аналитический метод	0,50	—
4219	757059,35	1260042,08	Аналитический метод	0,50	—
4220	757059,85	1260041,90	Аналитический метод	0,50	—
4221	757136,09	1260015,94	Аналитический метод	0,50	—
4222	757231,55	1259981,42	Аналитический метод	0,50	—
4223	757281,69	1259963,35	Аналитический метод	0,50	—
4224	757380,80	1259924,08	Аналитический метод	0,50	—
4225	757432,46	1259903,82	Аналитический метод	0,50	—
4226	757491,14	1259881,81	Аналитический метод	0,50	—
4227	757606,41	1259838,17	Аналитический метод	0,50	—
4228	757670,73	1259812,43	Аналитический метод	0,50	—
4229	757728,14	1259790,30	Аналитический метод	0,50	—

ОПИСАНИЕ МЕСТОПОЛОЖЕНИЯ ГРАНИЦ

**Публичный сервитут для использования земель и земельных участков в целях эксплуатации
объекта «Сооружение - производственно-технологический комплекс - магистральный
нефтепродуктопровод "Уфа-Камбарка" (линейная часть)»**

(наименование объекта, местоположение границ которого описано)

Сведения о местоположении границ объекта

1	2	3	4	5	6
4230	757794,01	1259764,82	Аналитический метод	0,50	—
4231	757860,79	1259739,22	Аналитический метод	0,50	—
4232	757936,65	1259710,02	Аналитический метод	0,50	—
4233	758003,62	1259684,23	Аналитический метод	0,50	—
4234	758052,57	1259664,44	Аналитический метод	0,50	—
4235	758080,64	1259653,50	Аналитический метод	0,50	—
4236	758146,77	1259627,63	Аналитический метод	0,50	—
4237	758257,36	1259584,62	Аналитический метод	0,50	—
4238	758320,98	1259559,44	Аналитический метод	0,50	—
4239	758432,21	1259516,45	Аналитический метод	0,50	—
4240	758500,47	1259489,88	Аналитический метод	0,50	—
4241	758575,94	1259460,25	Аналитический метод	0,50	—
4242	758674,35	1259421,92	Аналитический метод	0,50	—
4243	758721,60	1259403,28	Аналитический метод	0,50	—
4244	758829,75	1259361,00	Аналитический метод	0,50	—
4245	758892,70	1259336,36	Аналитический метод	0,50	—
4246	758964,27	1259308,71	Аналитический метод	0,50	—
4247	759071,77	1259266,60	Аналитический метод	0,50	—
4248	759124,03	1259246,54	Аналитический метод	0,50	—
4249	759187,36	1259222,05	Аналитический метод	0,50	—
4250	759394,73	1259140,90	Аналитический метод	0,50	—
4251	759459,45	1259115,72	Аналитический метод	0,50	—
4252	759526,11	1259089,74	Аналитический метод	0,50	—
4253	759606,04	1259058,00	Аналитический метод	0,50	—
4254	759664,34	1259035,23	Аналитический метод	0,50	—
4255	759728,31	1259009,78	Аналитический метод	0,50	—
4256	759728,80	1259009,59	Аналитический метод	0,50	—
4257	759775,54	1258992,13	Аналитический метод	0,50	—
4258	759830,26	1258969,83	Аналитический метод	0,50	—
4089	759841,45	1258965,39	Аналитический метод	0,50	—
4259	764028,08	1257935,51	Аналитический метод	0,50	—
4260	764025,71	1257939,35	Аналитический метод	0,50	—
4261	764023,81	1257942,44	Аналитический метод	0,50	—
4262	763996,30	1257987,01	Аналитический метод	0,50	—
4263	763892,02	1257991,79	Аналитический метод	0,50	—
4264	763828,42	1258004,12	Аналитический метод	0,50	—
4265	763766,07	1258016,33	Аналитический метод	0,50	—
4266	763700,33	1258029,23	Аналитический метод	0,50	—
4267	763651,33	1258038,84	Аналитический метод	0,50	—
4268	763494,48	1258069,81	Аналитический метод	0,50	—
4269	763381,32	1258091,99	Аналитический метод	0,50	—
4270	763308,46	1258105,89	Аналитический метод	0,50	—
4271	763237,39	1258119,43	Аналитический метод	0,50	—
4272	763082,07	1258149,17	Аналитический метод	0,50	—
4273	762993,67	1258166,48	Аналитический метод	0,50	—
4274	762917,56	1258180,94	Аналитический метод	0,50	—
4275	762836,29	1258196,81	Аналитический метод	0,50	—
4276	762685,35	1258228,63	Аналитический метод	0,50	—
4277	762629,95	1258240,34	Аналитический метод	0,50	—
4278	762522,39	1258267,94	Аналитический метод	0,50	—
4279	762423,00	1258294,32	Аналитический метод	0,50	—

ОПИСАНИЕ МЕСТОПОЛОЖЕНИЯ ГРАНИЦ

Публичный сервитут для использования земель и земельных участков в целях эксплуатации
объекта «Сооружение - производственно-технологический комплекс - магистральный
нефтепродуктопровод "Уфа-Камбарка" (линейная часть)»

(наименование объекта, местоположение границ которого описано)

Сведения о местоположении границ объекта

1	2	3	4	5	6
4280	762324,18	1258320,45	Аналитический метод	0,50	—
4281	762243,32	1258341,47	Аналитический метод	0,50	—
4282	762078,97	1258384,79	Аналитический метод	0,50	—
4283	761961,32	1258415,50	Аналитический метод	0,50	—
4284	761828,01	1258450,63	Аналитический метод	0,50	—
4285	761763,05	1258468,24	Аналитический метод	0,50	—
4286	761661,83	1258494,72	Аналитический метод	0,50	—
4287	761547,00	1258524,68	Аналитический метод	0,50	—
4288	761471,13	1258545,04	Аналитический метод	0,50	—
4289	761422,33	1258558,19	Аналитический метод	0,50	—
4290	761313,61	1258586,86	Аналитический метод	0,50	—
4291	761236,42	1258607,90	Аналитический метод	0,50	—
4292	761150,25	1258631,60	Аналитический метод	0,50	—
4293	761053,53	1258657,38	Аналитический метод	0,50	—
4294	760963,12	1258681,98	Аналитический метод	0,50	—
4295	760814,54	1258721,39	Аналитический метод	0,50	—
4296	760748,65	1258738,76	Аналитический метод	0,50	—
4297	760685,21	1258755,21	Аналитический метод	0,50	—
4298	760601,21	1258777,10	Аналитический метод	0,50	—
4299	760524,84	1258797,32	Аналитический метод	0,50	—
4300	760419,73	1258824,76	Аналитический метод	0,50	—
4301	760329,23	1258847,92	Аналитический метод	0,50	—
4302	760290,82	1258857,98	Аналитический метод	0,50	—
4303	760245,10	1258870,04	Аналитический метод	0,50	—
4304	760201,07	1258881,98	Аналитический метод	0,50	—
4305	760146,90	1258902,09	Аналитический метод	0,50	—
4306	760102,02	1258919,18	Аналитический метод	0,50	—
4307	760045,78	1258939,28	Аналитический метод	0,50	—
4308	760001,76	1258955,82	Аналитический метод	0,50	—
4309	759995,05	1258955,43	Аналитический метод	0,50	—
4310	759937,40	1258951,45	Аналитический метод	0,50	—
4311	759886,39	1258947,59	Аналитический метод	0,50	—
4312	759944,36	1258924,62	Аналитический метод	0,50	—
4313	759957,30	1258919,46	Аналитический метод	0,50	—
4314	759984,31	1258908,96	Аналитический метод	0,50	—
4315	760028,77	1258892,27	Аналитический метод	0,50	—
4316	760084,46	1258872,36	Аналитический метод	0,50	—
4317	760129,40	1258855,25	Аналитический метод	0,50	—
4318	760184,73	1258834,71	Аналитический метод	0,50	—
4319	760232,10	1258821,76	Аналитический метод	0,50	—
4320	760278,08	1258809,63	Аналитический метод	0,50	—
4321	760316,76	1258799,50	Аналитический метод	0,50	—
4322	760407,27	1258776,34	Аналитический метод	0,50	—
4323	760512,16	1258748,95	Аналитический метод	0,50	—
4324	760588,46	1258728,75	Аналитический метод	0,50	—
4325	760672,61	1258706,82	Аналитический метод	0,50	—
4326	760736,06	1258690,37	Аналитический метод	0,50	—
4327	760801,78	1258673,05	Аналитический метод	0,50	—
4328	760950,22	1258633,68	Аналитический метод	0,50	—
4329	761040,47	1258609,12	Аналитический метод	0,50	—
4330	761137,28	1258583,31	Аналитический метод	0,50	—
4331	761223,24	1258559,67	Аналитический метод	0,50	—

ОПИСАНИЕ МЕСТОПОЛОЖЕНИЯ ГРАНИЦ

Публичный сервитут для использования земель и земельных участков в целях эксплуатации
объекта «Сооружение - производственно-технологический комплекс - магистральный
нефтепродуктопровод "Уфа-Камбарка" (линейная часть)»

(наименование объекта, местоположение границ которого описано)

Сведения о местоположении границ объекта

1	2	3	4	5	6
4332	761300,55	1258538,59	Аналитический метод	0,50	—
4333	761409,39	1258509,89	Аналитический метод	0,50	—
4334	761458,14	1258496,76	Аналитический метод	0,50	—
4335	761534,29	1258476,32	Аналитический метод	0,50	—
4336	761649,20	1258446,34	Аналитический метод	0,50	—
4337	761750,29	1258419,89	Аналитический метод	0,50	—
4338	761815,02	1258402,35	Аналитический метод	0,50	—
4339	761948,61	1258367,15	Аналитический метод	0,50	—
4340	762066,26	1258336,44	Аналитический метод	0,50	—
4341	762230,62	1258293,12	Аналитический метод	0,50	—
4342	762311,55	1258272,07	Аналитический метод	0,50	—
4343	762410,19	1258245,99	Аналитический метод	0,50	—
4344	762509,87	1258219,53	Аналитический метод	0,50	—
4345	762619,09	1258191,53	Аналитический метод	0,50	—
4346	762675,03	1258179,71	Аналитический метод	0,50	—
4347	762826,16	1258147,85	Аналитический метод	0,50	—
4348	762908,16	1258131,83	Аналитический метод	0,50	—
4349	762984,27	1258117,37	Аналитический метод	0,50	—
4350	763072,62	1258100,08	Аналитический метод	0,50	—
4351	763228,00	1258070,32	Аналитический метод	0,50	—
4352	763298,80	1258056,83	Аналитический метод	0,50	—
4353	763371,76	1258042,91	Аналитический метод	0,50	—
4354	763484,84	1258020,75	Аналитический метод	0,50	—
4355	763641,69	1257989,78	Аналитический метод	0,50	—
4356	763690,39	1257980,23	Аналитический метод	0,50	—
4357	763756,35	1257967,29	Аналитический метод	0,50	—
4358	763818,83	1257955,05	Аналитический метод	0,50	—
4359	763884,29	1257942,36	Аналитический метод	0,50	—
4360	763887,91	1257941,93	Аналитический метод	0,50	—
4259	764028,08	1257935,51	Аналитический метод	0,50	—
4361	764098,29	1257931,46	Аналитический метод	0,50	—
4362	764101,43	1257934,87	Аналитический метод	0,50	—
4363	764102,69	1257938,88	Аналитический метод	0,50	—
4364	764102,02	1257944,50	Аналитический метод	0,50	—
4365	764094,82	1257962,99	Аналитический метод	0,50	—
4366	764087,63	1257981,69	Аналитический метод	0,50	—
4367	764087,18	1257982,85	Аналитический метод	0,50	—
4368	764019,21	1257985,96	Аналитический метод	0,50	—
4369	764050,22	1257934,50	Аналитический метод	0,50	—
4361	764098,29	1257931,46	Аналитический метод	0,50	—
4370	764129,46	1257930,87	Аналитический метод	0,50	—
4371	764138,02	1257931,97	Аналитический метод	0,50	—
4372	765742,53	1258430,33	Аналитический метод	0,50	—
4373	765860,90	1258462,47	Аналитический метод	0,50	—
4374	765963,70	1258491,08	Аналитический метод	0,50	—
4375	766181,01	1258553,27	Аналитический метод	0,50	—
4376	766248,34	1258567,35	Аналитический метод	0,50	—
4377	766362,39	1258599,87	Аналитический метод	0,50	—
4378	766448,45	1258626,91	Аналитический метод	0,50	—
4379	766475,16	1258635,51	Аналитический метод	0,50	—

ОПИСАНИЕ МЕСТОПОЛОЖЕНИЯ ГРАНИЦ

Публичный сервитут для использования земель и земельных участков в целях эксплуатации
объекта «Сооружение - производственно-технологический комплекс - магистральный
нефтепродуктопровод "Уфа-Камбарка" (линейная часть)»

(наименование объекта, местоположение границ которого описано)

Сведения о местоположении границ объекта

1	2	3	4	5	6
4380	766503,81	1258644,03	Аналитический метод	0,50	—
4381	766540,40	1258654,00	Аналитический метод	0,50	—
4382	766561,58	1258658,69	Аналитический метод	0,50	—
4383	766680,60	1258698,79	Аналитический метод	0,50	—
4384	766905,75	1258770,36	Аналитический метод	0,50	—
4385	766968,49	1258787,25	Аналитический метод	0,50	—
4386	767107,97	1258829,59	Аналитический метод	0,50	—
4387	767156,90	1258848,09	Аналитический метод	0,50	—
4388	767219,67	1258875,29	Аналитический метод	0,50	—
4389	767315,45	1258903,20	Аналитический метод	0,50	—
4390	767408,02	1258911,87	Аналитический метод	0,50	—
4391	767447,26	1258911,46	Аналитический метод	0,50	—
4392	767594,12	1258911,97	Аналитический метод	0,50	—
4393	767612,63	1258910,75	Аналитический метод	0,50	—
4394	768018,59	1258908,64	Аналитический метод	0,50	—
4395	768053,62	1258905,01	Аналитический метод	0,50	—
4396	768070,87	1258904,31	Аналитический метод	0,50	—
4397	768111,93	1258901,91	Аналитический метод	0,50	—
4398	768158,38	1258897,76	Аналитический метод	0,50	—
4399	768188,77	1258896,85	Аналитический метод	0,50	—
4400	768258,92	1258888,36	Аналитический метод	0,50	—
4401	768297,79	1258875,72	Аналитический метод	0,50	—
4402	768318,62	1258868,68	Аналитический метод	0,50	—
4403	768364,89	1258852,90	Аналитический метод	0,50	—
4404	768500,70	1258809,07	Аналитический метод	0,50	—
4405	768501,22	1258808,91	Аналитический метод	0,50	—
4406	768565,54	1258789,69	Аналитический метод	0,50	—
4407	768698,41	1258745,94	Аналитический метод	0,50	—
4408	768773,24	1258721,94	Аналитический метод	0,50	—
4409	768892,95	1258682,15	Аналитический метод	0,50	—
4410	768952,77	1258664,44	Аналитический метод	0,50	—
4411	769089,40	1258623,42	Аналитический метод	0,50	—
4412	769160,86	1258602,82	Аналитический метод	0,50	—
4413	769289,69	1258561,32	Аналитический метод	0,50	—
4414	769339,53	1258546,00	Аналитический метод	0,50	—
4415	769444,55	1258512,88	Аналитический метод	0,50	—
4416	769510,69	1258491,48	Аналитический метод	0,50	—
4417	769553,39	1258477,74	Аналитический метод	0,50	—
4418	769587,83	1258468,89	Аналитический метод	0,50	—
4419	769614,91	1258459,89	Аналитический метод	0,50	—
4420	769736,34	1258422,76	Аналитический метод	0,50	—
4421	769787,55	1258408,21	Аналитический метод	0,50	—
4422	769821,77	1258398,02	Аналитический метод	0,50	—
4423	769858,25	1258385,92	Аналитический метод	0,50	—
4424	769893,98	1258375,16	Аналитический метод	0,50	—
4425	769944,32	1258359,48	Аналитический метод	0,50	—
4426	769979,09	1258347,83	Аналитический метод	0,50	—
4427	770023,45	1258334,27	Аналитический метод	0,50	—
4428	770062,26	1258322,08	Аналитический метод	0,50	—
4429	770154,51	1258294,23	Аналитический метод	0,50	—
4430	770197,62	1258279,87	Аналитический метод	0,50	—
4431	770250,33	1258264,33	Аналитический метод	0,50	—

ОПИСАНИЕ МЕСТОПОЛОЖЕНИЯ ГРАНИЦ

Публичный сервитут для использования земель и земельных участков в целях эксплуатации
 объекта «Сооружение - производственно-технологический комплекс - магистральный
 нефтепродуктопровод "Уфа-Камбарка" (линейная часть)»

(наименование объекта, местоположение границ которого описано)

Сведения о местоположении границ объекта

1	2	3	4	5	6
4432	770315,85	1258244,10	Аналитический метод	0,50	—
4433	770397,62	1258219,69	Аналитический метод	0,50	—
4434	770467,86	1258196,79	Аналитический метод	0,50	—
4435	770512,48	1258182,81	Аналитический метод	0,50	—
4436	770550,30	1258170,41	Аналитический метод	0,50	—
4437	770550,85	1258170,24	Аналитический метод	0,50	—
4438	770585,01	1258159,90	Аналитический метод	0,50	—
4439	770629,85	1258145,43	Аналитический метод	0,50	—
4440	770679,73	1258130,72	Аналитический метод	0,50	—
4441	770723,49	1258117,64	Аналитический метод	0,50	—
4442	770756,25	1258107,29	Аналитический метод	0,50	—
4443	770798,01	1258094,07	Аналитический метод	0,50	—
4444	770826,59	1258085,89	Аналитический метод	0,50	—
4445	770857,52	1258076,72	Аналитический метод	0,50	—
4446	770873,34	1258072,05	Аналитический метод	0,50	—
4447	770875,76	1258071,32	Аналитический метод	0,50	—
4448	770862,75	1258113,79	Аналитический метод	0,50	—
4449	770860,11	1258121,38	Аналитический метод	0,50	—
4450	770855,23	1258129,55	Аналитический метод	0,50	—
4451	770840,45	1258133,93	Аналитический метод	0,50	—
4452	770812,77	1258141,84	Аналитический метод	0,50	—
4453	770771,34	1258154,96	Аналитический метод	0,50	—
4454	770738,00	1258165,49	Аналитический метод	0,50	—
4455	770693,91	1258178,67	Аналитический метод	0,50	—
4456	770644,30	1258193,30	Аналитический метод	0,50	—
4457	770600,15	1258207,55	Аналитический метод	0,50	—
4458	770565,61	1258218,01	Аналитический метод	0,50	—
4459	770527,90	1258230,38	Аналитический метод	0,50	—
4460	770482,94	1258244,46	Аналитический метод	0,50	—
4461	770412,82	1258267,33	Аналитический метод	0,50	—
4462	770330,26	1258291,98	Аналитический метод	0,50	—
4463	770264,93	1258312,16	Аналитический метод	0,50	—
4464	770213,00	1258327,45	Аналитический метод	0,50	—
4465	770169,97	1258341,78	Аналитический метод	0,50	—
4466	770076,85	1258369,90	Аналитический метод	0,50	—
4467	770038,34	1258382,00	Аналитический метод	0,50	—
4468	769994,03	1258395,55	Аналитический метод	0,50	—
4469	769959,96	1258406,97	Аналитический метод	0,50	—
4470	769959,44	1258407,14	Аналитический метод	0,50	—
4471	769908,73	1258422,93	Аналитический метод	0,50	—
4472	769873,66	1258433,49	Аналитический метод	0,50	—
4473	769837,14	1258445,60	Аналитический метод	0,50	—
4474	769801,66	1258456,17	Аналитический метод	0,50	—
4475	769750,25	1258470,79	Аналитический метод	0,50	—
4476	769630,40	1258507,43	Аналитический метод	0,50	—
4477	769601,07	1258517,11	Аналитический метод	0,50	—
4478	769567,98	1258525,57	Аналитический метод	0,50	—
4479	769526,06	1258539,06	Аналитический метод	0,50	—
4480	769459,68	1258560,53	Аналитический метод	0,50	—
4481	769354,48	1258593,71	Аналитический метод	0,50	—
4482	769304,55	1258609,07	Аналитический метод	0,50	—
4483	769175,82	1258650,53	Аналитический метод	0,50	—

ОПИСАНИЕ МЕСТОПОЛОЖЕНИЯ ГРАНИЦ

**Публичный сервитут для использования земель и земельных участков в целях эксплуатации
объекта «Сооружение - производственно-технологический комплекс - магистральный
нефтепродуктопровод "Уфа-Камбарка" (линейная часть)»**

(наименование объекта, местоположение границ которого описано)

Сведения о местоположении границ объекта

1	2	3	4	5	6
4484	769103,65	1258671,34	Аналитический метод	0,50	—
4485	768967,00	1258712,37	Аналитический метод	0,50	—
4486	768908,33	1258729,73	Аналитический метод	0,50	—
4487	768788,89	1258769,43	Аналитический метод	0,50	—
4488	768713,78	1258793,53	Аналитический метод	0,50	—
4489	768580,85	1258837,29	Аналитический метод	0,50	—
4490	768515,80	1258856,74	Аналитический метод	0,50	—
4491	768380,45	1258900,42	Аналитический метод	0,50	—
4492	768334,73	1258916,01	Аналитический метод	0,50	—
4493	768313,39	1258923,22	Аналитический метод	0,50	—
4494	768267,34	1258937,71	Аналитический метод	0,50	—
4495	768191,40	1258946,79	Аналитический метод	0,50	—
4496	768160,63	1258947,72	Аналитический метод	0,50	—
4497	768116,03	1258951,74	Аналитический метод	0,50	—
4498	768073,57	1258954,24	Аналитический метод	0,50	—
4499	768056,44	1258954,94	Аналитический метод	0,50	—
4500	768020,09	1258958,63	Аналитический метод	0,50	—
4501	767613,68	1258960,75	Аналитический метод	0,50	—
4502	767594,84	1258961,97	Аналитический метод	0,50	—
4503	767447,61	1258961,46	Аналитический метод	0,50	—
4504	767406,98	1258961,88	Аналитический метод	0,50	—
4505	767308,42	1258952,76	Аналитический метод	0,50	—
4506	767201,21	1258921,78	Аналитический метод	0,50	—
4507	767138,66	1258894,64	Аналитический метод	0,50	—
4508	767091,07	1258876,65	Аналитический метод	0,50	—
4509	766954,37	1258835,22	Аналитический метод	0,50	—
4510	766892,22	1258818,50	Аналитический метод	0,50	—
4511	766664,84	1258746,24	Аналитический метод	0,50	—
4512	766546,98	1258706,53	Аналитический метод	0,50	—
4513	766529,28	1258702,75	Аналитический метод	0,50	—
4514	766490,39	1258692,20	Аналитический метод	0,50	—
4515	766460,63	1258683,35	Аналитический метод	0,50	—
4516	766433,21	1258674,53	Аналитический метод	0,50	—
4517	766348,35	1258647,86	Аналитический метод	0,50	—
4518	766235,50	1258615,68	Аналитический метод	0,50	—
4519	766169,93	1258602,04	Аналитический метод	0,50	—
4520	765950,03	1258539,17	Аналитический метод	0,50	—
4521	765847,57	1258510,66	Аналитический метод	0,50	—
4522	765729,00	1258478,47	Аналитический метод	0,50	—
4523	764127,37	1257981,01	Аналитический метод	0,50	—
4524	764097,40	1257982,38	Аналитический метод	0,50	—
4525	764105,07	1257967,22	Аналитический метод	0,50	—
4526	764112,29	1257952,92	Аналитический метод	0,50	—
4527	764113,88	1257949,05	Аналитический метод	0,50	—
4528	764115,22	1257945,09	Аналитический метод	0,50	—
4529	764116,31	1257941,06	Аналитический метод	0,50	—
4530	764118,14	1257937,55	Аналитический метод	0,50	—
4531	764121,47	1257934,73	Аналитический метод	0,50	—
4532	764124,40	1257933,58	Аналитический метод	0,50	—
4533	764126,48	1257933,31	Аналитический метод	0,50	—
4534	764124,51	1257933,22	Аналитический метод	0,50	—
4535	764106,70	1257931,91	Аналитический метод	0,50	—

ОПИСАНИЕ МЕСТОПОЛОЖЕНИЯ ГРАНИЦ

Публичный сервитут для использования земель и земельных участков в целях эксплуатации
 объекта «Сооружение - производственно-технологический комплекс - магистральный
 нефтепродуктопровод "Уфа-Камбарка" (линейная часть)»

(наименование объекта, местоположение границ которого описано)

Сведения о местоположении границ объекта

1	2	3	4	5	6
4370	764129,46	1257930,87	Аналитический метод	0,50	—
4536	771877,26	1257760,20	Аналитический метод	0,50	—
4537	771915,43	1257802,24	Аналитический метод	0,50	—
4538	771904,05	1257804,72	Аналитический метод	0,50	—
4539	771802,31	1257832,48	Аналитический метод	0,50	—
4540	771774,34	1257839,40	Аналитический метод	0,50	—
4541	771723,77	1257853,20	Аналитический метод	0,50	—
4542	771665,25	1257870,56	Аналитический метод	0,50	—
4543	771610,27	1257885,93	Аналитический метод	0,50	—
4544	771557,12	1257904,86	Аналитический метод	0,50	—
4545	771504,99	1257924,01	Аналитический метод	0,50	—
4546	771486,91	1257930,75	Аналитический метод	0,50	—
4547	771457,95	1257941,75	Аналитический метод	0,50	—
4548	771327,35	1257985,85	Аналитический метод	0,50	—
4549	771301,20	1257995,51	Аналитический метод	0,50	—
4550	771261,95	1258008,91	Аналитический метод	0,50	—
4551	771223,43	1258020,14	Аналитический метод	0,50	—
4552	771203,11	1258026,03	Аналитический метод	0,50	—
4553	771170,97	1258035,16	Аналитический метод	0,50	—
4554	771124,93	1258048,30	Аналитический метод	0,50	—
4555	771071,21	1258064,47	Аналитический метод	0,50	—
4556	771027,65	1258076,58	Аналитический метод	0,50	—
4557	770964,60	1258097,82	Аналитический метод	0,50	—
4558	770916,14	1258111,39	Аналитический метод	0,50	—
4559	770887,56	1258119,99	Аналитический метод	0,50	—
4560	770871,71	1258124,66	Аналитический метод	0,50	—
4561	770868,27	1258125,68	Аналитический метод	0,50	—
4562	770888,37	1258067,53	Аналитический метод	0,50	—
4563	770901,98	1258063,44	Аналитический метод	0,50	—
4564	770949,26	1258050,23	Аналитический метод	0,50	—
4565	771012,32	1258028,98	Аналитический метод	0,50	—
4566	771057,56	1258016,36	Аналитический метод	0,50	—
4567	771111,04	1258000,27	Аналитический метод	0,50	—
4568	771157,26	1257987,08	Аналитический метод	0,50	—
4569	771189,38	1257977,95	Аналитический метод	0,50	—
4570	771209,51	1257972,12	Аналитический метод	0,50	—
4571	771246,35	1257961,40	Аналитический метод	0,50	—
4572	771284,17	1257948,50	Аналитический метод	0,50	—
4573	771311,02	1257938,59	Аналитический метод	0,50	—
4574	771441,50	1257894,53	Аналитический метод	0,50	—
4575	771469,21	1257883,98	Аналитический метод	0,50	—
4576	771487,59	1257877,13	Аналитический метод	0,50	—
4577	771540,00	1257857,88	Аналитический метод	0,50	—
4578	771595,97	1257838,01	Аналитический метод	0,50	—
4579	771651,60	1257822,46	Аналитический метод	0,50	—
4580	771710,34	1257805,03	Аналитический метод	0,50	—
4581	771762,05	1257790,93	Аналитический метод	0,50	—
4582	771789,44	1257784,16	Аналитический метод	0,50	—
4536	771877,26	1257760,20	Аналитический метод	0,50	—
4583	774126,90	1257275,76	Аналитический метод	0,50	—

ОПИСАНИЕ МЕСТОПОЛОЖЕНИЯ ГРАНИЦ

**Публичный сервитут для использования земель и земельных участков в целях эксплуатации
объекта «Сооружение - производственно-технологический комплекс - магистральный
нефтепродуктопровод "Уфа-Камбарка" (линейная часть)»**

(наименование объекта, местоположение границ которого описано)

Сведения о местоположении границ объекта

1	2	3	4	5	6
4584	774127,25	1257282,53	Аналитический метод	0,50	—
4585	774131,41	1257316,26	Аналитический метод	0,50	—
4586	774132,64	1257326,27	Аналитический метод	0,50	—
4587	774127,80	1257327,75	Аналитический метод	0,50	—
4588	774077,19	1257343,08	Аналитический метод	0,50	—
4589	774016,68	1257358,37	Аналитический метод	0,50	—
4590	773946,61	1257374,48	Аналитический метод	0,50	—
4591	773873,52	1257391,88	Аналитический метод	0,50	—
4592	773801,31	1257409,12	Аналитический метод	0,50	—
4593	773775,29	1257415,85	Аналитический метод	0,50	—
4594	773713,56	1257430,97	Аналитический метод	0,50	—
4595	773653,43	1257445,28	Аналитический метод	0,50	—
4596	773601,71	1257458,67	Аналитический метод	0,50	—
4597	773532,39	1257477,10	Аналитический метод	0,50	—
4598	773465,00	1257495,22	Аналитический метод	0,50	—
4599	773396,64	1257512,41	Аналитический метод	0,50	—
4600	773325,65	1257530,36	Аналитический метод	0,50	—
4601	773256,33	1257547,82	Аналитический метод	0,50	—
4602	773182,25	1257557,41	Аналитический метод	0,50	—
4603	773141,48	1257561,26	Аналитический метод	0,50	—
4604	773056,93	1257570,31	Аналитический метод	0,50	—
4605	772990,25	1257580,49	Аналитический метод	0,50	—
4606	772909,10	1257595,21	Аналитический метод	0,50	—
4607	772837,93	1257607,90	Аналитический метод	0,50	—
4608	772780,59	1257618,13	Аналитический метод	0,50	—
4609	772713,12	1257630,73	Аналитический метод	0,50	—
4610	772634,59	1257644,73	Аналитический метод	0,50	—
4611	772578,80	1257653,62	Аналитический метод	0,50	—
4612	772497,40	1257671,01	Аналитический метод	0,50	—
4613	772439,96	1257682,65	Аналитический метод	0,50	—
4614	772376,11	1257698,11	Аналитический метод	0,50	—
4615	772298,83	1257712,97	Аналитический метод	0,50	—
4616	772222,65	1257730,12	Аналитический метод	0,50	—
4617	772154,01	1257745,17	Аналитический метод	0,50	—
4618	772081,77	1257760,91	Аналитический метод	0,50	—
4619	772018,34	1257775,48	Аналитический метод	0,50	—
4620	771937,05	1257796,80	Аналитический метод	0,50	—
4621	771898,71	1257754,73	Аналитический метод	0,50	—
4622	771909,34	1257752,40	Аналитический метод	0,50	—
4623	772006,02	1257727,02	Аналитический метод	0,50	—
4624	772070,99	1257712,08	Аналитический метод	0,50	—
4625	772143,32	1257696,33	Аналитический метод	0,50	—
4626	772211,74	1257681,33	Аналитический метод	0,50	—
4627	772288,23	1257664,10	Аналитический метод	0,50	—
4628	772366,08	1257649,12	Аналитический метод	0,50	—
4629	772428,64	1257633,94	Аналитический метод	0,50	—
4630	772487,35	1257622,03	Аналитический метод	0,50	—
4631	772568,99	1257604,58	Аналитический метод	0,50	—
4632	772626,04	1257595,47	Аналитический метод	0,50	—
4633	772704,24	1257581,53	Аналитический метод	0,50	—
4634	772771,71	1257568,93	Аналитический метод	0,50	—
4635	772829,33	1257558,65	Аналитический метод	0,50	—

ОПИСАНИЕ МЕСТОПОЛОЖЕНИЯ ГРАНИЦ

Публичный сервитут для использования земель и земельных участков в целях эксплуатации
объекта «Сооружение - производственно-технологический комплекс - магистральный
нефтепродуктопровод "Уфа-Камбарка" (линейная часть)»

(наименование объекта, местоположение границ которого описано)

Сведения о местоположении границ объекта

1	2	3	4	5	6
4636	772900,28	1257545,99	Аналитический метод	0,50	—
4637	772981,67	1257531,23	Аналитический метод	0,50	—
4638	773051,05	1257520,65	Аналитический метод	0,50	—
4639	773136,32	1257511,53	Аналитический метод	0,50	—
4640	773176,35	1257507,76	Аналитический метод	0,50	—
4641	773245,58	1257498,97	Аналитический метод	0,50	—
4642	773313,42	1257481,88	Аналитический метод	0,50	—
4643	773384,40	1257463,93	Аналитический метод	0,50	—
4644	773452,22	1257446,88	Аналитический метод	0,50	—
4645	773519,44	1257428,81	Аналитический метод	0,50	—
4646	773589,10	1257410,29	Аналитический метод	0,50	—
4647	773641,61	1257396,70	Аналитический метод	0,50	—
4648	773701,90	1257382,35	Аналитический метод	0,50	—
4649	773762,94	1257367,40	Аналитический метод	0,50	—
4650	773789,47	1257360,54	Аналитический метод	0,50	—
4651	773861,93	1257343,24	Аналитический метод	0,50	—
4652	773935,13	1257325,82	Аналитический метод	0,50	—
4653	774004,70	1257309,83	Аналитический метод	0,50	—
4654	774064,37	1257294,75	Аналитический метод	0,50	—
4655	774113,27	1257279,91	Аналитический метод	0,50	—
4583	774126,90	1257275,76	Аналитический метод	0,50	—
4656	774599,71	1257151,99	Аналитический метод	0,50	—
4657	774618,57	1257168,36	Аналитический метод	0,50	—
4658	774634,96	1257181,92	Аналитический метод	0,50	—
4659	774646,98	1257191,86	Аналитический метод	0,50	—
4660	774660,83	1257199,22	Аналитический метод	0,50	—
4661	774651,59	1257199,86	Аналитический метод	0,50	—
4662	774622,51	1257200,77	Аналитический метод	0,50	—
4663	774587,68	1257202,76	Аналитический метод	0,50	—
4664	774527,88	1257206,91	Аналитический метод	0,50	—
4665	774485,17	1257209,13	Аналитический метод	0,50	—
4666	774465,90	1257211,26	Аналитический метод	0,50	—
4667	774417,54	1257224,11	Аналитический метод	0,50	—
4668	774375,31	1257240,30	Аналитический метод	0,50	—
4669	774351,77	1257249,59	Аналитический метод	0,50	—
4670	774310,68	1257266,93	Аналитический метод	0,50	—
4671	774266,34	1257281,66	Аналитический метод	0,50	—
4672	774234,53	1257290,84	Аналитический метод	0,50	—
4673	774196,37	1257305,88	Аналитический метод	0,50	—
4674	774177,15	1257312,71	Аналитический метод	0,50	—
4675	774138,23	1257324,57	Аналитический метод	0,50	—
4676	774136,54	1257310,83	Аналитический метод	0,50	—
4677	774133,02	1257282,15	Аналитический метод	0,50	—
4678	774132,63	1257274,02	Аналитический метод	0,50	—
4679	774160,95	1257265,40	Аналитический метод	0,50	—
4680	774179,23	1257258,91	Аналитический метод	0,50	—
4681	774219,54	1257243,13	Аналитический метод	0,50	—
4682	774251,12	1257234,03	Аналитический метод	0,50	—
4683	774292,17	1257220,48	Аналитический метод	0,50	—
4684	774332,60	1257203,41	Аналитический метод	0,50	—
4685	774357,30	1257193,66	Аналитический метод	0,50	—

ОПИСАНИЕ МЕСТОПОЛОЖЕНИЯ ГРАНИЦ

**Публичный сервитут для использования земель и земельных участков в целях эксплуатации
объекта «Сооружение - производственно-технологический комплекс - магистральный
нефтепродуктопровод "Уфа-Камбарка" (линейная часть)»**

(наименование объекта, местоположение границ которого описано)

Сведения о местоположении границ объекта

1	2	3	4	5	6
4686	774400,88	1257176,95	Аналитический метод	0,50	—
4687	774458,54	1257161,77	Аналитический метод	0,50	—
4688	774481,84	1257159,23	Аналитический метод	0,50	—
4689	774525,07	1257156,98	Аналитический метод	0,50	—
4690	774584,67	1257152,85	Аналитический метод	0,50	—
4656	774599,71	1257151,99	Аналитический метод	0,50	—
4691	774683,85	1257147,73	Аналитический метод	0,50	—
4692	774729,67	1257150,49	Аналитический метод	0,50	—
4693	774786,67	1257151,05	Аналитический метод	0,50	—
4694	774842,63	1257152,38	Аналитический метод	0,50	—
4695	774914,20	1257153,46	Аналитический метод	0,50	—
4696	774960,41	1257153,92	Аналитический метод	0,50	—
4697	774981,47	1257153,62	Аналитический метод	0,50	—
4698	774980,87	1257155,32	Аналитический метод	0,50	—
4699	774977,92	1257171,67	Аналитический метод	0,50	—
4700	774972,14	1257203,76	Аналитический метод	0,50	—
4701	774960,81	1257203,92	Аналитический метод	0,50	—
4702	774913,51	1257203,46	Аналитический метод	0,50	—
4703	774841,54	1257202,37	Аналитический метод	0,50	—
4704	774786,00	1257201,05	Аналитический метод	0,50	—
4705	774728,54	1257200,48	Аналитический метод	0,50	—
4706	774682,46	1257197,73	Аналитический метод	0,50	—
4707	774679,40	1257197,94	Аналитический метод	0,50	—
4708	774650,14	1257183,54	Аналитический метод	0,50	—
4709	774641,32	1257176,44	Аналитический метод	0,50	—
4710	774624,13	1257162,60	Аналитический метод	0,50	—
4711	774611,29	1257151,33	Аналитический метод	0,50	—
4712	774620,62	1257150,80	Аналитический метод	0,50	—
4713	774649,55	1257149,90	Аналитический метод	0,50	—
4691	774683,85	1257147,73	Аналитический метод	0,50	—
4714	776100,67	1257142,29	Аналитический метод	0,50	—
4715	776076,24	1257171,99	Аналитический метод	0,50	—
4716	776053,84	1257195,33	Аналитический метод	0,50	—
4717	776045,18	1257195,88	Аналитический метод	0,50	—
4718	775992,10	1257199,43	Аналитический метод	0,50	—
4719	775929,03	1257203,11	Аналитический метод	0,50	—
4720	775862,09	1257205,83	Аналитический метод	0,50	—
4721	775812,00	1257206,81	Аналитический метод	0,50	—
4722	775739,57	1257207,54	Аналитический метод	0,50	—
4723	775686,48	1257207,52	Аналитический метод	0,50	—
4724	775600,32	1257209,24	Аналитический метод	0,50	—
4725	775526,26	1257209,01	Аналитический метод	0,50	—
4726	775413,79	1257206,09	Аналитический метод	0,50	—
4727	775391,09	1257205,66	Аналитический метод	0,50	—
4728	775347,71	1257203,92	Аналитический метод	0,50	—
4729	775288,92	1257203,28	Аналитический метод	0,50	—
4730	775216,14	1257202,39	Аналитический метод	0,50	—
4731	775154,38	1257201,78	Аналитический метод	0,50	—
4732	775068,53	1257200,29	Аналитический метод	0,50	—
4733	775008,91	1257203,24	Аналитический метод	0,50	—

ОПИСАНИЕ МЕСТОПОЛОЖЕНИЯ ГРАНИЦ

Публичный сервитут для использования земель и земельных участков в целях эксплуатации
 объекта «Сооружение - производственно-технологический комплекс - магистральный
 нефтепродуктопровод "Уфа-Камбарка" (линейная часть)»

(наименование объекта, местоположение границ которого описано)

Сведения о местоположении границ объекта

1	2	3	4	5	6
4734	774978,22	1257203,67	Аналитический метод	0,50	—
4735	774984,13	1257170,87	Аналитический метод	0,50	—
4736	774986,61	1257157,09	Аналитический метод	0,50	—
4737	774987,87	1257153,53	Аналитический метод	0,50	—
4738	775007,76	1257153,25	Аналитический метод	0,50	—
4739	775068,56	1257150,28	Аналитический метод	0,50	—
4740	775154,97	1257151,78	Аналитический метод	0,50	—
4741	775216,67	1257152,39	Аналитический метод	0,50	—
4742	775289,52	1257153,28	Аналитический метод	0,50	—
4743	775348,62	1257153,93	Аналитический метод	0,50	—
4744	775392,83	1257155,69	Аналитический метод	0,50	—
4745	775415,00	1257156,11	Аналитический метод	0,50	—
4746	775526,70	1257159,01	Аналитический метод	0,50	—
4747	775599,61	1257159,24	Аналитический метод	0,50	—
4748	775686,24	1257157,52	Аналитический метод	0,50	—
4749	775739,46	1257157,54	Аналитический метод	0,50	—
4750	775811,15	1257156,81	Аналитический метод	0,50	—
4751	775860,33	1257155,86	Аналитический метод	0,50	—
4752	775926,78	1257153,16	Аналитический метод	0,50	—
4753	775989,08	1257149,52	Аналитический метод	0,50	—
4754	776041,89	1257145,99	Аналитический метод	0,50	—
4714	776100,67	1257142,29	Аналитический метод	0,50	—
4755	776252,00	1257134,68	Аналитический метод	0,50	—
4756	776321,86	1257134,81	Аналитический метод	0,50	—
4757	776397,95	1257137,96	Аналитический метод	0,50	—
4758	776466,98	1257146,02	Аналитический метод	0,50	—
4759	776526,03	1257153,47	Аналитический метод	0,50	—
4760	776575,95	1257159,70	Аналитический метод	0,50	—
4761	776604,30	1257163,87	Аналитический метод	0,50	—
4762	776646,71	1257181,34	Аналитический метод	0,50	—
4763	776671,95	1257194,81	Аналитический метод	0,50	—
4764	776708,06	1257219,04	Аналитический метод	0,50	—
4765	776720,57	1257227,16	Аналитический метод	0,50	—
4766	776757,80	1257256,16	Аналитический метод	0,50	—
4767	776798,41	1257286,31	Аналитический метод	0,50	—
4768	776840,25	1257316,96	Аналитический метод	0,50	—
4769	776873,21	1257340,08	Аналитический метод	0,50	—
4770	776908,46	1257367,58	Аналитический метод	0,50	—
4771	776999,65	1257438,27	Аналитический метод	0,50	—
4772	777014,92	1257449,96	Аналитический метод	0,50	—
4773	777040,78	1257468,34	Аналитический метод	0,50	—
4774	777069,90	1257486,79	Аналитический метод	0,50	—
4775	777087,47	1257495,55	Аналитический метод	0,50	—
4776	777139,29	1257511,72	Аналитический метод	0,50	—
4777	777188,52	1257526,18	Аналитический метод	0,50	—
4778	777241,17	1257543,30	Аналитический метод	0,50	—
4779	777319,25	1257565,73	Аналитический метод	0,50	—
4780	777379,20	1257583,25	Аналитический метод	0,50	—
4781	777499,66	1257618,93	Аналитический метод	0,50	—
4782	777597,89	1257647,16	Аналитический метод	0,50	—
4783	777654,01	1257662,52	Аналитический метод	0,50	—

ОПИСАНИЕ МЕСТОПОЛОЖЕНИЯ ГРАНИЦ

Публичный сервитут для использования земель и земельных участков в целях эксплуатации
 объекта «Сооружение - производственно-технологический комплекс - магистральный
 нефтепродуктопровод "Уфа-Камбарка" (линейная часть)»

(наименование объекта, местоположение границ которого описано)

Сведения о местоположении границ объекта

1	2	3	4	5	6
4784	777737,94	1257687,89	Аналитический метод	0,50	—
4785	777802,86	1257706,85	Аналитический метод	0,50	—
4786	777851,15	1257720,84	Аналитический метод	0,50	—
4787	777891,38	1257732,74	Аналитический метод	0,50	—
4788	777920,76	1257741,20	Аналитический метод	0,50	—
4789	777987,18	1257758,60	Аналитический метод	0,50	—
4790	778056,89	1257776,05	Аналитический метод	0,50	—
4791	778097,14	1257786,03	Аналитический метод	0,50	—
4792	778162,45	1257802,71	Аналитический метод	0,50	—
4793	778227,44	1257819,55	Аналитический метод	0,50	—
4794	778297,59	1257836,67	Аналитический метод	0,50	—
4795	778312,56	1257840,61	Аналитический метод	0,50	—
4796	778259,48	1257839,94	Аналитический метод	0,50	—
4797	778018,70	1257774,44	Аналитический метод	0,50	—
4798	777914,71	1257742,34	Аналитический метод	0,50	—
4799	777907,66	1257743,50	Аналитический метод	0,50	—
4800	777902,75	1257748,49	Аналитический метод	0,50	—
4801	777889,43	1257784,21	Аналитический метод	0,50	—
4802	777877,45	1257780,76	Аналитический метод	0,50	—
4803	777837,04	1257768,80	Аналитический метод	0,50	—
4804	777788,87	1257754,86	Аналитический метод	0,50	—
4805	777723,81	1257735,85	Аналитический метод	0,50	—
4806	777639,86	1257710,48	Аналитический метод	0,50	—
4807	777584,54	1257695,34	Аналитический метод	0,50	—
4808	777485,76	1257666,96	Аналитический метод	0,50	—
4809	777365,13	1257631,23	Аналитический метод	0,50	—
4810	777305,28	1257613,74	Аналитический метод	0,50	—
4811	777226,95	1257591,24	Аналитический метод	0,50	—
4812	777173,40	1257573,84	Аналитический метод	0,50	—
4813	777124,60	1257559,52	Аналитический метод	0,50	—
4814	777070,66	1257542,69	Аналитический метод	0,50	—
4815	777045,10	1257530,24	Аналитический метод	0,50	—
4816	777013,46	1257510,22	Аналитический метод	0,50	—
4817	776985,59	1257490,46	Аналитический метод	0,50	—
4818	776969,07	1257477,83	Аналитический метод	0,50	—
4819	776877,72	1257407,01	Аналитический метод	0,50	—
4820	776843,97	1257380,65	Аналитический метод	0,50	—
4821	776810,91	1257357,45	Аналитический метод	0,50	—
4822	776768,67	1257326,50	Аналитический метод	0,50	—
4823	776727,77	1257296,13	Аналитический метод	0,50	—
4824	776690,77	1257267,33	Аналитический метод	0,50	—
4825	776680,43	1257260,72	Аналитический метод	0,50	—
4826	776645,16	1257237,04	Аналитический метод	0,50	—
4827	776625,89	1257226,81	Аналитический метод	0,50	—
4828	776593,74	1257212,85	Аналитический метод	0,50	—
4829	776569,48	1257209,28	Аналитический метод	0,50	—
4830	776519,79	1257203,08	Аналитический метод	0,50	—
4831	776460,83	1257195,64	Аналитический метод	0,50	—
4832	776393,09	1257187,73	Аналитический метод	0,50	—
4833	776321,28	1257184,81	Аналитический метод	0,50	—
4834	776252,54	1257184,68	Аналитический метод	0,50	—
4835	776215,64	1257186,34	Аналитический метод	0,50	—

ОПИСАНИЕ МЕСТОПОЛОЖЕНИЯ ГРАНИЦ

Публичный сервитут для использования земель и земельных участков в целях эксплуатации
 объекта «Сооружение - производственно-технологический комплекс - магистральный
 нефтепродуктопровод "Уфа-Камбарка" (линейная часть)»

(наименование объекта, местоположение границ которого описано)

Сведения о местоположении границ объекта

1	2	3	4	5	6
4836	776165,14	1257188,88	Аналитический метод	0,50	—
4837	776119,07	1257191,23	Аналитический метод	0,50	—
4838	776068,60	1257194,41	Аналитический метод	0,50	—
4839	776083,59	1257178,79	Аналитический метод	0,50	—
4840	776103,72	1257154,31	Аналитический метод	0,50	—
4841	776099,57	1257154,44	Аналитический метод	0,50	—
4842	776110,21	1257141,69	Аналитический метод	0,50	—
4843	776116,38	1257141,30	Аналитический метод	0,50	—
4844	776162,61	1257138,94	Аналитический метод	0,50	—
4845	776213,33	1257136,40	Аналитический метод	0,50	—
4755	776252,00	1257134,68	Аналитический метод	0,50	—
4846	777913,49	1257748,43	Аналитический метод	0,50	—
4847	778017,08	1257780,22	Аналитический метод	0,50	—
4848	778259,06	1257846,19	Аналитический метод	0,50	—
4849	778336,66	1257846,96	Аналитический метод	0,50	—
4850	778356,89	1257852,29	Аналитический метод	0,50	—
4851	778389,95	1257861,10	Аналитический метод	0,50	—
4852	778478,19	1257884,97	Аналитический метод	0,50	—
4853	778531,22	1257903,36	Аналитический метод	0,50	—
4854	778557,37	1257914,43	Аналитический метод	0,50	—
4855	778611,10	1257940,50	Аналитический метод	0,50	—
4856	778683,48	1257977,78	Аналитический метод	0,50	—
4857	778732,77	1258002,14	Аналитический метод	0,50	—
4858	778785,23	1258029,22	Аналитический метод	0,50	—
4859	778877,60	1258080,75	Аналитический метод	0,50	—
4860	778944,55	1258117,58	Аналитический метод	0,50	—
4861	778971,10	1258131,94	Аналитический метод	0,50	—
4862	778999,55	1258168,80	Аналитический метод	0,50	—
4863	779003,12	1258174,91	Аналитический метод	0,50	—
4864	779005,09	1258182,79	Аналитический метод	0,50	—
4865	779011,81	1258221,39	Аналитический метод	0,50	—
4866	779000,70	1258213,00	Аналитический метод	0,50	—
4867	778982,67	1258199,74	Аналитический метод	0,50	—
4868	778955,70	1258180,22	Аналитический метод	0,50	—
4869	778920,86	1258161,61	Аналитический метод	0,50	—
4870	778853,44	1258124,52	Аналитический метод	0,50	—
4871	778761,23	1258073,08	Аналитический метод	0,50	—
4872	778710,04	1258046,68	Аналитический метод	0,50	—
4873	778660,77	1258022,33	Аналитический метод	0,50	—
4874	778588,47	1257985,09	Аналитический метод	0,50	—
4875	778536,14	1257959,70	Аналитический метод	0,50	—
4876	778512,56	1257949,76	Аналитический метод	0,50	—
4877	778462,67	1257932,51	Аналитический метод	0,50	—
4878	778377,04	1257909,41	Аналитический метод	0,50	—
4879	778344,12	1257900,64	Аналитический метод	0,50	—
4880	778285,07	1257885,08	Аналитический метод	0,50	—
4881	778215,41	1257868,09	Аналитический метод	0,50	—
4882	778150,03	1257851,14	Аналитический метод	0,50	—
4883	778084,85	1257834,49	Аналитический метод	0,50	—
4884	778044,78	1257824,56	Аналитический метод	0,50	—
4885	777974,91	1257807,07	Аналитический метод	0,50	—

ОПИСАНИЕ МЕСТОПОЛОЖЕНИЯ ГРАНИЦ

**Публичный сервитут для использования земель и земельных участков в целях эксплуатации
объекта «Сооружение - производственно-технологический комплекс - магистральный
нефтепродуктопровод "Уфа-Камбарка" (линейная часть)»**

(наименование объекта, местоположение границ которого описано)

Сведения о местоположении границ объекта

1	2	3	4	5	6
4886	777907,21	1257789,33	Аналитический метод	0,50	—
4887	777895,21	1257785,87	Аналитический метод	0,50	—
4888	777908,12	1257751,26	Аналитический метод	0,50	—
4846	777913,49	1257748,43	Аналитический метод	0,50	—
4889	778998,08	1258150,54	Аналитический метод	0,50	—
4890	779012,06	1258159,29	Аналитический метод	0,50	—
4891	779021,44	1258166,19	Аналитический метод	0,50	—
4892	779014,84	1258171,37	Аналитический метод	0,50	—
4893	779012,47	1258171,10	Аналитический метод	0,50	—
4894	779007,86	1258163,21	Аналитический метод	0,50	—
4889	778998,08	1258150,54	Аналитический метод	0,50	—
4895	779026,43	1258169,85	Аналитический метод	0,50	—
4896	779030,70	1258173,00	Аналитический метод	0,50	—
4897	779069,06	1258201,96	Аналитический метод	0,50	—
4898	779111,80	1258234,45	Аналитический метод	0,50	—
4899	779161,08	1258273,90	Аналитический метод	0,50	—
4900	779194,37	1258298,39	Аналитический метод	0,50	—
4901	779223,45	1258320,39	Аналитический метод	0,50	—
4902	779243,73	1258334,70	Аналитический метод	0,50	—
4903	779301,10	1258373,33	Аналитический метод	0,50	—
4904	779362,46	1258415,18	Аналитический метод	0,50	—
4905	779418,66	1258452,62	Аналитический метод	0,50	—
4906	779462,34	1258480,74	Аналитический метод	0,50	—
4907	779490,38	1258498,36	Аналитический метод	0,50	—
4908	779539,20	1258530,98	Аналитический метод	0,50	—
4909	779577,79	1258557,78	Аналитический метод	0,50	—
4910	779635,01	1258596,47	Аналитический метод	0,50	—
4911	779676,00	1258624,93	Аналитический метод	0,50	—
4912	779726,32	1258659,57	Аналитический метод	0,50	—
4913	779749,47	1258675,94	Аналитический метод	0,50	—
4914	779746,37	1258683,55	Аналитический метод	0,50	—
4915	779747,11	1258690,34	Аналитический метод	0,50	—
4916	779752,09	1258695,29	Аналитический метод	0,50	—
4917	779916,83	1258808,62	Аналитический метод	0,50	—
4918	780068,43	1258905,48	Аналитический метод	0,50	—
4919	780166,00	1258956,24	Аналитический метод	0,50	—
4920	780255,39	1259027,59	Аналитический метод	0,50	—
4921	780264,77	1259045,59	Аналитический метод	0,50	—
4922	780217,97	1259025,26	Аналитический метод	0,50	—
4923	780186,58	1259011,46	Аналитический метод	0,50	—
4924	780141,32	1258992,00	Аналитический метод	0,50	—
4925	780088,93	1258968,17	Аналитический метод	0,50	—
4926	780047,15	1258944,95	Аналитический метод	0,50	—
4927	779990,61	1258907,50	Аналитический метод	0,50	—
4928	779938,15	1258870,98	Аналитический метод	0,50	—
4929	779910,96	1258851,37	Аналитический метод	0,50	—
4930	779880,73	1258828,86	Аналитический метод	0,50	—
4931	779797,69	1258770,60	Аналитический метод	0,50	—
4932	779749,78	1258737,38	Аналитический метод	0,50	—
4933	779697,59	1258700,48	Аналитический метод	0,50	—

ОПИСАНИЕ МЕСТОПОЛОЖЕНИЯ ГРАНИЦ

Публичный сервитут для использования земель и земельных участков в целях эксплуатации
объекта «Сооружение - производственно-технологический комплекс - магистральный
нефтепродуктопровод "Уфа-Камбарка" (линейная часть)»

(наименование объекта, местоположение границ которого описано)

Сведения о местоположении границ объекта

1	2	3	4	5	6
4934	779647,61	1258666,08	Аналитический метод	0,50	—
4935	779606,62	1258637,62	Аналитический метод	0,50	—
4936	779549,40	1258598,94	Аналитический метод	0,50	—
4937	779510,87	1258572,18	Аналитический метод	0,50	—
4938	779462,90	1258540,13	Аналитический метод	0,50	—
4939	779435,63	1258523,01	Аналитический метод	0,50	—
4940	779391,42	1258494,55	Аналитический метод	0,50	—
4941	779334,63	1258456,72	Аналитический метод	0,50	—
4942	779273,10	1258414,77	Аналитический метод	0,50	—
4943	779215,57	1258376,02	Аналитический метод	0,50	—
4944	779194,29	1258361,01	Аналитический метод	0,50	—
4945	779164,61	1258338,57	Аналитический метод	0,50	—
4946	779131,04	1258313,87	Аналитический метод	0,50	—
4947	779081,29	1258274,06	Аналитический метод	0,50	—
4948	779038,90	1258241,84	Аналитический метод	0,50	—
4949	779023,50	1258230,21	Аналитический метод	0,50	—
4950	779014,88	1258180,71	Аналитический метод	0,50	—
4951	779017,54	1258176,77	Аналитический метод	0,50	—
4895	779026,43	1258169,85	Аналитический метод	0,50	—
4952	779754,53	1258679,51	Аналитический метод	0,50	—
4953	779778,55	1258696,49	Аналитический метод	0,50	—
4954	779826,23	1258729,54	Аналитический метод	0,50	—
4955	779909,74	1258788,14	Аналитический метод	0,50	—
4956	779940,36	1258810,93	Аналитический метод	0,50	—
4957	779967,23	1258830,30	Аналитический метод	0,50	—
4958	780018,48	1258865,99	Аналитический метод	0,50	—
4959	780045,01	1258883,58	Аналитический метод	0,50	—
4960	779919,98	1258803,51	Аналитический метод	0,50	—
4961	779755,72	1258690,50	Аналитический метод	0,50	—
4962	779753,04	1258687,83	Аналитический метод	0,50	—
4963	779752,87	1258683,91	Аналитический метод	0,50	—
4952	779754,53	1258679,51	Аналитический метод	0,50	—
4964	780147,91	1258940,10	Аналитический метод	0,50	—
4965	780161,73	1258946,36	Аналитический метод	0,50	—
4966	780206,42	1258965,56	Аналитический метод	0,50	—
4967	780238,04	1258979,46	Аналитический метод	0,50	—
4968	780253,20	1258986,05	Аналитический метод	0,50	—
4969	780263,02	1259007,11	Аналитический метод	0,50	—
4970	780264,97	1259014,68	Аналитический метод	0,50	—
4971	780263,77	1259023,45	Аналитический метод	0,50	—
4972	780260,97	1259023,98	Аналитический метод	0,50	—
4973	780169,24	1258951,18	Аналитический метод	0,50	—
4964	780147,91	1258940,10	Аналитический метод	0,50	—
4974	780261,49	1258989,65	Аналитический метод	0,50	—
4975	780286,29	1259000,43	Аналитический метод	0,50	—
4976	780306,42	1259008,83	Аналитический метод	0,50	—
4977	780357,87	1259032,05	Аналитический метод	0,50	—
4978	780401,02	1259051,10	Аналитический метод	0,50	—
4979	780433,11	1259065,84	Аналитический метод	0,50	—

ОПИСАНИЕ МЕСТОПОЛОЖЕНИЯ ГРАНИЦ

**Публичный сервитут для использования земель и земельных участков в целях эксплуатации
объекта «Сооружение - производственно-технологический комплекс - магистральный
нефтепродуктопровод "Уфа-Камбарка" (линейная часть)»**

(наименование объекта, местоположение границ которого описано)

Сведения о местоположении границ объекта

1	2	3	4	5	6
4980	780477,51	1259084,91	Аналитический метод	0,50	—
4981	780515,53	1259102,78	Аналитический метод	0,50	—
4982	780556,31	1259120,48	Аналитический метод	0,50	—
4983	780598,69	1259139,08	Аналитический метод	0,50	—
4984	780626,53	1259151,01	Аналитический метод	0,50	—
4985	780649,68	1259161,03	Аналитический метод	0,50	—
4986	780654,01	1259162,92	Аналитический метод	0,50	—
4987	780626,09	1259164,17	Аналитический метод	0,50	—
4988	780586,59	1259188,29	Аналитический метод	0,50	—
4989	780578,69	1259184,91	Аналитический метод	0,50	—
4990	780536,26	1259166,28	Аналитический метод	0,50	—
4991	780494,60	1259148,19	Аналитический метод	0,50	—
4992	780456,63	1259130,35	Аналитический метод	0,50	—
4993	780412,52	1259111,41	Аналитический метод	0,50	—
4994	780380,65	1259096,77	Аналитический метод	0,50	—
4995	780337,58	1259077,75	Аналитический метод	0,50	—
4996	780286,83	1259054,83	Аналитический метод	0,50	—
4997	780271,76	1259048,54	Аналитический метод	0,50	—
4998	780271,34	1259044,16	Аналитический метод	0,50	—
4999	780269,25	1259040,01	Аналитический метод	0,50	—
5000	780269,10	1259028,05	Аналитический метод	0,50	—
5001	780271,00	1259014,97	Аналитический метод	0,50	—
5002	780268,58	1259004,82	Аналитический метод	0,50	—
4974	780261,49	1258989,65	Аналитический метод	0,50	—
5003	780666,42	1259168,35	Аналитический метод	0,50	—
5004	780700,54	1259183,29	Аналитический метод	0,50	—
5005	780734,46	1259196,94	Аналитический метод	0,50	—
5006	780794,88	1259223,59	Аналитический метод	0,50	—
5007	780848,22	1259247,75	Аналитический метод	0,50	—
5008	780907,44	1259273,91	Аналитический метод	0,50	—
5009	780961,44	1259297,16	Аналитический метод	0,50	—
5010	780998,47	1259313,29	Аналитический метод	0,50	—
5011	781037,88	1259330,54	Аналитический метод	0,50	—
5012	781047,66	1259334,89	Аналитический метод	0,50	—
5013	781081,85	1259350,14	Аналитический метод	0,50	—
5014	781123,78	1259370,96	Аналитический метод	0,50	—
5015	781239,17	1259419,89	Аналитический метод	0,50	—
5016	781332,42	1259452,97	Аналитический метод	0,50	—
5017	781403,56	1259482,33	Аналитический метод	0,50	—
5018	781554,18	1259553,52	Аналитический метод	0,50	—
5019	781579,00	1259563,70	Аналитический метод	0,50	—
5020	781605,66	1259575,42	Аналитический метод	0,50	—
5021	781623,32	1259582,87	Аналитический метод	0,50	—
5022	781664,54	1259600,70	Аналитический метод	0,50	—
5023	781706,70	1259620,06	Аналитический метод	0,50	—
5024	781758,64	1259642,27	Аналитический метод	0,50	—
5025	781803,26	1259661,43	Аналитический метод	0,50	—
5026	781889,27	1259698,86	Аналитический метод	0,50	—
5027	781895,47	1259701,54	Аналитический метод	0,50	—
5028	781933,22	1259716,68	Аналитический метод	0,50	—
5029	781983,82	1259738,73	Аналитический метод	0,50	—

ОПИСАНИЕ МЕСТОПОЛОЖЕНИЯ ГРАНИЦ

**Публичный сервитут для использования земель и земельных участков в целях эксплуатации
объекта «Сооружение - производственно-технологический комплекс - магистральный
нефтепродуктопровод "Уфа-Камбарка" (линейная часть)»**

(наименование объекта, местоположение границ которого описано)

Сведения о местоположении границ объекта

1	2	3	4	5	6
5030	781984,39	1259738,99	Аналитический метод	0,50	—
5031	782038,02	1259764,00	Аналитический метод	0,50	—
5032	782056,60	1259773,07	Аналитический метод	0,50	—
5033	782103,03	1259793,35	Аналитический метод	0,50	—
5034	782111,31	1259797,06	Аналитический метод	0,50	—
5035	782163,29	1259820,19	Аналитический метод	0,50	—
5036	782214,86	1259842,63	Аналитический метод	0,50	—
5037	782268,39	1259866,49	Аналитический метод	0,50	—
5038	782340,20	1259897,36	Аналитический метод	0,50	—
5039	782402,72	1259925,30	Аналитический метод	0,50	—
5040	782421,35	1259934,17	Аналитический метод	0,50	—
5041	782462,14	1259951,34	Аналитический метод	0,50	—
5042	782505,56	1259970,91	Аналитический метод	0,50	—
5043	782573,83	1260002,69	Аналитический метод	0,50	—
5044	782660,47	1260041,93	Аналитический метод	0,50	—
5045	782767,04	1260089,19	Аналитический метод	0,50	—
5046	782844,67	1260123,91	Аналитический метод	0,50	—
5047	782907,13	1260151,91	Аналитический метод	0,50	—
5048	782957,55	1260174,25	Аналитический метод	0,50	—
5049	783008,09	1260196,98	Аналитический метод	0,50	—
5050	783057,17	1260217,75	Аналитический метод	0,50	—
5051	783028,35	1260226,58	Аналитический метод	0,50	—
5052	783026,23	1260227,23	Аналитический метод	0,50	—
5053	782986,00	1260241,86	Аналитический метод	0,50	—
5054	782937,11	1260219,88	Аналитический метод	0,50	—
5055	782886,82	1260197,60	Аналитический метод	0,50	—
5056	782824,08	1260169,47	Аналитический метод	0,50	—
5057	782748,59	1260134,59	Аналитический метод	0,50	—
5058	782640,02	1260087,56	Аналитический метод	0,50	—
5059	782552,85	1260048,07	Аналитический метод	0,50	—
5060	782484,60	1260016,30	Аналитический метод	0,50	—
5061	782441,89	1259997,05	Аналитический метод	0,50	—
5062	782402,06	1259980,30	Аналитический метод	0,50	—
5063	782381,01	1259970,35	Аналитический метод	0,50	—
5064	782320,29	1259943,23	Аналитический метод	0,50	—
5065	782248,18	1259912,22	Аналитический метод	0,50	—
5066	782194,60	1259888,34	Аналитический метод	0,50	—
5067	782143,25	1259865,99	Аналитический метод	0,50	—
5068	782090,88	1259842,70	Аналитический метод	0,50	—
5069	782082,90	1259839,12	Аналитический метод	0,50	—
5070	782035,14	1259818,23	Аналитический метод	0,50	—
5071	782016,28	1259809,02	Аналитический метод	0,50	—
5072	781963,55	1259784,44	Аналитический метод	0,50	—
5073	781914,26	1259762,94	Аналитический метод	0,50	—
5074	781875,97	1259747,58	Аналитический метод	0,50	—
5075	781869,35	1259744,72	Аналитический метод	0,50	—
5076	781783,36	1259707,30	Аналитический метод	0,50	—
5077	781738,96	1259688,24	Аналитический метод	0,50	—
5078	781686,14	1259665,64	Аналитический метод	0,50	—
5079	781643,93	1259646,26	Аналитический метод	0,50	—
5080	781603,58	1259628,81	Аналитический метод	0,50	—
5081	781586,05	1259621,41	Аналитический метод	0,50	—

ОПИСАНИЕ МЕСТОПОЛОЖЕНИЯ ГРАНИЦ

**Публичный сервитут для использования земель и земельных участков в целях эксплуатации
объекта «Сооружение - производственно-технологический комплекс - магистральный
нефтепродуктопровод "Уфа-Камбарка" (линейная часть)»**

(наименование объекта, местоположение границ которого описано)

Сведения о местоположении границ объекта

1	2	3	4	5	6
5082	781559,17	1259609,59	Аналитический метод	0,50	—
5083	781533,41	1259599,00	Аналитический метод	0,50	—
5084	781382,77	1259527,80	Аналитический метод	0,50	—
5085	781313,95	1259499,43	Аналитический метод	0,50	—
5086	781220,35	1259466,22	Аналитический метод	0,50	—
5087	781103,57	1259416,70	Аналитический метод	0,50	—
5088	781061,00	1259395,59	Аналитический метод	0,50	—
5089	781027,32	1259380,57	Аналитический метод	0,50	—
5090	781017,77	1259376,31	Аналитический метод	0,50	—
5091	780978,49	1259359,12	Аналитический метод	0,50	—
5092	780941,53	1259343,02	Аналитический метод	0,50	—
5093	780887,57	1259319,79	Аналитический метод	0,50	—
5094	780827,91	1259293,44	Аналитический метод	0,50	—
5095	780774,59	1259269,28	Аналитический метод	0,50	—
5096	780714,66	1259242,85	Аналитический метод	0,50	—
5097	780680,83	1259229,25	Аналитический метод	0,50	—
5098	780629,77	1259206,89	Аналитический метод	0,50	—
5099	780606,80	1259196,95	Аналитический метод	0,50	—
5100	780593,45	1259191,23	Аналитический метод	0,50	—
5101	780628,21	1259170,08	Аналитический метод	0,50	—
5003	780666,42	1259168,35	Аналитический метод	0,50	—
5102	783068,91	1260222,72	Аналитический метод	0,50	—
5103	783095,24	1260233,86	Аналитический метод	0,50	—
5104	783152,14	1260258,31	Аналитический метод	0,50	—
5105	783203,99	1260280,63	Аналитический метод	0,50	—
5106	783238,23	1260294,74	Аналитический метод	0,50	—
5107	783279,20	1260309,93	Аналитический метод	0,50	—
5108	783326,20	1260328,27	Аналитический метод	0,50	—
5109	783399,99	1260355,37	Аналитический метод	0,50	—
5110	783435,26	1260368,75	Аналитический метод	0,50	—
5111	783456,81	1260375,96	Аналитический метод	0,50	—
5112	783513,76	1260397,25	Аналитический метод	0,50	—
5113	783550,94	1260410,82	Аналитический метод	0,50	—
5114	783631,36	1260444,07	Аналитический метод	0,50	—
5115	783692,31	1260469,44	Аналитический метод	0,50	—
5116	783762,92	1260509,25	Аналитический метод	0,50	—
5117	783809,05	1260541,42	Аналитический метод	0,50	—
5118	783846,84	1260567,91	Аналитический метод	0,50	—
5119	783843,64	1260626,98	Аналитический метод	0,50	—
5120	783834,99	1260620,67	Аналитический метод	0,50	—
5121	783780,42	1260582,42	Аналитический метод	0,50	—
5122	783735,29	1260550,94	Аналитический метод	0,50	—
5123	783671,71	1260515,02	Аналитический метод	0,50	—
5124	783612,23	1260490,26	Аналитический метод	0,50	—
5125	783532,33	1260457,23	Аналитический метод	0,50	—
5126	783496,54	1260444,19	Аналитический метод	0,50	—
5127	783439,72	1260422,95	Аналитический метод	0,50	—
5128	783418,94	1260416,01	Аналитический метод	0,50	—
5129	783382,39	1260402,17	Аналитический метод	0,50	—
5130	783308,25	1260374,94	Аналитический метод	0,50	—
5131	783261,62	1260356,74	Аналитический метод	0,50	—

ОПИСАНИЕ МЕСТОПОЛОЖЕНИЯ ГРАНИЦ

Публичный сервитут для использования земель и земельных участков в целях эксплуатации
объекта «Сооружение - производственно-технологический комплекс - магистральный
нефтепродуктопровод "Уфа-Камбарка" (линейная часть)»

(наименование объекта, местоположение границ которого описано)

Сведения о местоположении границ объекта

1	2	3	4	5	6
5132	783220,43	1260341,46	Аналитический метод	0,50	—
5133	783184,41	1260326,63	Аналитический метод	0,50	—
5134	783132,39	1260304,25	Аналитический метод	0,50	—
5135	783075,56	1260279,83	Аналитический метод	0,50	—
5136	782995,67	1260246,00	Аналитический метод	0,50	—
5137	783027,92	1260234,73	Аналитический метод	0,50	—
5102	783068,91	1260222,72	Аналитический метод	0,50	—
5138	783852,63	1260571,97	Аналитический метод	0,50	—
5139	783863,88	1260579,86	Аналитический метод	0,50	—
5140	783892,21	1260600,52	Аналитический метод	0,50	—
5141	783915,42	1260617,37	Аналитический метод	0,50	—
5142	784062,59	1260725,07	Аналитический метод	0,50	—
5143	784084,75	1260741,19	Аналитический метод	0,50	—
5144	784156,49	1260788,47	Аналитический метод	0,50	—
5145	784193,24	1260817,75	Аналитический метод	0,50	—
5146	784190,86	1260820,98	Аналитический метод	0,50	—
5147	784177,37	1260836,39	Аналитический метод	0,50	—
5148	784176,74	1260837,16	Аналитический метод	0,50	—
5149	784160,95	1260855,94	Аналитический метод	0,50	—
5150	784126,24	1260828,30	Аналитический метод	0,50	—
5151	784055,81	1260781,98	Аналитический метод	0,50	—
5152	784033,09	1260765,44	Аналитический метод	0,50	—
5153	783886,00	1260657,80	Аналитический метод	0,50	—
5154	783862,77	1260640,93	Аналитический метод	0,50	—
5155	783849,42	1260631,19	Аналитический метод	0,50	—
5138	783852,63	1260571,97	Аналитический метод	0,50	—
5156	784210,45	1260832,16	Аналитический метод	0,50	—
5157	784215,44	1260836,44	Аналитический метод	0,50	—
5158	784241,28	1260855,16	Аналитический метод	0,50	—
5159	784296,80	1260895,85	Аналитический метод	0,50	—
5160	784384,21	1260963,12	Аналитический метод	0,50	—
5161	784464,34	1261015,77	Аналитический метод	0,50	—
5162	784516,67	1261053,45	Аналитический метод	0,50	—
5163	784537,65	1261069,48	Аналитический метод	0,50	—
5164	784582,73	1261101,99	Аналитический метод	0,50	—
5165	784619,94	1261130,13	Аналитический метод	0,50	—
5166	784656,25	1261156,56	Аналитический метод	0,50	—
5167	784669,13	1261166,83	Аналитический метод	0,50	—
5168	784704,80	1261193,60	Аналитический метод	0,50	—
5169	784749,87	1261226,87	Аналитический метод	0,50	—
5170	784803,38	1261265,67	Аналитический метод	0,50	—
5171	784860,17	1261306,27	Аналитический метод	0,50	—
5172	784961,10	1261379,73	Аналитический метод	0,50	—
5173	785025,66	1261423,41	Аналитический метод	0,50	—
5174	785075,61	1261456,76	Аналитический метод	0,50	—
5175	785121,22	1261489,16	Аналитический метод	0,50	—
5176	785146,86	1261507,27	Аналитический метод	0,50	—
5177	785170,15	1261525,21	Аналитический метод	0,50	—
5178	785165,31	1261531,39	Аналитический метод	0,50	—
5179	785147,96	1261549,95	Аналитический метод	0,50	—

ОПИСАНИЕ МЕСТОПОЛОЖЕНИЯ ГРАНИЦ

Публичный сервитут для использования земель и земельных участков в целях эксплуатации
 объекта «Сооружение - производственно-технологический комплекс - магистральный
 нефтепродуктопровод "Уфа-Камбарка" (линейная часть)»

(наименование объекта, местоположение границ которого описано)

Сведения о местоположении границ объекта

1	2	3	4	5	6
5180	785142,23	1261566,12	Аналитический метод	0,50	—
5181	785117,59	1261547,81	Аналитический метод	0,50	—
5182	785092,29	1261529,94	Аналитический метод	0,50	—
5183	785047,55	1261498,14	Аналитический метод	0,50	—
5184	784997,83	1261464,95	Аналитический метод	0,50	—
5185	784932,03	1261420,41	Аналитический метод	0,50	—
5186	784831,00	1261346,89	Аналитический метод	0,50	—
5187	784774,23	1261306,30	Аналитический метод	0,50	—
5188	784720,43	1261267,29	Аналитический метод	0,50	—
5189	784674,86	1261233,64	Аналитический метод	0,50	—
5190	784638,81	1261206,58	Аналитический метод	0,50	—
5191	784626,37	1261196,65	Аналитический метод	0,50	—
5192	784590,33	1261170,42	Аналитический метод	0,50	—
5193	784553,24	1261142,38	Аналитический метод	0,50	—
5194	784508,11	1261109,83	Аналитический метод	0,50	—
5195	784487,16	1261093,82	Аналитический метод	0,50	—
5196	784435,56	1261056,66	Аналитический метод	0,50	—
5197	784354,45	1261003,31	Аналитический метод	0,50	—
5198	784267,00	1260936,00	Аналитический метод	0,50	—
5199	784211,78	1260895,53	Аналитический метод	0,50	—
5200	784183,66	1260875,06	Аналитический метод	0,50	—
5201	784181,49	1260873,20	Аналитический метод	0,50	—
5202	784187,34	1260865,69	Аналитический метод	0,50	—
5203	784188,59	1260859,41	Аналитический метод	0,50	—
5156	784210,45	1260832,16	Аналитический метод	0,50	—
5204	785174,90	1261528,87	Аналитический метод	0,50	—
5205	785216,33	1261560,78	Аналитический метод	0,50	—
5206	785250,57	1261586,31	Аналитический метод	0,50	—
5207	785302,85	1261626,53	Аналитический метод	0,50	—
5208	785335,90	1261652,54	Аналитический метод	0,50	—
5209	785438,61	1261727,63	Аналитический метод	0,50	—
5210	785492,40	1261770,15	Аналитический метод	0,50	—
5211	785527,54	1261790,61	Аналитический метод	0,50	—
5212	785590,21	1261835,04	Аналитический метод	0,50	—
5213	785651,04	1261876,58	Аналитический метод	0,50	—
5214	785768,15	1261956,47	Аналитический метод	0,50	—
5215	785800,07	1261976,98	Аналитический метод	0,50	—
5216	785850,59	1262009,67	Аналитический метод	0,50	—
5217	785912,43	1262049,31	Аналитический метод	0,50	—
5218	785990,95	1262100,34	Аналитический метод	0,50	—
5219	786003,81	1262108,75	Аналитический метод	0,50	—
5220	785997,53	1262110,80	Аналитический метод	0,50	—
5221	785981,71	1262111,28	Аналитический метод	0,50	—
5222	785957,02	1262112,04	Аналитический метод	0,50	—
5223	785946,73	1262111,04	Аналитический метод	0,50	—
5224	785938,09	1262110,20	Аналитический метод	0,50	—
5225	785909,59	1262097,20	Аналитический метод	0,50	—
5226	785826,87	1262046,68	Аналитический метод	0,50	—
5227	785715,56	1261972,68	Аналитический метод	0,50	—
5228	785669,78	1261939,75	Аналитический метод	0,50	—
5229	785655,12	1261929,21	Аналитический метод	0,50	—

ОПИСАНИЕ МЕСТОПОЛОЖЕНИЯ ГРАНИЦ

**Публичный сервитут для использования земель и земельных участков в целях эксплуатации
объекта «Сооружение - производственно-технологический комплекс - магистральный
нефтепродуктопровод "Уфа-Камбарка" (линейная часть)»**

(наименование объекта, местоположение границ которого описано)

Сведения о местоположении границ объекта

1	2	3	4	5	6
5230	785555,50	1261857,54	Аналитический метод	0,50	—
5231	785388,02	1261728,18	Аналитический метод	0,50	—
5232	785310,33	1261686,49	Аналитический метод	0,50	—
5233	785234,53	1261632,80	Аналитический метод	0,50	—
5234	785171,83	1261587,83	Аналитический метод	0,50	—
5235	785154,08	1261575,59	Аналитический метод	0,50	—
5236	785148,69	1261565,35	Аналитический метод	0,50	—
5237	785152,51	1261553,89	Аналитический метод	0,50	—
5238	785169,78	1261535,39	Аналитический метод	0,50	—
5239	785169,95	1261535,19	Аналитический метод	0,50	—
5204	785174,90	1261528,87	Аналитический метод	0,50	—
5240	785307,33	1261691,69	Аналитический метод	0,50	—
5241	785384,96	1261733,35	Аналитический метод	0,50	—
5242	785551,96	1261862,38	Аналитический метод	0,50	—
5243	785649,73	1261932,72	Аналитический метод	0,50	—
5244	785664,38	1261943,25	Аналитический метод	0,50	—
5245	785712,19	1261977,65	Аналитический метод	0,50	—
5246	785823,70	1262051,77	Аналитический метод	0,50	—
5247	785906,93	1262102,58	Аналитический метод	0,50	—
5248	785937,01	1262116,13	Аналитический метод	0,50	—
5249	785956,24	1262117,96	Аналитический метод	0,50	—
5250	785957,01	1262118,04	Аналитический метод	0,50	—
5251	785989,27	1262116,95	Аналитический метод	0,50	—
5252	785999,01	1262116,63	Аналитический метод	0,50	—
5253	786010,19	1262112,90	Аналитический метод	0,50	—
5254	786057,09	1262143,51	Аналитический метод	0,50	—
5255	786120,56	1262185,19	Аналитический метод	0,50	—
5256	786159,50	1262209,46	Аналитический метод	0,50	—
5257	786193,10	1262231,00	Аналитический метод	0,50	—
5258	786206,85	1262240,35	Аналитический метод	0,50	—
5259	786270,38	1262280,62	Аналитический метод	0,50	—
5260	786352,83	1262334,28	Аналитический метод	0,50	—
5261	786415,24	1262375,45	Аналитический метод	0,50	—
5262	786495,60	1262428,29	Аналитический метод	0,50	—
5263	786497,05	1262429,24	Аналитический метод	0,50	—
5264	786572,60	1262478,39	Аналитический метод	0,50	—
5265	786623,70	1262510,38	Аналитический метод	0,50	—
5266	786650,48	1262527,56	Аналитический метод	0,50	—
5267	786736,64	1262582,89	Аналитический метод	0,50	—
5268	786812,56	1262631,41	Аналитический метод	0,50	—
5269	786845,96	1262653,47	Аналитический метод	0,50	—
5270	786900,25	1262688,31	Аналитический метод	0,50	—
5271	786948,39	1262719,73	Аналитический метод	0,50	—
5272	786985,95	1262743,85	Аналитический метод	0,50	—
5273	787006,60	1262756,99	Аналитический метод	0,50	—
5274	786993,17	1262763,52	Аналитический метод	0,50	—
5275	786957,68	1262785,22	Аналитический метод	0,50	—
5276	786947,89	1262778,98	Аналитический метод	0,50	—
5277	786921,09	1262761,62	Аналитический метод	0,50	—
5278	786873,00	1262730,23	Аналитический метод	0,50	—
5279	786818,82	1262695,46	Аналитический метод	0,50	—

ОПИСАНИЕ МЕСТОПОЛОЖЕНИЯ ГРАНИЦ

Публичный сервитут для использования земель и земельных участков в целях эксплуатации
объекта «Сооружение - производственно-технологический комплекс - магистральный
нефтепродуктопровод "Уфа-Камбарка" (линейная часть)»

(наименование объекта, местоположение границ которого описано)

Сведения о местоположении границ объекта

1	2	3	4	5	6
5280	786785,16	1262673,23	Аналитический метод	0,50	—
5281	786709,64	1262624,98	Аналитический метод	0,50	—
5282	786622,93	1262569,29	Аналитический метод	0,50	—
5283	786597,15	1262552,75	Аналитический метод	0,50	—
5284	786545,88	1262520,65	Аналитический метод	0,50	—
5285	786468,01	1262469,96	Аналитический метод	0,50	—
5286	786387,72	1262417,20	Аналитический метод	0,50	—
5287	786325,36	1262376,06	Аналитический метод	0,50	—
5288	786243,49	1262322,77	Аналитический метод	0,50	—
5289	786179,74	1262282,37	Аналитический метод	0,50	—
5290	786165,82	1262272,91	Аналитический метод	0,50	—
5291	786132,92	1262251,81	Аналитический метод	0,50	—
5292	786093,36	1262227,15	Аналитический метод	0,50	—
5293	786029,73	1262185,36	Аналитический метод	0,50	—
5294	785963,69	1262142,25	Аналитический метод	0,50	—
5295	785885,38	1262091,37	Аналитический метод	0,50	—
5296	785823,44	1262051,98	Аналитический метод	0,50	—
5297	785773,01	1262019,02	Аналитический метод	0,50	—
5298	785740,94	1261998,41	Аналитический метод	0,50	—
5299	785672,69	1261952,82	Аналитический метод	0,50	—
5300	785646,77	1261934,65	Аналитический метод	0,50	—
5301	785622,46	1261917,61	Аналитический метод	0,50	—
5302	785561,82	1261876,20	Аналитический метод	0,50	—
5303	785488,91	1261825,97	Аналитический метод	0,50	—
5304	785413,37	1261770,27	Аналитический метод	0,50	—
5305	785328,50	1261708,99	Аналитический метод	0,50	—
5240	785307,33	1261691,69	Аналитический метод	0,50	—
5306	787012,52	1262760,77	Аналитический метод	0,50	—
5307	787024,17	1262768,18	Аналитический метод	0,50	—
5308	787056,74	1262788,72	Аналитический метод	0,50	—
5309	787123,14	1262832,25	Аналитический метод	0,50	—
5310	787157,04	1262857,62	Аналитический метод	0,50	—
5311	787218,45	1262900,06	Аналитический метод	0,50	—
5312	787288,98	1262946,27	Аналитический метод	0,50	—
5313	787392,74	1263016,25	Аналитический метод	0,50	—
5314	787586,34	1263141,33	Аналитический метод	0,50	—
5315	787654,99	1263185,78	Аналитический метод	0,50	—
5316	787692,20	1263206,85	Аналитический метод	0,50	—
5317	787748,43	1263244,19	Аналитический метод	0,50	—
5318	787807,78	1263282,50	Аналитический метод	0,50	—
5319	787898,38	1263339,96	Аналитический метод	0,50	—
5320	787927,45	1263359,01	Аналитический метод	0,50	—
5321	787978,32	1263392,04	Аналитический метод	0,50	—
5322	788040,96	1263432,45	Аналитический метод	0,50	—
5323	788090,89	1263464,58	Аналитический метод	0,50	—
5324	788134,81	1263495,20	Аналитический метод	0,50	—
5325	788240,50	1263563,94	Аналитический метод	0,50	—
5326	788312,71	1263607,81	Аналитический метод	0,50	—
5327	788376,20	1263650,27	Аналитический метод	0,50	—
5328	788420,92	1263679,53	Аналитический метод	0,50	—
5329	788490,76	1263725,02	Аналитический метод	0,50	—

ОПИСАНИЕ МЕСТОПОЛОЖЕНИЯ ГРАНИЦ

Публичный сервитут для использования земель и земельных участков в целях эксплуатации
 объекта «Сооружение - производственно-технологический комплекс - магистральный
 нефтепродуктопровод "Уфа-Камбарка" (линейная часть)»

(наименование объекта, местоположение границ которого описано)

Сведения о местоположении границ объекта

1	2	3	4	5	6
5330	788539,75	1263757,03	Аналитический метод	0,50	—
5331	788609,73	1263806,81	Аналитический метод	0,50	—
5332	788661,77	1263842,60	Аналитический метод	0,50	—
5333	788701,73	1263872,93	Аналитический метод	0,50	—
5334	788770,34	1263914,16	Аналитический метод	0,50	—
5335	788816,03	1263944,23	Аналитический метод	0,50	—
5336	788860,06	1263972,65	Аналитический метод	0,50	—
5337	788919,79	1264009,98	Аналитический метод	0,50	—
5338	788976,46	1264040,45	Аналитический метод	0,50	—
5339	789045,00	1264085,98	Аналитический метод	0,50	—
5340	789104,25	1264124,37	Аналитический метод	0,50	—
5341	789163,82	1264162,99	Аналитический метод	0,50	—
5342	789236,87	1264210,29	Аналитический метод	0,50	—
5343	789294,81	1264247,51	Аналитический метод	0,50	—
5344	789351,17	1264284,76	Аналитический метод	0,50	—
5345	789404,93	1264322,63	Аналитический метод	0,50	—
5346	789451,00	1264357,14	Аналитический метод	0,50	—
5347	789497,94	1264394,62	Аналитический метод	0,50	—
5348	789524,26	1264415,07	Аналитический метод	0,50	—
5349	789559,21	1264442,45	Аналитический метод	0,50	—
5350	789609,66	1264477,84	Аналитический метод	0,50	—
5351	789658,12	1264507,07	Аналитический метод	0,50	—
5352	789716,50	1264543,97	Аналитический метод	0,50	—
5353	789761,42	1264572,74	Аналитический метод	0,50	—
5354	789810,31	1264602,15	Аналитический метод	0,50	—
5355	789861,87	1264634,48	Аналитический метод	0,50	—
5356	789897,41	1264657,61	Аналитический метод	0,50	—
5357	789921,50	1264671,39	Аналитический метод	0,50	—
5358	789967,10	1264700,23	Аналитический метод	0,50	—
5359	790006,21	1264726,33	Аналитический метод	0,50	—
5360	790047,87	1264751,99	Аналитический метод	0,50	—
5361	790102,92	1264784,85	Аналитический метод	0,50	—
5362	790175,89	1264830,54	Аналитический метод	0,50	—
5363	790238,77	1264869,59	Аналитический метод	0,50	—
5364	790276,53	1264893,54	Аналитический метод	0,50	—
5365	790335,18	1264931,08	Аналитический метод	0,50	—
5366	790409,80	1264978,62	Аналитический метод	0,50	—
5367	790459,28	1265009,95	Аналитический метод	0,50	—
5368	790528,41	1265047,80	Аналитический метод	0,50	—
5369	790602,84	1265084,59	Аналитический метод	0,50	—
5370	790657,11	1265110,33	Аналитический метод	0,50	—
5371	790716,65	1265140,39	Аналитический метод	0,50	—
5372	790817,96	1265190,12	Аналитический метод	0,50	—
5373	790885,58	1265224,00	Аналитический метод	0,50	—
5374	790915,92	1265238,74	Аналитический метод	0,50	—
5375	790984,36	1265271,88	Аналитический метод	0,50	—
5376	791058,74	1265308,80	Аналитический метод	0,50	—
5377	791120,63	1265338,64	Аналитический метод	0,50	—
5378	791175,30	1265365,77	Аналитический метод	0,50	—
5379	791218,56	1265386,62	Аналитический метод	0,50	—
5380	791279,59	1265417,07	Аналитический метод	0,50	—
5381	791334,41	1265443,51	Аналитический метод	0,50	—

ОПИСАНИЕ МЕСТОПОЛОЖЕНИЯ ГРАНИЦ

Публичный сервитут для использования земель и земельных участков в целях эксплуатации
объекта «Сооружение - производственно-технологический комплекс - магистральный
нефтепродуктопровод "Уфа-Камбарка" (линейная часть)»

(наименование объекта, местоположение границ которого описано)

Сведения о местоположении границ объекта

1	2	3	4	5	6
5382	791394,64	1265473,14	Аналитический метод	0,50	—
5383	791444,88	1265498,05	Аналитический метод	0,50	—
5384	791488,58	1265522,03	Аналитический метод	0,50	—
5385	791489,46	1265522,34	Аналитический метод	0,50	—
5386	791464,63	1265562,61	Аналитический метод	0,50	—
5387	791423,54	1265543,27	Аналитический метод	0,50	—
5388	791372,53	1265517,99	Аналитический метод	0,50	—
5389	791312,42	1265488,42	Аналитический метод	0,50	—
5390	791257,42	1265461,88	Аналитический метод	0,50	—
5391	791196,69	1265431,59	Аналитический метод	0,50	—
5392	791153,46	1265410,75	Аналитический метод	0,50	—
5393	791098,78	1265383,62	Аналитический метод	0,50	—
5394	791036,89	1265353,78	Аналитический метод	0,50	—
5395	790962,23	1265316,72	Аналитический метод	0,50	—
5396	790894,09	1265283,72	Аналитический метод	0,50	—
5397	790863,60	1265268,91	Аналитический метод	0,50	—
5398	790795,65	1265234,87	Аналитический метод	0,50	—
5399	790694,24	1265185,09	Аналитический метод	0,50	—
5400	790635,41	1265155,38	Аналитический метод	0,50	—
5401	790581,23	1265129,68	Аналитический метод	0,50	—
5402	790505,78	1265092,39	Аналитический метод	0,50	—
5403	790434,08	1265053,15	Аналитический метод	0,50	—
5404	790382,97	1265020,80	Аналитический метод	0,50	—
5405	790308,25	1264973,21	Аналитический метод	0,50	—
5406	790249,71	1264935,73	Аналитический метод	0,50	—
5407	790212,29	1264912,01	Аналитический метод	0,50	—
5408	790149,39	1264872,94	Аналитический метод	0,50	—
5409	790077,06	1264827,65	Аналитический метод	0,50	—
5410	790021,80	1264794,66	Аналитический метод	0,50	—
5411	789978,83	1264768,17	Аналитический метод	0,50	—
5412	789940,10	1264742,31	Аналитический метод	0,50	—
5413	789896,18	1264714,51	Аналитический метод	0,50	—
5414	789871,87	1264700,60	Аналитический метод	0,50	—
5415	789835,13	1264676,73	Аналитический метод	0,50	—
5416	789784,33	1264644,87	Аналитический метод	0,50	—
5417	789734,75	1264615,03	Аналитический метод	0,50	—
5418	789689,72	1264586,19	Аналитический метод	0,50	—
5419	789632,06	1264549,75	Аналитический метод	0,50	—
5420	789583,09	1264520,21	Аналитический метод	0,50	—
5421	789528,89	1264482,22	Аналитический метод	0,50	—
5422	789493,54	1264454,52	Аналитический метод	0,50	—
5423	789466,87	1264433,79	Аналитический метод	0,50	—
5424	789420,71	1264396,92	Аналитический метод	0,50	—
5425	789375,83	1264363,30	Аналитический метод	0,50	—
5426	789323,29	1264326,27	Аналитический метод	0,50	—
5427	789267,38	1264289,32	Аналитический метод	0,50	—
5428	789209,73	1264252,28	Аналитический метод	0,50	—
5429	789136,64	1264204,95	Аналитический метод	0,50	—
5430	789076,83	1264166,19	Аналитический метод	0,50	—
5431	789017,68	1264127,86	Аналитический метод	0,50	—
5432	788951,09	1264083,57	Аналитический метод	0,50	—
5433	788895,39	1264053,63	Аналитический метод	0,50	—

ОПИСАНИЕ МЕСТОПОЛОЖЕНИЯ ГРАНИЦ

Публичный сервитут для использования земель и земельных участков в целях эксплуатации
 объекта «Сооружение - производственно-технологический комплекс - магистральный
 нефтепродуктопровод "Уфа-Камбарка" (линейная часть)»

(наименование объекта, местоположение границ которого описано)

Сведения о местоположении границ объекта

1	2	3	4	5	6
5434	788833,41	1264014,95	Аналитический метод	0,50	—
5435	788788,64	1263986,05	Аналитический метод	0,50	—
5436	788743,29	1263956,21	Аналитический метод	0,50	—
5437	788672,56	1263913,56	Аналитический метод	0,50	—
5438	788632,96	1263883,46	Аналитический метод	0,50	—
5439	788580,90	1263847,67	Аналитический метод	0,50	—
5440	788511,98	1263798,62	Аналитический метод	0,50	—
5441	788463,46	1263766,91	Аналитический метод	0,50	—
5442	788393,56	1263721,38	Аналитический метод	0,50	—
5443	788348,50	1263691,90	Аналитический метод	0,50	—
5444	788286,28	1263650,26	Аналитический метод	0,50	—
5445	788213,56	1263606,07	Аналитический метод	0,50	—
5446	788106,53	1263536,44	Аналитический метод	0,50	—
5447	788063,44	1263506,37	Аналитический метод	0,50	—
5448	788013,87	1263474,48	Аналитический метод	0,50	—
5449	787951,13	1263434,00	Аналитический метод	0,50	—
5450	787900,18	1263400,92	Аналитический метод	0,50	—
5451	787871,13	1263381,88	Аналитический метод	0,50	—
5452	787780,92	1263324,67	Аналитический метод	0,50	—
5453	787720,90	1263285,93	Аналитический метод	0,50	—
5454	787665,30	1263249,00	Аналитический метод	0,50	—
5455	787629,76	1263228,96	Аналитический метод	0,50	—
5456	787559,19	1263183,32	Аналитический метод	0,50	—
5457	787364,99	1263057,84	Аналитический метод	0,50	—
5458	787261,44	1262988,00	Аналитический метод	0,50	—
5459	787190,28	1262941,37	Аналитический метод	0,50	—
5460	787127,46	1262897,93	Аналитический метод	0,50	—
5461	787093,81	1262872,75	Аналитический метод	0,50	—
5462	787029,54	1262830,67	Аналитический метод	0,50	—
5463	786980,85	1262799,97	Аналитический метод	0,50	—
5464	786963,30	1262788,79	Аналитический метод	0,50	—
5465	786996,17	1262768,72	Аналитический метод	0,50	—
5306	787012,52	1262760,77	Аналитический метод	0,50	—
5466	799950,71	1264552,81	Аналитический метод	0,50	—
5467	799965,55	1264553,25	Аналитический метод	0,50	—
5468	799962,69	1264564,36	Аналитический метод	0,50	—
5469	799957,46	1264583,49	Аналитический метод	0,50	—
5470	799953,44	1264602,79	Аналитический метод	0,50	—
5471	799934,85	1264604,63	Аналитический метод	0,50	—
5472	799903,33	1264605,89	Аналитический метод	0,50	—
5473	799879,84	1264606,30	Аналитический метод	0,50	—
5474	799838,43	1264607,47	Аналитический метод	0,50	—
5475	799772,14	1264608,42	Аналитический метод	0,50	—
5476	799738,19	1264609,43	Аналитический метод	0,50	—
5477	799708,62	1264619,70	Аналитический метод	0,50	—
5478	799651,96	1264651,54	Аналитический метод	0,50	—
5479	799594,39	1264683,26	Аналитический метод	0,50	—
5480	799534,14	1264715,92	Аналитический метод	0,50	—
5481	799465,97	1264754,32	Аналитический метод	0,50	—
5482	799414,12	1264782,88	Аналитический метод	0,50	—
5483	799365,63	1264809,85	Аналитический метод	0,50	—

ОПИСАНИЕ МЕСТОПОЛОЖЕНИЯ ГРАНИЦ

**Публичный сервитут для использования земель и земельных участков в целях эксплуатации
объекта «Сооружение - производственно-технологический комплекс - магистральный
нефтепродуктопровод "Уфа-Камбарка" (линейная часть)»**

(наименование объекта, местоположение границ которого описано)

Сведения о местоположении границ объекта

1	2	3	4	5	6
5484	799302,54	1264846,38	Аналитический метод	0,50	—
5485	799244,42	1264877,60	Аналитический метод	0,50	—
5486	799184,96	1264915,62	Аналитический метод	0,50	—
5487	799139,99	1264953,61	Аналитический метод	0,50	—
5488	799101,70	1264985,46	Аналитический метод	0,50	—
5489	799053,42	1265025,97	Аналитический метод	0,50	—
5490	798980,08	1265086,01	Аналитический метод	0,50	—
5491	798925,73	1265132,38	Аналитический метод	0,50	—
5492	798882,93	1265167,48	Аналитический метод	0,50	—
5493	798833,99	1265207,21	Аналитический метод	0,50	—
5494	798774,50	1265257,09	Аналитический метод	0,50	—
5495	798728,74	1265294,23	Аналитический метод	0,50	—
5496	798688,81	1265327,75	Аналитический метод	0,50	—
5497	798639,12	1265369,90	Аналитический метод	0,50	—
5498	798591,13	1265410,87	Аналитический метод	0,50	—
5499	798560,18	1265437,73	Аналитический метод	0,50	—
5500	798515,70	1265476,65	Аналитический метод	0,50	—
5501	798464,10	1265520,45	Аналитический метод	0,50	—
5502	798388,43	1265584,99	Аналитический метод	0,50	—
5503	798333,24	1265632,01	Аналитический метод	0,50	—
5504	798277,87	1265677,89	Аналитический метод	0,50	—
5505	798228,80	1265717,62	Аналитический метод	0,50	—
5506	798170,10	1265765,27	Аналитический метод	0,50	—
5507	798110,20	1265813,46	Аналитический метод	0,50	—
5508	798039,09	1265872,63	Аналитический метод	0,50	—
5509	797982,61	1265920,93	Аналитический метод	0,50	—
5510	797892,56	1265994,04	Аналитический метод	0,50	—
5511	797831,74	1266043,48	Аналитический метод	0,50	—
5512	797780,09	1266085,52	Аналитический метод	0,50	—
5513	797741,70	1266116,03	Аналитический метод	0,50	—
5514	797695,92	1266154,55	Аналитический метод	0,50	—
5515	797645,89	1266196,87	Аналитический метод	0,50	—
5516	797620,61	1266219,00	Аналитический метод	0,50	—
5517	797563,81	1266267,19	Аналитический метод	0,50	—
5518	797507,14	1266313,56	Аналитический метод	0,50	—
5519	797453,28	1266358,00	Аналитический метод	0,50	—
5520	797411,17	1266391,25	Аналитический метод	0,50	—
5521	797349,76	1266442,03	Аналитический метод	0,50	—
5522	797302,25	1266479,41	Аналитический метод	0,50	—
5523	797282,45	1266489,98	Аналитический метод	0,50	—
5524	797214,71	1266523,96	Аналитический метод	0,50	—
5525	797169,36	1266544,26	Аналитический метод	0,50	—
5526	797110,90	1266571,21	Аналитический метод	0,50	—
5527	797050,04	1266601,19	Аналитический метод	0,50	—
5528	797024,64	1266613,30	Аналитический метод	0,50	—
5529	797010,52	1266621,70	Аналитический метод	0,50	—
5530	797003,87	1266627,11	Аналитический метод	0,50	—
5531	796998,78	1266634,33	Аналитический метод	0,50	—
5532	796982,43	1266669,16	Аналитический метод	0,50	—
5533	796959,85	1266721,02	Аналитический метод	0,50	—
5534	796940,13	1266768,04	Аналитический метод	0,50	—
5535	796923,38	1266806,17	Аналитический метод	0,50	—

ОПИСАНИЕ МЕСТОПОЛОЖЕНИЯ ГРАНИЦ

Публичный сервитут для использования земель и земельных участков в целях эксплуатации
 объекта «Сооружение - производственно-технологический комплекс - магистральный
 нефтепродуктопровод "Уфа-Камбарка" (линейная часть)»

(наименование объекта, местоположение границ которого описано)

Сведения о местоположении границ объекта

1	2	3	4	5	6
5536	796895,93	1266873,75	Аналитический метод	0,50	—
5537	796870,23	1266936,11	Аналитический метод	0,50	—
5538	796842,89	1267001,72	Аналитический метод	0,50	—
5539	796821,61	1267053,54	Аналитический метод	0,50	—
5540	796800,63	1267103,25	Аналитический метод	0,50	—
5541	796779,71	1267152,75	Аналитический метод	0,50	—
5542	796765,97	1267186,67	Аналитический метод	0,50	—
5543	796757,01	1267210,86	Аналитический метод	0,50	—
5544	796742,39	1267241,56	Аналитический метод	0,50	—
5545	796719,61	1267297,03	Аналитический метод	0,50	—
5546	796702,13	1267339,29	Аналитический метод	0,50	—
5547	796688,71	1267371,32	Аналитический метод	0,50	—
5548	796674,36	1267402,74	Аналитический метод	0,50	—
5549	796663,43	1267424,48	Аналитический метод	0,50	—
5550	796651,19	1267445,00	Аналитический метод	0,50	—
5551	796634,89	1267464,15	Аналитический метод	0,50	—
5552	796620,22	1267476,40	Аналитический метод	0,50	—
5553	796605,78	1267487,71	Аналитический метод	0,50	—
5554	796592,53	1267496,49	Аналитический метод	0,50	—
5555	796581,89	1267500,38	Аналитический метод	0,50	—
5556	796575,30	1267501,19	Аналитический метод	0,50	—
5557	796557,63	1267502,62	Аналитический метод	0,50	—
5558	796549,08	1267501,82	Аналитический метод	0,50	—
5559	796528,17	1267495,88	Аналитический метод	0,50	—
5560	796496,26	1267482,23	Аналитический метод	0,50	—
5561	796453,41	1267464,18	Аналитический метод	0,50	—
5562	796414,38	1267447,62	Аналитический метод	0,50	—
5563	796387,07	1267437,20	Аналитический метод	0,50	—
5564	796325,12	1267410,29	Аналитический метод	0,50	—
5565	796287,92	1267394,49	Аналитический метод	0,50	—
5566	796243,86	1267375,77	Аналитический метод	0,50	—
5567	796190,73	1267352,61	Аналитический метод	0,50	—
5568	796134,13	1267328,71	Аналитический метод	0,50	—
5569	796084,57	1267307,01	Аналитический метод	0,50	—
5570	796012,05	1267274,01	Аналитический метод	0,50	—
5571	795943,94	1267244,10	Аналитический метод	0,50	—
5572	795882,44	1267216,21	Аналитический метод	0,50	—
5573	795783,73	1267171,60	Аналитический метод	0,50	—
5574	795722,83	1267143,83	Аналитический метод	0,50	—
5575	795659,99	1267116,13	Аналитический метод	0,50	—
5576	795631,55	1267104,25	Аналитический метод	0,50	—
5577	795594,29	1267086,70	Аналитический метод	0,50	—
5578	795540,97	1267063,73	Аналитический метод	0,50	—
5579	795513,53	1267051,18	Аналитический метод	0,50	—
5580	795441,12	1267019,24	Аналитический метод	0,50	—
5581	795398,15	1267001,74	Аналитический метод	0,50	—
5582	795345,23	1266979,26	Аналитический метод	0,50	—
5583	795301,31	1266961,24	Аналитический метод	0,50	—
5584	795174,37	1266903,25	Аналитический метод	0,50	—
5585	795109,16	1266872,85	Аналитический метод	0,50	—
5586	795065,05	1266853,70	Аналитический метод	0,50	—
5587	795004,23	1266826,42	Аналитический метод	0,50	—

ОПИСАНИЕ МЕСТОПОЛОЖЕНИЯ ГРАНИЦ

Публичный сервитут для использования земель и земельных участков в целях эксплуатации
объекта «Сооружение - производственно-технологический комплекс - магистральный
нефтепродуктопровод "Уфа-Камбарка" (линейная часть)»

(наименование объекта, местоположение границ которого описано)

Сведения о местоположении границ объекта

1	2	3	4	5	6
5588	794945,01	1266800,70	Аналитический метод	0,50	—
5589	794887,69	1266773,86	Аналитический метод	0,50	—
5590	794834,21	1266749,01	Аналитический метод	0,50	—
5591	794780,16	1266728,65	Аналитический метод	0,50	—
5592	794743,38	1266713,52	Аналитический метод	0,50	—
5593	794723,53	1266703,60	Аналитический метод	0,50	—
5594	794710,26	1266693,68	Аналитический метод	0,50	—
5595	794685,86	1266682,57	Аналитический метод	0,50	—
5596	794633,99	1266659,69	Аналитический метод	0,50	—
5597	794622,82	1266654,94	Аналитический метод	0,50	—
5598	794573,77	1266637,81	Аналитический метод	0,50	—
5599	794513,92	1266614,12	Аналитический метод	0,50	—
5600	794426,63	1266573,66	Аналитический метод	0,50	—
5601	794360,11	1266542,71	Аналитический метод	0,50	—
5602	794284,66	1266508,58	Аналитический метод	0,50	—
5603	794219,70	1266478,48	Аналитический метод	0,50	—
5604	794170,23	1266456,88	Аналитический метод	0,50	—
5605	794112,26	1266428,90	Аналитический метод	0,50	—
5606	794068,78	1266409,78	Аналитический метод	0,50	—
5607	794024,84	1266390,70	Аналитический метод	0,50	—
5608	793998,03	1266379,51	Аналитический метод	0,50	—
5609	793935,57	1266350,68	Аналитический метод	0,50	—
5610	793907,49	1266339,24	Аналитический метод	0,50	—
5611	793887,96	1266331,75	Аналитический метод	0,50	—
5612	793826,24	1266301,88	Аналитический метод	0,50	—
5613	793802,44	1266291,00	Аналитический метод	0,50	—
5614	793748,75	1266266,45	Аналитический метод	0,50	—
5615	793725,03	1266257,29	Аналитический метод	0,50	—
5616	793697,40	1266243,55	Аналитический метод	0,50	—
5617	793648,08	1266222,77	Аналитический метод	0,50	—
5618	793603,69	1266203,23	Аналитический метод	0,50	—
5619	793559,25	1266183,36	Аналитический метод	0,50	—
5620	793511,34	1266162,85	Аналитический метод	0,50	—
5621	793459,13	1266141,39	Аналитический метод	0,50	—
5622	793377,01	1266107,74	Аналитический метод	0,50	—
5623	793322,21	1266080,99	Аналитический метод	0,50	—
5624	793278,38	1266061,80	Аналитический метод	0,50	—
5625	793218,35	1266032,76	Аналитический метод	0,50	—
5626	793160,91	1266007,43	Аналитический метод	0,50	—
5627	793113,26	1265987,87	Аналитический метод	0,50	—
5628	793063,57	1265966,11	Аналитический метод	0,50	—
5629	793016,85	1265946,11	Аналитический метод	0,50	—
5630	792988,46	1265934,02	Аналитический метод	0,50	—
5631	792952,50	1265917,59	Аналитический метод	0,50	—
5632	792934,90	1265911,21	Аналитический метод	0,50	—
5633	792917,29	1265906,81	Аналитический метод	0,50	—
5634	792847,99	1265901,50	Аналитический метод	0,50	—
5635	792784,65	1265895,67	Аналитический метод	0,50	—
5636	792685,19	1265887,28	Аналитический метод	0,50	—
5637	792620,60	1265883,77	Аналитический метод	0,50	—
5638	792541,41	1265877,76	Аналитический метод	0,50	—
5639	792480,70	1265871,91	Аналитический метод	0,50	—

ОПИСАНИЕ МЕСТОПОЛОЖЕНИЯ ГРАНИЦ

Публичный сервитут для использования земель и земельных участков в целях эксплуатации
объекта «Сооружение - производственно-технологический комплекс - магистральный
нефтепродуктопровод "Уфа-Камбарка" (линейная часть)»

(наименование объекта, местоположение границ которого описано)

Сведения о местоположении границ объекта

1	2	3	4	5	6
5640	792411,94	1265866,30	Аналитический метод	0,50	—
5641	792328,01	1265854,99	Аналитический метод	0,50	—
5642	792275,17	1265846,96	Аналитический метод	0,50	—
5643	792211,87	1265840,45	Аналитический метод	0,50	—
5644	792170,76	1265835,23	Аналитический метод	0,50	—
5645	792135,28	1265831,81	Аналитический метод	0,50	—
5646	792109,20	1265829,94	Аналитический метод	0,50	—
5647	792069,89	1265826,01	Аналитический метод	0,50	—
5648	792023,20	1265826,22	Аналитический метод	0,50	—
5649	791991,20	1265819,84	Аналитический метод	0,50	—
5650	791966,33	1265810,83	Аналитический метод	0,50	—
5651	791931,96	1265798,49	Аналитический метод	0,50	—
5652	791883,30	1265773,95	Аналитический метод	0,50	—
5653	791823,30	1265743,41	Аналитический метод	0,50	—
5654	791762,54	1265713,23	Аналитический метод	0,50	—
5655	791726,45	1265695,41	Аналитический метод	0,50	—
5656	791672,68	1265669,10	Аналитический метод	0,50	—
5657	791625,12	1265643,70	Аналитический метод	0,50	—
5658	791549,37	1265606,13	Аналитический метод	0,50	—
5659	791502,53	1265582,50	Аналитический метод	0,50	—
5660	791477,05	1265569,25	Аналитический метод	0,50	—
5661	791503,38	1265526,59	Аналитический метод	0,50	—
5662	791525,19	1265537,93	Аналитический метод	0,50	—
5663	791571,66	1265561,37	Аналитический метод	0,50	—
5664	791647,68	1265599,07	Аналитический метод	0,50	—
5665	791695,84	1265624,79	Аналитический метод	0,50	—
5666	791748,46	1265650,51	Аналитический метод	0,50	—
5667	791784,71	1265668,42	Аналитический метод	0,50	—
5668	791845,87	1265698,79	Аналитический метод	0,50	—
5669	791905,94	1265729,37	Аналитический метод	0,50	—
5670	791953,05	1265753,13	Аналитический метод	0,50	—
5671	791983,25	1265763,78	Аналитический метод	0,50	—
5672	792006,33	1265772,14	Аналитический метод	0,50	—
5673	792030,00	1265776,62	Аналитический метод	0,50	—
5674	792073,43	1265776,11	Аналитический метод	0,50	—
5675	792113,14	1265780,09	Аналитический метод	0,50	—
5676	792139,18	1265781,96	Аналитический метод	0,50	—
5677	792175,93	1265785,50	Аналитический метод	0,50	—
5678	792217,87	1265790,81	Аналитический метод	0,50	—
5679	792280,88	1265797,28	Аналитический метод	0,50	—
5680	792334,90	1265805,46	Аналитический метод	0,50	—
5681	792417,96	1265816,66	Аналитический метод	0,50	—
5682	792485,31	1265822,13	Аналитический метод	0,50	—
5683	792545,46	1265827,92	Аналитический метод	0,50	—
5684	792623,59	1265833,86	Аналитический метод	0,50	—
5685	792688,28	1265837,38	Аналитический метод	0,50	—
5686	792788,94	1265845,86	Аналитический метод	0,50	—
5687	792852,38	1265851,69	Аналитический метод	0,50	—
5688	792927,38	1265857,79	Аналитический метод	0,50	—
5689	792949,22	1265863,36	Аналитический метод	0,50	—
5690	792973,14	1265872,14	Аналитический метод	0,50	—
5691	793008,35	1265888,15	Аналитический метод	0,50	—

ОПИСАНИЕ МЕСТОПОЛОЖЕНИЯ ГРАНИЦ

Публичный сервитут для использования земель и земельных участков в целях эксплуатации
объекта «Сооружение - производственно-технологический комплекс - магистральный
нефтепродуктопровод "Уфа-Камбарка" (линейная часть)»

(наименование объекта, местоположение границ которого описано)

Сведения о местоположении границ объекта

1	2	3	4	5	6
5692	793036,46	1265900,12	Аналитический метод	0,50	—
5693	793083,53	1265920,27	Аналитический метод	0,50	—
5694	793132,52	1265941,72	Аналитический метод	0,50	—
5695	793180,20	1265961,30	Аналитический метод	0,50	—
5696	793238,92	1265987,18	Аналитический метод	0,50	—
5697	793298,87	1266016,19	Аналитический метод	0,50	—
5698	793343,71	1266035,84	Аналитический метод	0,50	—
5699	793396,73	1266061,79	Аналитический метод	0,50	—
5700	793461,38	1266088,28	Аналитический метод	0,50	—
5701	793495,76	1266102,37	Аналитический метод	0,50	—
5702	793526,59	1266115,00	Аналитический метод	0,50	—
5703	793579,11	1266137,48	Аналитический метод	0,50	—
5704	793623,90	1266157,50	Аналитический метод	0,50	—
5705	793668,04	1266176,93	Аналитический метод	0,50	—
5706	793717,57	1266197,79	Аналитический метод	0,50	—
5707	793744,18	1266211,08	Аналитический метод	0,50	—
5708	793768,86	1266220,66	Аналитический метод	0,50	—
5709	793823,22	1266245,52	Аналитический метод	0,50	—
5710	793847,82	1266256,77	Аналитический метод	0,50	—
5711	793906,87	1266285,45	Аналитический метод	0,50	—
5712	793926,11	1266292,84	Аналитический метод	0,50	—
5713	793954,96	1266304,59	Аналитический метод	0,50	—
5714	794017,72	1266333,55	Аналитический метод	0,50	—
5715	794044,26	1266344,63	Аналитический метод	0,50	—
5716	794088,85	1266363,98	Аналитический метод	0,50	—
5717	794132,79	1266383,30	Аналитический метод	0,50	—
5718	794191,54	1266411,65	Аналитический метод	0,50	—
5719	794240,46	1266433,00	Аналитический метод	0,50	—
5720	794305,58	1266463,17	Аналитический метод	0,50	—
5721	794381,07	1266497,32	Аналитический метод	0,50	—
5722	794447,70	1266528,32	Аналитический метод	0,50	—
5723	794532,99	1266567,89	Аналитический метод	0,50	—
5724	794591,69	1266591,13	Аналитический метод	0,50	—
5725	794641,62	1266608,60	Аналитический метод	0,50	—
5726	794654,02	1266613,88	Аналитический метод	0,50	—
5727	794706,18	1266636,89	Аналитический метод	0,50	—
5728	794734,34	1266649,83	Аналитический метод	0,50	—
5729	794753,74	1266663,94	Аналитический метод	0,50	—
5730	794798,08	1266681,97	Аналитический метод	0,50	—
5731	794854,44	1266703,27	Аналитический метод	0,50	—
5732	794908,80	1266728,53	Аналитический метод	0,50	—
5733	794964,08	1266754,42	Аналитический метод	0,50	—
5734	795024,28	1266780,62	Аналитический метод	0,50	—
5735	795085,10	1266807,90	Аналитический метод	0,50	—
5736	795129,36	1266827,11	Аналитический метод	0,50	—
5737	795195,28	1266857,83	Аналитический метод	0,50	—
5738	795321,64	1266915,56	Аналитический метод	0,50	—
5739	795364,63	1266933,18	Аналитический метод	0,50	—
5740	795417,52	1266955,65	Аналитический метод	0,50	—
5741	795460,97	1266973,35	Аналитический метод	0,50	—
5742	795533,87	1267005,51	Аналитический метод	0,50	—
5743	795561,01	1267017,92	Аналитический метод	0,50	—

ОПИСАНИЕ МЕСТОПОЛОЖЕНИЯ ГРАНИЦ

**Публичный сервитут для использования земель и земельных участков в целях эксплуатации
объекта «Сооружение - производственно-технологический комплекс - магистральный
нефтепродуктопровод "Уфа-Камбарка" (линейная часть)»**

(наименование объекта, местоположение границ которого описано)

Сведения о местоположении границ объекта

1	2	3	4	5	6
5744	795614,46	1267040,95	Аналитический метод	0,50	—
5745	795651,35	1267058,33	Аналитический метод	0,50	—
5746	795679,46	1267070,07	Аналитический метод	0,50	—
5747	795705,80	1267081,59	Аналитический метод	0,50	—
5748	795743,21	1267098,17	Аналитический метод	0,50	—
5749	795804,43	1267126,09	Аналитический метод	0,50	—
5750	795903,05	1267170,66	Аналитический метод	0,50	—
5751	795964,18	1267198,38	Аналитический метод	0,50	—
5752	796032,30	1267228,30	Аналитический метод	0,50	—
5753	796105,11	1267261,43	Аналитический метод	0,50	—
5754	796153,74	1267282,71	Аналитический метод	0,50	—
5755	796210,58	1267306,72	Аналитический метод	0,50	—
5756	796263,73	1267329,89	Аналитический метод	0,50	—
5757	796307,47	1267348,47	Аналитический метод	0,50	—
5758	796344,95	1267364,39	Аналитический метод	0,50	—
5759	796404,16	1267390,11	Аналитический метод	0,50	—
5760	796433,88	1267401,58	Аналитический метод	0,50	—
5761	796472,92	1267418,14	Аналитический метод	0,50	—
5762	796515,86	1267436,23	Аналитический метод	0,50	—
5763	796546,24	1267449,22	Аналитический метод	0,50	—
5764	796558,02	1267452,43	Аналитический метод	0,50	—
5765	796570,02	1267451,47	Аналитический метод	0,50	—
5766	796575,78	1267447,69	Аналитический метод	0,50	—
5767	796589,27	1267437,13	Аналитический метод	0,50	—
5768	796598,78	1267429,49	Аналитический метод	0,50	—
5769	796609,43	1267417,39	Аналитический метод	0,50	—
5770	796619,84	1267399,96	Аналитический метод	0,50	—
5771	796629,07	1267381,54	Аналитический метод	0,50	—
5772	796642,75	1267351,63	Аналитический метод	0,50	—
5773	796655,95	1267320,12	Аналитический метод	0,50	—
5774	796673,40	1267277,94	Аналитический метод	0,50	—
5775	796697,00	1267220,57	Аналитический метод	0,50	—
5776	796710,53	1267192,41	Аналитический метод	0,50	—
5777	796719,22	1267168,95	Аналитический метод	0,50	—
5778	796733,58	1267133,46	Аналитический метод	0,50	—
5779	796754,57	1267083,80	Аналитический метод	0,50	—
5780	796775,50	1267034,21	Аналитический метод	0,50	—
5781	796796,66	1266982,66	Аналитический метод	0,50	—
5782	796824,02	1266917,01	Аналитический метод	0,50	—
5783	796849,63	1266854,87	Аналитический метод	0,50	—
5784	796877,46	1266786,39	Аналитический метод	0,50	—
5785	796894,27	1266748,13	Аналитический метод	0,50	—
5786	796913,80	1266701,53	Аналитический метод	0,50	—
5787	796937,02	1266648,24	Аналитический метод	0,50	—
5788	796956,64	1266607,32	Аналитический метод	0,50	—
5789	796964,98	1266595,48	Аналитический метод	0,50	—
5790	796969,66	1266590,47	Аналитический метод	0,50	—
5791	796983,39	1266579,67	Аналитический метод	0,50	—
5792	797002,08	1266568,66	Аналитический метод	0,50	—
5793	797028,09	1266556,26	Аналитический метод	0,50	—
5794	797089,09	1266526,21	Аналитический метод	0,50	—
5795	797148,80	1266498,68	Аналитический метод	0,50	—

ОПИСАНИЕ МЕСТОПОЛОЖЕНИЯ ГРАНИЦ

Публичный сервитут для использования земель и земельных участков в целях эксплуатации
 объекта «Сооружение - производственно-технологический комплекс - магистральный
 нефтепродуктопровод "Уфа-Камбарка" (линейная часть)»

(наименование объекта, местоположение границ которого описано)

Сведения о местоположении границ объекта

1	2	3	4	5	6
5796	797193,77	1266478,55	Аналитический метод	0,50	—
5797	797259,73	1266445,44	Аналитический метод	0,50	—
5798	797276,67	1266436,39	Аналитический метод	0,50	—
5799	797318,40	1266403,09	Аналитический метод	0,50	—
5800	797379,53	1266352,53	Аналитический метод	0,50	—
5801	797421,67	1266319,26	Аналитический метод	0,50	—
5802	797475,36	1266274,96	Аналитический метод	0,50	—
5803	797531,64	1266228,92	Аналитический метод	0,50	—
5804	797587,82	1266181,25	Аналитический метод	0,50	—
5805	797613,43	1266158,83	Аналитический метод	0,50	—
5806	797663,70	1266116,31	Аналитический метод	0,50	—
5807	797710,32	1266077,10	Аналитический метод	0,50	—
5808	797748,64	1266046,65	Аналитический метод	0,50	—
5809	797800,20	1266004,69	Аналитический метод	0,50	—
5810	797861,04	1265955,23	Аналитический метод	0,50	—
5811	797950,35	1265882,72	Аналитический метод	0,50	—
5812	798006,72	1265834,52	Аналитический метод	0,50	—
5813	798078,38	1265774,89	Аналитический метод	0,50	—
5814	798138,72	1265726,35	Аналитический метод	0,50	—
5815	798197,33	1265678,77	Аналитический метод	0,50	—
5816	798246,30	1265639,12	Аналитический метод	0,50	—
5817	798301,21	1265593,62	Аналитический метод	0,50	—
5818	798356,00	1265546,93	Аналитический метод	0,50	—
5819	798431,72	1265482,35	Аналитический метод	0,50	—
5820	798482,92	1265438,89	Аналитический метод	0,50	—
5821	798527,37	1265400,00	Аналитический метод	0,50	—
5822	798558,59	1265372,91	Аналитический метод	0,50	—
5823	798606,69	1265331,85	Аналитический метод	0,50	—
5824	798656,52	1265289,58	Аналитический метод	0,50	—
5825	798697,07	1265255,54	Аналитический метод	0,50	—
5826	798742,53	1265218,64	Аналитический метод	0,50	—
5827	798802,32	1265168,52	Аналитический метод	0,50	—
5828	798851,27	1265128,78	Аналитический метод	0,50	—
5829	798893,84	1265093,87	Аналитический метод	0,50	—
5830	798947,82	1265047,81	Аналитический метод	0,50	—
5831	799021,63	1264987,38	Аналитический метод	0,50	—
5832	799069,60	1264947,12	Аналитический метод	0,50	—
5833	799107,95	1264915,23	Аналитический метод	0,50	—
5834	799156,62	1264874,39	Аналитический метод	0,50	—
5835	799218,29	1264834,96	Аналитический метод	0,50	—
5836	799277,76	1264802,95	Аналитический метод	0,50	—
5837	799302,82	1264788,13	Аналитический метод	0,50	—
5838	799341,21	1264766,22	Аналитический метод	0,50	—
5839	799389,95	1264739,11	Аналитический метод	0,50	—
5840	799441,74	1264710,58	Аналитический метод	0,50	—
5841	799509,78	1264672,26	Аналитический метод	0,50	—
5842	799570,34	1264639,42	Аналитический метод	0,50	—
5843	799627,55	1264607,90	Аналитический метод	0,50	—
5844	799690,12	1264573,19	Аналитический метод	0,50	—
5845	799725,41	1264560,94	Аналитический метод	0,50	—
5846	799732,87	1264559,57	Аналитический метод	0,50	—
5847	799770,85	1264558,44	Аналитический метод	0,50	—

ОПИСАНИЕ МЕСТОПОЛОЖЕНИЯ ГРАНИЦ

**Публичный сервитут для использования земель и земельных участков в целях эксплуатации
объекта «Сооружение - производственно-технологический комплекс - магистральный
нефтепродуктопровод "Уфа-Камбарка" (линейная часть)»**

(наименование объекта, местоположение границ которого описано)

Сведения о местоположении границ объекта

1	2	3	4	5	6
5848	799837,54	1264557,48	Аналитический метод	0,50	—
5849	799878,57	1264556,32	Аналитический метод	0,50	—
5850	799902,17	1264555,90	Аналитический метод	0,50	—
5851	799932,08	1264554,70	Аналитический метод	0,50	—
5466	799950,71	1264552,81	Аналитический метод	0,50	—
5852	801604,73	1263940,82	Аналитический метод	0,50	—
5853	801608,28	1263943,65	Аналитический метод	0,50	—
5854	801641,67	1263976,95	Аналитический метод	0,50	—
5855	801596,82	1264003,27	Аналитический метод	0,50	—
5856	801546,65	1264027,87	Аналитический метод	0,50	—
5857	801396,37	1264088,93	Аналитический метод	0,50	—
5858	801351,96	1264106,39	Аналитический метод	0,50	—
5859	801341,19	1264110,03	Аналитический метод	0,50	—
5860	801320,92	1264117,23	Аналитический метод	0,50	—
5861	801274,45	1264134,65	Аналитический метод	0,50	—
5862	801234,28	1264148,17	Аналитический метод	0,50	—
5863	801159,75	1264175,32	Аналитический метод	0,50	—
5864	801092,17	1264199,51	Аналитический метод	0,50	—
5865	801033,01	1264220,71	Аналитический метод	0,50	—
5866	800955,52	1264249,52	Аналитический метод	0,50	—
5867	800911,72	1264265,77	Аналитический метод	0,50	—
5868	800884,15	1264277,22	Аналитический метод	0,50	—
5869	800852,56	1264290,79	Аналитический метод	0,50	—
5870	800799,62	1264313,12	Аналитический метод	0,50	—
5871	800743,20	1264334,90	Аналитический метод	0,50	—
5872	800658,90	1264366,86	Аналитический метод	0,50	—
5873	800591,53	1264392,79	Аналитический метод	0,50	—
5874	800498,70	1264428,90	Аналитический метод	0,50	—
5875	800382,82	1264471,82	Аналитический метод	0,50	—
5876	800339,01	1264488,24	Аналитический метод	0,50	—
5877	800281,73	1264511,22	Аналитический метод	0,50	—
5878	800222,70	1264534,51	Аналитический метод	0,50	—
5879	800153,10	1264560,31	Аналитический метод	0,50	—
5880	800081,93	1264588,17	Аналитический метод	0,50	—
5881	800022,76	1264606,95	Аналитический метод	0,50	—
5882	800015,47	1264608,12	Аналитический метод	0,50	—
5883	799998,29	1264608,29	Аналитический метод	0,50	—
5884	799990,85	1264607,34	Аналитический метод	0,50	—
5885	799989,49	1264607,14	Аналитический метод	0,50	—
5886	799996,18	1264584,34	Аналитический метод	0,50	—
5887	800000,38	1264557,70	Аналитический метод	0,50	—
5888	800011,24	1264558,16	Аналитический метод	0,50	—
5889	800064,48	1264541,31	Аналитический метод	0,50	—
5890	800135,51	1264513,51	Аналитический метод	0,50	—
5891	800205,08	1264487,72	Аналитический метод	0,50	—
5892	800263,31	1264464,74	Аналитический метод	0,50	—
5893	800320,66	1264441,73	Аналитический метод	0,50	—
5894	800321,19	1264441,52	Аналитический метод	0,50	—
5895	800365,41	1264424,95	Аналитический метод	0,50	—
5896	800481,15	1264382,09	Аналитический метод	0,50	—
5897	800573,53	1264346,14	Аналитический метод	0,50	—

ОПИСАНИЕ МЕСТОПОЛОЖЕНИЯ ГРАНИЦ

Публичный сервитут для использования земель и земельных участков в целях эксплуатации
 объекта «Сооружение - производственно-технологический комплекс - магистральный
 нефтепродуктопровод "Уфа-Камбарка" (линейная часть)»

(наименование объекта, местоположение границ которого описано)

Сведения о местоположении границ объекта

1	2	3	4	5	6
5898	800641,00	1264320,18	Аналитический метод	0,50	—
5899	800725,27	1264288,23	Аналитический метод	0,50	—
5900	800781,25	1264266,62	Аналитический метод	0,50	—
5901	800832,90	1264244,82	Аналитический метод	0,50	—
5902	800864,55	1264231,22	Аналитический метод	0,50	—
5903	800893,88	1264219,06	Аналитический метод	0,50	—
5904	800938,11	1264202,65	Аналитический метод	0,50	—
5905	801016,00	1264173,70	Аналитический метод	0,50	—
5906	801075,30	1264152,44	Аналитический метод	0,50	—
5907	801142,70	1264128,32	Аналитический метод	0,50	—
5908	801217,46	1264101,08	Аналитический метод	0,50	—
5909	801257,30	1264087,68	Аналитический метод	0,50	—
5910	801303,99	1264070,18	Аналитический метод	0,50	—
5911	801325,00	1264062,73	Аналитический метод	0,50	—
5912	801335,36	1264059,22	Аналитический метод	0,50	—
5913	801377,67	1264042,56	Аналитический метод	0,50	—
5914	801527,02	1263981,88	Аналитический метод	0,50	—
5915	801572,51	1263959,57	Аналитический метод	0,50	—
5852	801604,73	1263940,82	Аналитический метод	0,50	—
5916	814213,84	1258583,00	Аналитический метод	0,50	—
5917	814250,05	1258618,07	Аналитический метод	0,50	—
5918	814247,48	1258620,77	Аналитический метод	0,50	—
5919	814239,87	1258626,95	Аналитический метод	0,50	—
5920	814183,14	1258656,78	Аналитический метод	0,50	—
5921	814172,06	1258659,64	Аналитический метод	0,50	—
5922	814127,21	1258660,65	Аналитический метод	0,50	—
5923	814072,29	1258676,08	Аналитический метод	0,50	—
5924	814032,92	1258683,31	Аналитический метод	0,50	—
5925	813946,65	1258698,38	Аналитический метод	0,50	—
5926	813893,68	1258707,95	Аналитический метод	0,50	—
5927	813811,86	1258722,10	Аналитический метод	0,50	—
5928	813747,67	1258733,53	Аналитический метод	0,50	—
5929	813610,14	1258757,50	Аналитический метод	0,50	—
5930	813509,99	1258775,71	Аналитический метод	0,50	—
5931	813445,96	1258786,26	Аналитический метод	0,50	—
5932	813345,79	1258803,44	Аналитический метод	0,50	—
5933	813290,81	1258812,97	Аналитический метод	0,50	—
5934	813112,11	1258845,38	Аналитический метод	0,50	—
5935	813065,92	1258855,12	Аналитический метод	0,50	—
5936	812937,20	1258879,14	Аналитический метод	0,50	—
5937	812870,32	1258890,73	Аналитический метод	0,50	—
5938	812775,56	1258907,51	Аналитический метод	0,50	—
5939	812668,18	1258928,54	Аналитический метод	0,50	—
5940	812602,67	1258951,96	Аналитический метод	0,50	—
5941	812545,14	1258994,36	Аналитический метод	0,50	—
5942	812509,41	1259040,06	Аналитический метод	0,50	—
5943	812456,53	1259110,34	Аналитический метод	0,50	—
5944	812408,30	1259170,57	Аналитический метод	0,50	—
5945	812361,92	1259225,35	Аналитический метод	0,50	—
5946	812361,46	1259225,88	Аналитический метод	0,50	—
5947	812317,65	1259274,66	Аналитический метод	0,50	—

ОПИСАНИЕ МЕСТОПОЛОЖЕНИЯ ГРАНИЦ

Публичный сервитут для использования земель и земельных участков в целях эксплуатации
объекта «Сооружение - производственно-технологический комплекс - магистральный
нефтепродуктопровод "Уфа-Камбарка" (линейная часть)»

(наименование объекта, местоположение границ которого описано)

Сведения о местоположении границ объекта

1	2	3	4	5	6
5948	812269,78	1259319,69	Аналитический метод	0,50	—
5949	812198,61	1259374,84	Аналитический метод	0,50	—
5950	812142,60	1259411,98	Аналитический метод	0,50	—
5951	812064,43	1259456,50	Аналитический метод	0,50	—
5952	811990,52	1259492,27	Аналитический метод	0,50	—
5953	811936,70	1259518,68	Аналитический метод	0,50	—
5954	811883,31	1259543,34	Аналитический метод	0,50	—
5955	811825,86	1259571,04	Аналитический метод	0,50	—
5956	811680,88	1259645,76	Аналитический метод	0,50	—
5957	811636,54	1259669,63	Аналитический метод	0,50	—
5958	811516,44	1259731,66	Аналитический метод	0,50	—
5959	811443,61	1259767,93	Аналитический метод	0,50	—
5960	811381,07	1259798,34	Аналитический метод	0,50	—
5961	811318,97	1259830,70	Аналитический метод	0,50	—
5962	811229,56	1259878,69	Аналитический метод	0,50	—
5963	811121,74	1259935,27	Аналитический метод	0,50	—
5964	810991,76	1260002,03	Аналитический метод	0,50	—
5965	810834,84	1260083,33	Аналитический метод	0,50	—
5966	810755,42	1260124,65	Аналитический метод	0,50	—
5967	810664,77	1260171,22	Аналитический метод	0,50	—
5968	810589,42	1260209,70	Аналитический метод	0,50	—
5969	810536,97	1260236,09	Аналитический метод	0,50	—
5970	810466,30	1260271,75	Аналитический метод	0,50	—
5971	810369,90	1260320,70	Аналитический метод	0,50	—
5972	810176,46	1260417,44	Аналитический метод	0,50	—
5973	810057,87	1260479,07	Аналитический метод	0,50	—
5974	809965,06	1260526,19	Аналитический метод	0,50	—
5975	809916,08	1260550,87	Аналитический метод	0,50	—
5976	809826,49	1260597,33	Аналитический метод	0,50	—
5977	809710,24	1260657,60	Аналитический метод	0,50	—
5978	809598,75	1260716,56	Аналитический метод	0,50	—
5979	809539,14	1260747,03	Аналитический метод	0,50	—
5980	809488,50	1260769,90	Аналитический метод	0,50	—
5981	809481,36	1260771,91	Аналитический метод	0,50	—
5982	809264,49	1260799,37	Аналитический метод	0,50	—
5983	809099,81	1260821,03	Аналитический метод	0,50	—
5984	809036,94	1260828,82	Аналитический метод	0,50	—
5985	808862,73	1260846,38	Аналитический метод	0,50	—
5986	808733,24	1260859,28	Аналитический метод	0,50	—
5987	808634,43	1260869,53	Аналитический метод	0,50	—
5988	808485,34	1260883,61	Аналитический метод	0,50	—
5989	808366,68	1260896,20	Аналитический метод	0,50	—
5990	808295,13	1260902,14	Аналитический метод	0,50	—
5991	808186,13	1260913,13	Аналитический метод	0,50	—
5992	808094,02	1260922,21	Аналитический метод	0,50	—
5993	807957,01	1260935,13	Аналитический метод	0,50	—
5994	807860,90	1260946,55	Аналитический метод	0,50	—
5995	807808,51	1260952,83	Аналитический метод	0,50	—
5996	807743,74	1260961,69	Аналитический метод	0,50	—
5997	807652,56	1260986,40	Аналитический метод	0,50	—
5998	807580,35	1261006,77	Аналитический метод	0,50	—
5999	807511,23	1261025,87	Аналитический метод	0,50	—

ОПИСАНИЕ МЕСТОПОЛОЖЕНИЯ ГРАНИЦ

**Публичный сервитут для использования земель и земельных участков в целях эксплуатации
объекта «Сооружение - производственно-технологический комплекс - магистральный
нефтепродуктопровод "Уфа-Камбарка" (линейная часть)»**

(наименование объекта, местоположение границ которого описано)

Сведения о местоположении границ объекта

1	2	3	4	5	6
6000	807429,77	1261048,10	Аналитический метод	0,50	—
6001	807310,23	1261081,90	Аналитический метод	0,50	—
6002	807242,91	1261104,43	Аналитический метод	0,50	—
6003	807144,28	1261140,84	Аналитический метод	0,50	—
6004	807074,74	1261165,96	Аналитический метод	0,50	—
6005	807020,11	1261186,27	Аналитический метод	0,50	—
6006	806944,67	1261213,60	Аналитический метод	0,50	—
6007	806846,30	1261249,00	Аналитический метод	0,50	—
6008	806657,87	1261330,15	Аналитический метод	0,50	—
6009	806560,79	1261355,04	Аналитический метод	0,50	—
6010	806467,43	1261388,83	Аналитический метод	0,50	—
6011	806391,69	1261415,76	Аналитический метод	0,50	—
6012	806302,53	1261431,48	Аналитический метод	0,50	—
6013	806232,39	1261443,42	Аналитический метод	0,50	—
6014	806188,16	1261450,20	Аналитический метод	0,50	—
6015	806132,12	1261457,37	Аналитический метод	0,50	—
6016	806034,19	1261471,58	Аналитический метод	0,50	—
6017	805946,58	1261484,95	Аналитический метод	0,50	—
6018	805839,81	1261502,54	Аналитический метод	0,50	—
6019	805761,69	1261515,70	Аналитический метод	0,50	—
6020	805668,80	1261531,37	Аналитический метод	0,50	—
6021	805578,18	1261545,85	Аналитический метод	0,50	—
6022	805500,68	1261559,09	Аналитический метод	0,50	—
6023	805412,62	1261573,41	Аналитический метод	0,50	—
6024	805348,11	1261583,73	Аналитический метод	0,50	—
6025	805253,86	1261599,75	Аналитический метод	0,50	—
6026	805120,92	1261620,28	Аналитический метод	0,50	—
6027	804980,06	1261644,47	Аналитический метод	0,50	—
6028	804897,02	1261657,34	Аналитический метод	0,50	—
6029	804803,42	1261674,33	Аналитический метод	0,50	—
6030	804697,00	1261691,70	Аналитический метод	0,50	—
6031	804612,40	1261705,89	Аналитический метод	0,50	—
6032	804540,13	1261717,59	Аналитический метод	0,50	—
6033	804435,85	1261735,52	Аналитический метод	0,50	—
6034	804313,24	1261764,49	Аналитический метод	0,50	—
6035	804257,45	1261798,99	Аналитический метод	0,50	—
6036	804119,08	1261883,55	Аналитический метод	0,50	—
6037	803984,13	1261966,23	Аналитический метод	0,50	—
6038	803888,69	1262038,52	Аналитический метод	0,50	—
6039	803793,55	1262123,08	Аналитический метод	0,50	—
6040	803721,82	1262188,17	Аналитический метод	0,50	—
6041	803672,01	1262231,51	Аналитический метод	0,50	—
6042	803586,53	1262308,60	Аналитический метод	0,50	—
6043	803486,59	1262398,14	Аналитический метод	0,50	—
6044	803420,01	1262457,08	Аналитический метод	0,50	—
6045	803346,68	1262523,11	Аналитический метод	0,50	—
6046	803272,49	1262589,90	Аналитический метод	0,50	—
6047	803199,69	1262655,30	Аналитический метод	0,50	—
6048	803114,23	1262732,75	Аналитический метод	0,50	—
6049	803037,82	1262802,15	Аналитический метод	0,50	—
6050	802971,22	1262861,38	Аналитический метод	0,50	—
6051	802914,04	1262912,72	Аналитический метод	0,50	—

ОПИСАНИЕ МЕСТОПОЛОЖЕНИЯ ГРАНИЦ

Публичный сервитут для использования земель и земельных участков в целях эксплуатации
объекта «Сооружение - производственно-технологический комплекс - магистральный
нефтепродуктопровод "Уфа-Камбарка" (линейная часть)»

(наименование объекта, местоположение границ которого описано)

Сведения о местоположении границ объекта

1	2	3	4	5	6
6052	802886,26	1262936,57	Аналитический метод	0,50	—
6053	802826,01	1262993,64	Аналитический метод	0,50	—
6054	802758,65	1263058,02	Аналитический метод	0,50	—
6055	802692,36	1263143,06	Аналитический метод	0,50	—
6056	802640,48	1263210,00	Аналитический метод	0,50	—
6057	802580,41	1263287,25	Аналитический метод	0,50	—
6058	802537,73	1263341,83	Аналитический метод	0,50	—
6059	802482,48	1263414,36	Аналитический метод	0,50	—
6060	802424,00	1263486,25	Аналитический метод	0,50	—
6061	802409,94	1263507,73	Аналитический метод	0,50	—
6062	802398,59	1263523,99	Аналитический метод	0,50	—
6063	802379,65	1263552,14	Аналитический метод	0,50	—
6064	802373,76	1263558,30	Аналитический метод	0,50	—
6065	802340,14	1263583,13	Аналитический метод	0,50	—
6066	802331,61	1263587,21	Аналитический метод	0,50	—
6067	802282,99	1263599,92	Аналитический метод	0,50	—
6068	802214,37	1263623,58	Аналитический метод	0,50	—
6069	802200,57	1263628,31	Аналитический метод	0,50	—
6070	802155,07	1263650,54	Аналитический метод	0,50	—
6071	802072,48	1263703,45	Аналитический метод	0,50	—
6072	801989,10	1263756,48	Аналитический метод	0,50	—
6073	801921,64	1263799,73	Аналитический метод	0,50	—
6074	801851,87	1263844,38	Аналитический метод	0,50	—
6075	801781,44	1263888,92	Аналитический метод	0,50	—
6076	801725,13	1263924,45	Аналитический метод	0,50	—
6077	801678,13	1263954,03	Аналитический метод	0,50	—
6078	801652,63	1263968,08	Аналитический метод	0,50	—
6079	801616,47	1263934,20	Аналитический метод	0,50	—
6080	801616,35	1263934,10	Аналитический метод	0,50	—
6081	801629,91	1263926,35	Аналитический метод	0,50	—
6082	801651,12	1263911,95	Аналитический метод	0,50	—
6083	801698,46	1263882,16	Аналитический метод	0,50	—
6084	801754,75	1263846,64	Аналитический метод	0,50	—
6085	801825,09	1263802,16	Аналитический метод	0,50	—
6086	801894,67	1263757,63	Аналитический метод	0,50	—
6087	801962,16	1263714,36	Аналитический метод	0,50	—
6088	802045,61	1263661,29	Аналитический метод	0,50	—
6089	802130,30	1263607,06	Аналитический метод	0,50	—
6090	802182,88	1263581,52	Аналитический метод	0,50	—
6091	802198,16	1263576,29	Аналитический метод	0,50	—
6092	802269,42	1263551,78	Аналитический метод	0,50	—
6093	802314,31	1263540,05	Аналитический метод	0,50	—
6094	802340,58	1263520,65	Аналитический метод	0,50	—
6095	802357,23	1263495,90	Аналитический метод	0,50	—
6096	802368,31	1263480,03	Аналитический метод	0,50	—
6097	802384,40	1263455,70	Аналитический метод	0,50	—
6098	802443,44	1263383,11	Аналитический метод	0,50	—
6099	802498,05	1263311,41	Аналитический метод	0,50	—
6100	802540,99	1263256,48	Аналитический метод	0,50	—
6101	802600,97	1263179,35	Аналитический метод	0,50	—
6102	802652,86	1263112,40	Аналитический метод	0,50	—
6103	802722,79	1263023,14	Аналитический метод	0,50	—

ОПИСАНИЕ МЕСТОПОЛОЖЕНИЯ ГРАНИЦ

Публичный сервитут для использования земель и земельных участков в целях эксплуатации
объекта «Сооружение - производственно-технологический комплекс - магистральный
нефтепродуктопровод "Уфа-Камбарка" (линейная часть)»

(наименование объекта, местоположение границ которого описано)

Сведения о местоположении границ объекта

1	2	3	4	5	6
6104	802791,51	1262957,46	Аналитический метод	0,50	—
6105	802853,23	1262899,03	Аналитический метод	0,50	—
6106	802880,85	1262875,33	Аналитический метод	0,50	—
6107	802937,95	1262824,06	Аналитический метод	0,50	—
6108	803004,50	1262764,88	Аналитический метод	0,50	—
6109	803080,64	1262695,72	Аналитический метод	0,50	—
6110	803166,23	1262618,14	Аналитический метод	0,50	—
6111	803239,06	1262552,71	Аналитический метод	0,50	—
6112	803313,46	1262485,73	Аналитический метод	0,50	—
6113	803386,79	1262419,71	Аналитический метод	0,50	—
6114	803453,39	1262360,75	Аналитический метод	0,50	—
6115	803553,08	1262271,44	Аналитический метод	0,50	—
6116	803639,02	1262193,94	Аналитический метод	0,50	—
6117	803688,41	1262150,96	Аналитический метод	0,50	—
6118	803760,24	1262085,79	Аналитический метод	0,50	—
6119	803857,72	1261999,25	Аналитический метод	0,50	—
6120	803954,93	1261925,63	Аналитический метод	0,50	—
6121	804092,99	1261840,90	Аналитический метод	0,50	—
6122	804231,32	1261756,36	Аналитический метод	0,50	—
6123	804290,39	1261719,83	Аналитический метод	0,50	—
6124	804297,79	1261716,76	Аналитический метод	0,50	—
6125	804426,61	1261686,37	Аналитический метод	0,50	—
6126	804531,77	1261668,29	Аналитический метод	0,50	—
6127	804604,21	1261656,56	Аналитический метод	0,50	—
6128	804688,79	1261642,38	Аналитический метод	0,50	—
6129	804794,70	1261625,09	Аналитический метод	0,50	—
6130	804889,04	1261607,97	Аналитический метод	0,50	—
6131	804971,80	1261595,16	Аналитический метод	0,50	—
6132	805112,67	1261570,97	Аналитический метод	0,50	—
6133	805246,04	1261550,36	Аналитический метод	0,50	—
6134	805339,85	1261534,41	Аналитический метод	0,50	—
6135	805404,63	1261524,05	Аналитический метод	0,50	—
6136	805492,36	1261509,79	Аналитический метод	0,50	—
6137	805569,89	1261496,54	Аналитический метод	0,50	—
6138	805660,59	1261482,05	Аналитический метод	0,50	—
6139	805753,37	1261466,40	Аналитический метод	0,50	—
6140	805831,64	1261453,21	Аналитический метод	0,50	—
6141	805938,60	1261435,59	Аналитический метод	0,50	—
6142	806026,92	1261422,11	Аналитический метод	0,50	—
6143	806125,57	1261407,80	Аналитический метод	0,50	—
6144	806180,89	1261400,73	Аналитический метод	0,50	—
6145	806224,20	1261394,09	Аналитический метод	0,50	—
6146	806294,11	1261382,19	Аналитический метод	0,50	—
6147	806376,96	1261367,93	Аналитический метод	0,50	—
6148	806450,61	1261341,74	Аналитический метод	0,50	—
6149	806547,32	1261306,87	Аналитический метод	0,50	—
6150	806639,92	1261283,44	Аналитический метод	0,50	—
6151	806827,22	1261202,78	Аналитический метод	0,50	—
6152	806927,72	1261166,57	Аналитический метод	0,50	—
6153	807002,79	1261139,37	Аналитический метод	0,50	—
6154	807057,65	1261118,98	Аналитический метод	0,50	—
6155	807127,04	1261093,91	Аналитический метод	0,50	—

ОПИСАНИЕ МЕСТОПОЛОЖЕНИЯ ГРАНИЦ

Публичный сервитут для использования земель и земельных участков в целях эксплуатации
 объекта «Сооружение - производственно-технологический комплекс - магистральный
 нефтепродуктопровод "Уфа-Камбарка" (линейная часть)»

(наименование объекта, местоположение границ которого описано)

Сведения о местоположении границ объекта

1	2	3	4	5	6
6156	807226,68	1261057,13	Аналитический метод	0,50	—
6157	807294,93	1261034,29	Аналитический метод	0,50	—
6158	807416,50	1260999,89	Аналитический метод	0,50	—
6159	807497,95	1260977,66	Аналитический метод	0,50	—
6160	807566,84	1260958,63	Аналитический метод	0,50	—
6161	807639,36	1260938,17	Аналитический метод	0,50	—
6162	807735,37	1260912,37	Аналитический метод	0,50	—
6163	807801,94	1260903,26	Аналитический метод	0,50	—
6164	807854,97	1260896,91	Аналитический метод	0,50	—
6165	807952,01	1260885,38	Аналитический метод	0,50	—
6166	808089,29	1260872,43	Аналитический метод	0,50	—
6167	808181,14	1260863,38	Аналитический метод	0,50	—
6168	808290,78	1260852,33	Аналитический метод	0,50	—
6169	808361,69	1260846,45	Аналитический метод	0,50	—
6170	808480,50	1260833,84	Аналитический метод	0,50	—
6171	808629,62	1260819,76	Аналитический метод	0,50	—
6172	808728,13	1260809,54	Аналитический метод	0,50	—
6173	808857,73	1260796,63	Аналитический метод	0,50	—
6174	809031,08	1260779,16	Аналитический метод	0,50	—
6175	809093,57	1260771,42	Аналитический метод	0,50	—
6176	809258,03	1260749,79	Аналитический метод	0,50	—
6177	809471,36	1260722,78	Аналитический метод	0,50	—
6178	809516,93	1260702,23	Аналитический метод	0,50	—
6179	809575,53	1260672,28	Аналитический метод	0,50	—
6180	809686,92	1260613,37	Аналитический метод	0,50	—
6181	809803,62	1260552,87	Аналитический метод	0,50	—
6182	809893,45	1260506,28	Аналитический метод	0,50	—
6183	809942,53	1260481,55	Аналитический метод	0,50	—
6184	810035,13	1260434,54	Аналитический метод	0,50	—
6185	810153,63	1260372,96	Аналитический метод	0,50	—
6186	810347,27	1260276,12	Аналитический метод	0,50	—
6187	810443,75	1260227,13	Аналитический метод	0,50	—
6188	810514,46	1260191,44	Аналитический метод	0,50	—
6189	810566,92	1260165,06	Аналитический метод	0,50	—
6190	810641,96	1260126,73	Аналитический метод	0,50	—
6191	810732,52	1260080,20	Аналитический метод	0,50	—
6192	810811,82	1260038,94	Аналитический метод	0,50	—
6193	810968,80	1259957,61	Аналитический метод	0,50	—
6194	811098,80	1259890,84	Аналитический метод	0,50	—
6195	811206,02	1259834,58	Аналитический метод	0,50	—
6196	811295,46	1259786,57	Аналитический метод	0,50	—
6197	811358,28	1259753,84	Аналитический метод	0,50	—
6198	811421,43	1259723,12	Аналитический метод	0,50	—
6199	811493,66	1259687,15	Аналитический метод	0,50	—
6200	811613,03	1259625,51	Аналитический метод	0,50	—
6201	811657,38	1259601,63	Аналитический метод	0,50	—
6202	811803,25	1259526,45	Аналитический метод	0,50	—
6203	811862,16	1259498,03	Аналитический метод	0,50	—
6204	811915,47	1259473,41	Аналитический метод	0,50	—
6205	811968,56	1259447,35	Аналитический метод	0,50	—
6206	812040,42	1259412,64	Аналитический метод	0,50	—
6207	812116,99	1259369,02	Аналитический метод	0,50	—

ОПИСАНИЕ МЕСТОПОЛОЖЕНИЯ ГРАНИЦ

Публичный сервитут для использования земель и земельных участков в целях эксплуатации
 объекта «Сооружение - производственно-технологический комплекс - магистральный
 нефтепродуктопровод "Уфа-Камбарка" (линейная часть)»

(наименование объекта, местоположение границ которого описано)

Сведения о местоположении границ объекта

1	2	3	4	5	6
6208	812168,75	1259334,72	Аналитический метод	0,50	—
6209	812236,40	1259282,44	Аналитический метод	0,50	—
6210	812282,61	1259238,97	Аналитический метод	0,50	—
6211	812323,99	1259192,78	Аналитический метод	0,50	—
6212	812369,92	1259138,53	Аналитический метод	0,50	—
6213	812417,26	1259079,39	Аналитический метод	0,50	—
6214	812469,59	1259009,82	Аналитический метод	0,50	—
6215	812507,85	1258960,87	Аналитический метод	0,50	—
6216	812512,72	1258956,14	Аналитический метод	0,50	—
6217	812582,38	1258906,12	Аналитический метод	0,50	—
6218	812656,72	1258879,84	Аналитический метод	0,50	—
6219	812766,17	1258858,40	Аналитический метод	0,50	—
6220	812861,74	1258841,47	Аналитический метод	0,50	—
6221	812928,50	1258829,90	Аналитический метод	0,50	—
6222	813056,45	1258806,02	Аналитический метод	0,50	—
6223	813102,84	1258796,24	Аналитический метод	0,50	—
6224	813282,17	1258763,72	Аналитический метод	0,50	—
6225	813337,27	1258754,17	Аналитический метод	0,50	—
6226	813437,74	1258736,94	Аналитический метод	0,50	—
6227	813501,65	1258726,41	Аналитический метод	0,50	—
6228	813601,29	1258708,29	Аналитический метод	0,50	—
6229	813738,95	1258684,30	Аналитический метод	0,50	—
6230	813803,28	1258672,85	Аналитический метод	0,50	—
6231	813885,07	1258658,70	Аналитический метод	0,50	—
6232	813937,98	1258649,14	Аналитический метод	0,50	—
6233	814024,25	1258634,07	Аналитический метод	0,50	—
6234	814059,91	1258627,62	Аналитический метод	0,50	—
6235	814116,73	1258611,66	Аналитический метод	0,50	—
6236	814122,93	1258610,74	Аналитический метод	0,50	—
6237	814165,06	1258609,79	Аналитический метод	0,50	—
6238	814212,17	1258585,02	Аналитический метод	0,50	—
5916	814213,84	1258583,00	Аналитический метод	0,50	—
6239	818735,07	1256247,22	Аналитический метод	0,50	—
6240	818777,92	1256272,85	Аналитический метод	0,50	—
6241	818774,22	1256277,14	Аналитический метод	0,50	—
6242	818769,09	1256286,05	Аналитический метод	0,50	—
6243	818765,10	1256293,33	Аналитический метод	0,50	—
6244	818748,80	1256319,58	Аналитический метод	0,50	—
6245	818745,80	1256323,49	Аналитический метод	0,50	—
6246	818722,72	1256348,10	Аналитический метод	0,50	—
6247	818707,51	1256361,77	Аналитический метод	0,50	—
6248	818703,39	1256364,74	Аналитический метод	0,50	—
6249	818695,87	1256368,66	Аналитический метод	0,50	—
6250	818671,82	1256380,95	Аналитический метод	0,50	—
6251	818583,44	1256419,66	Аналитический метод	0,50	—
6252	818489,01	1256459,96	Аналитический метод	0,50	—
6253	818396,46	1256499,24	Аналитический метод	0,50	—
6254	818303,25	1256539,20	Аналитический метод	0,50	—
6255	818211,58	1256579,75	Аналитический метод	0,50	—
6256	818118,77	1256621,17	Аналитический метод	0,50	—
6257	818027,21	1256661,20	Аналитический метод	0,50	—

ОПИСАНИЕ МЕСТОПОЛОЖЕНИЯ ГРАНИЦ

Публичный сервитут для использования земель и земельных участков в целях эксплуатации
объекта «Сооружение - производственно-технологический комплекс - магистральный
нефтепродуктопровод "Уфа-Камбарка" (линейная часть)»

(наименование объекта, местоположение границ которого описано)

Сведения о местоположении границ объекта

1	2	3	4	5	6
6258	817943,18	1256697,56	Аналитический метод	0,50	—
6259	817902,82	1256715,21	Аналитический метод	0,50	—
6260	817840,79	1256741,54	Аналитический метод	0,50	—
6261	817726,06	1256790,58	Аналитический метод	0,50	—
6262	817499,66	1256889,77	Аналитический метод	0,50	—
6263	817335,59	1256959,72	Аналитический метод	0,50	—
6264	817203,58	1257015,33	Аналитический метод	0,50	—
6265	817122,95	1257051,38	Аналитический метод	0,50	—
6266	817056,38	1257079,47	Аналитический метод	0,50	—
6267	816976,65	1257114,05	Аналитический метод	0,50	—
6268	816802,23	1257191,77	Аналитический метод	0,50	—
6269	816696,74	1257239,46	Аналитический метод	0,50	—
6270	816594,14	1257287,55	Аналитический метод	0,50	—
6271	816502,81	1257330,91	Аналитический метод	0,50	—
6272	816448,11	1257356,63	Аналитический метод	0,50	—
6273	816377,79	1257395,90	Аналитический метод	0,50	—
6274	816272,99	1257456,17	Аналитический метод	0,50	—
6275	816191,51	1257501,27	Аналитический метод	0,50	—
6276	816052,82	1257580,91	Аналитический метод	0,50	—
6277	815980,23	1257621,00	Аналитический метод	0,50	—
6278	815870,63	1257682,93	Аналитический метод	0,50	—
6279	815784,06	1257730,25	Аналитический метод	0,50	—
6280	815695,39	1257780,77	Аналитический метод	0,50	—
6281	815649,18	1257808,07	Аналитический метод	0,50	—
6282	815565,34	1257857,20	Аналитический метод	0,50	—
6283	815479,12	1257905,90	Аналитический метод	0,50	—
6284	815391,03	1257955,13	Аналитический метод	0,50	—
6285	815314,18	1257998,33	Аналитический метод	0,50	—
6286	815246,82	1258037,49	Аналитический метод	0,50	—
6287	815152,76	1258092,33	Аналитический метод	0,50	—
6288	815103,83	1258120,20	Аналитический метод	0,50	—
6289	815047,09	1258152,52	Аналитический метод	0,50	—
6290	814987,98	1258185,51	Аналитический метод	0,50	—
6291	814930,37	1258216,58	Аналитический метод	0,50	—
6292	814855,13	1258260,33	Аналитический метод	0,50	—
6293	814768,70	1258310,66	Аналитический метод	0,50	—
6294	814703,80	1258345,95	Аналитический метод	0,50	—
6295	814644,36	1258378,33	Аналитический метод	0,50	—
6296	814594,82	1258406,70	Аналитический метод	0,50	—
6297	814547,03	1258434,41	Аналитический метод	0,50	—
6298	814492,79	1258465,43	Аналитический метод	0,50	—
6299	814436,77	1258497,78	Аналитический метод	0,50	—
6300	814391,77	1258524,61	Аналитический метод	0,50	—
6301	814342,43	1258554,66	Аналитический метод	0,50	—
6302	814292,73	1258580,14	Аналитический метод	0,50	—
6303	814278,24	1258592,90	Аналитический метод	0,50	—
6304	814266,97	1258602,29	Аналитический метод	0,50	—
6305	814230,84	1258567,31	Аналитический метод	0,50	—
6306	814245,46	1258555,14	Аналитический метод	0,50	—
6307	814262,04	1258540,54	Аналитический метод	0,50	—
6308	814267,17	1258537,06	Аналитический метод	0,50	—
6309	814317,71	1258511,18	Аналитический метод	0,50	—

ОПИСАНИЕ МЕСТОПОЛОЖЕНИЯ ГРАНИЦ

Публичный сервитут для использования земель и земельных участков в целях эксплуатации
 объекта «Сооружение - производственно-технологический комплекс - магистральный
 нефтепродуктопровод "Уфа-Камбарка" (линейная часть)»

(наименование объекта, местоположение границ которого описано)

Сведения о местоположении границ объекта

1	2	3	4	5	6
6310	814365,86	1258481,85	Аналитический метод	0,50	—
6311	814411,62	1258454,57	Аналитический метод	0,50	—
6312	814467,65	1258422,20	Аналитический метод	0,50	—
6313	814522,06	1258391,09	Аналитический метод	0,50	—
6314	814569,91	1258363,35	Аналитический метод	0,50	—
6315	814619,74	1258334,81	Аналитический метод	0,50	—
6316	814679,89	1258302,04	Аналитический метод	0,50	—
6317	814744,49	1258266,91	Аналитический метод	0,50	—
6318	814829,99	1258217,11	Аналитический метод	0,50	—
6319	814906,28	1258172,77	Аналитический метод	0,50	—
6320	814963,77	1258141,76	Аналитический метод	0,50	—
6321	815022,63	1258108,91	Аналитический метод	0,50	—
6322	815079,09	1258076,76	Аналитический метод	0,50	—
6323	815127,69	1258049,07	Аналитический метод	0,50	—
6324	815221,68	1257994,27	Аналитический метод	0,50	—
6325	815289,52	1257954,84	Аналитический метод	0,50	—
6326	815366,61	1257911,50	Аналитический метод	0,50	—
6327	815454,67	1257862,28	Аналитический метод	0,50	—
6328	815540,23	1257813,96	Аналитический метод	0,50	—
6329	815623,79	1257764,99	Аналитический метод	0,50	—
6330	815670,13	1257737,62	Аналитический метод	0,50	—
6331	815759,50	1257686,70	Аналитический метод	0,50	—
6332	815846,49	1257639,14	Аналитический метод	0,50	—
6333	815955,96	1257577,28	Аналитический метод	0,50	—
6334	816028,10	1257537,45	Аналитический метод	0,50	—
6335	816166,78	1257457,81	Аналитический метод	0,50	—
6336	816248,24	1257412,73	Аналитический метод	0,50	—
6337	816353,27	1257352,32	Аналитический метод	0,50	—
6338	816424,49	1257312,55	Аналитический метод	0,50	—
6339	816481,49	1257285,69	Аналитический метод	0,50	—
6340	816572,86	1257242,30	Аналитический метод	0,50	—
6341	816675,67	1257194,11	Аналитический метод	0,50	—
6342	816781,81	1257146,12	Аналитический метод	0,50	—
6343	816956,64	1257068,22	Аналитический метод	0,50	—
6344	817036,60	1257033,54	Аналитический метод	0,50	—
6345	817102,79	1257005,63	Аналитический метод	0,50	—
6346	817183,42	1256969,58	Аналитический метод	0,50	—
6347	817315,72	1256913,84	Аналитический метод	0,50	—
6348	817379,88	1256885,81	Аналитический метод	0,50	—
6349	817479,78	1256843,89	Аналитический метод	0,50	—
6350	817706,30	1256744,65	Аналитический метод	0,50	—
6351	817821,16	1256695,55	Аналитический метод	0,50	—
6352	817883,16	1256669,24	Аналитический метод	0,50	—
6353	817923,28	1256651,70	Аналитический метод	0,50	—
6354	818007,23	1256615,36	Аналитический метод	0,50	—
6355	818098,48	1256575,47	Аналитический метод	0,50	—
6356	818191,24	1256534,07	Аналитический метод	0,50	—
6357	818283,16	1256493,42	Аналитический метод	0,50	—
6358	818376,89	1256453,23	Аналитический метод	0,50	—
6359	818469,46	1256413,95	Аналитический метод	0,50	—
6360	818563,50	1256373,81	Аналитический метод	0,50	—
6361	818649,73	1256336,09	Аналитический метод	0,50	—

ОПИСАНИЕ МЕСТОПОЛОЖЕНИЯ ГРАНИЦ

**Публичный сервитут для использования земель и земельных участков в целях эксплуатации
объекта «Сооружение - производственно-технологический комплекс - магистральный
нефтепродуктопровод "Уфа-Камбарка" (линейная часть)»**

(наименование объекта, местоположение границ которого описано)

Сведения о местоположении границ объекта

1	2	3	4	5	6
6362	818676,62	1256322,32	Аналитический метод	0,50	—
6363	818687,02	1256313,07	Аналитический метод	0,50	—
6364	818707,63	1256291,10	Аналитический метод	0,50	—
6365	818722,23	1256267,58	Аналитический метод	0,50	—
6366	818725,60	1256261,38	Аналитический метод	0,50	—
6239	818735,07	1256247,22	Аналитический метод	0,50	—
6367	819897,76	1255862,66	Аналитический метод	0,50	—
6368	819912,45	1255910,47	Аналитический метод	0,50	—
6369	819902,58	1255913,26	Аналитический метод	0,50	—
6370	819804,18	1255939,40	Аналитический метод	0,50	—
6371	819735,02	1255958,28	Аналитический метод	0,50	—
6372	819708,54	1255965,12	Аналитический метод	0,50	—
6373	819610,27	1255991,15	Аналитический метод	0,50	—
6374	819513,82	1256016,91	Аналитический метод	0,50	—
6375	819416,34	1256043,01	Аналитический метод	0,50	—
6376	819318,57	1256068,68	Аналитический метод	0,50	—
6377	819273,95	1256081,03	Аналитический метод	0,50	—
6378	819221,02	1256095,69	Аналитический метод	0,50	—
6379	819170,41	1256107,95	Аналитический метод	0,50	—
6380	819126,52	1256119,29	Аналитический метод	0,50	—
6381	819087,03	1256130,02	Аналитический метод	0,50	—
6382	819028,12	1256144,47	Аналитический метод	0,50	—
6383	818956,97	1256162,35	Аналитический метод	0,50	—
6384	818890,12	1256178,88	Аналитический метод	0,50	—
6385	818856,28	1256187,02	Аналитический метод	0,50	—
6386	818826,08	1256199,26	Аналитический метод	0,50	—
6387	818810,04	1256212,64	Аналитический метод	0,50	—
6388	818807,50	1256216,26	Аналитический метод	0,50	—
6389	818805,76	1256219,83	Аналитический метод	0,50	—
6390	818763,08	1256194,20	Аналитический метод	0,50	—
6391	818766,42	1256187,74	Аналитический метод	0,50	—
6392	818772,45	1256179,49	Аналитический метод	0,50	—
6393	818775,81	1256176,08	Аналитический метод	0,50	—
6394	818800,57	1256155,91	Аналитический метод	0,50	—
6395	818842,77	1256138,84	Аналитический метод	0,50	—
6396	818878,20	1256130,32	Аналитический метод	0,50	—
6397	818944,83	1256113,84	Аналитический метод	0,50	—
6398	819016,01	1256095,96	Аналитический метод	0,50	—
6399	819074,22	1256081,68	Аналитический метод	0,50	—
6400	819113,87	1256070,91	Аналитический метод	0,50	—
6401	819158,09	1256059,49	Аналитический метод	0,50	—
6402	819208,07	1256047,40	Аналитический метод	0,50	—
6403	819260,39	1256032,91	Аналитический метод	0,50	—
6404	819305,39	1256020,45	Аналитический метод	0,50	—
6405	819403,58	1255994,66	Аналитический метод	0,50	—
6406	819500,91	1255968,61	Аналитический метод	0,50	—
6407	819597,39	1255942,84	Аналитический метод	0,50	—
6408	819695,96	1255916,72	Аналитический метод	0,50	—
6409	819722,35	1255909,91	Аналитический метод	0,50	—
6410	819791,26	1255891,10	Аналитический метод	0,50	—
6411	819889,54	1255864,99	Аналитический метод	0,50	—

ОПИСАНИЕ МЕСТОПОЛОЖЕНИЯ ГРАНИЦ

Публичный сервитут для использования земель и земельных участков в целях эксплуатации
 объекта «Сооружение - производственно-технологический комплекс - магистральный
 нефтепродуктопровод "Уфа-Камбарка" (линейная часть)»

(наименование объекта, местоположение границ которого описано)

Сведения о местоположении границ объекта

1	2	3	4	5	6
6367	819897,76	1255862,66	Аналитический метод	0,50	—
6412	823936,64	1253352,78	Аналитический метод	0,50	—
6413	823970,72	1253389,20	Аналитический метод	0,50	—
6414	823929,81	1253441,03	Аналитический метод	0,50	—
6415	823926,35	1253444,64	Аналитический метод	0,50	—
6416	823909,85	1253458,71	Аналитический метод	0,50	—
6417	823872,26	1253501,61	Аналитический метод	0,50	—
6418	823812,29	1253568,74	Аналитический метод	0,50	—
6419	823772,20	1253613,96	Аналитический метод	0,50	—
6420	823741,90	1253648,30	Аналитический метод	0,50	—
6421	823710,06	1253683,71	Аналитический метод	0,50	—
6422	823675,14	1253721,57	Аналитический метод	0,50	—
6423	823618,14	1253781,66	Аналитический метод	0,50	—
6424	823599,21	1253801,60	Аналитический метод	0,50	—
6425	823535,66	1253870,42	Аналитический метод	0,50	—
6426	823500,42	1253906,41	Аналитический метод	0,50	—
6427	823463,88	1253947,09	Аналитический метод	0,50	—
6428	823435,85	1253978,95	Аналитический метод	0,50	—
6429	823389,85	1254036,76	Аналитический метод	0,50	—
6430	823359,48	1254064,00	Аналитический метод	0,50	—
6431	823318,19	1254090,94	Аналитический метод	0,50	—
6432	823296,04	1254100,09	Аналитический метод	0,50	—
6433	823257,67	1254108,03	Аналитический метод	0,50	—
6434	823183,87	1254121,07	Аналитический метод	0,50	—
6435	823140,37	1254129,65	Аналитический метод	0,50	—
6436	823109,10	1254139,12	Аналитический метод	0,50	—
6437	823076,39	1254155,99	Аналитический метод	0,50	—
6438	823004,57	1254207,78	Аналитический метод	0,50	—
6439	822945,40	1254259,63	Аналитический метод	0,50	—
6440	822893,43	1254310,52	Аналитический метод	0,50	—
6441	822853,88	1254351,05	Аналитический метод	0,50	—
6442	822816,33	1254390,51	Аналитический метод	0,50	—
6443	822769,09	1254446,55	Аналитический метод	0,50	—
6444	822742,23	1254498,17	Аналитический метод	0,50	—
6445	822713,95	1254575,23	Аналитический метод	0,50	—
6446	822699,76	1254623,64	Аналитический метод	0,50	—
6447	822690,58	1254666,24	Аналитический метод	0,50	—
6448	822668,73	1254741,71	Аналитический метод	0,50	—
6449	822652,34	1254794,17	Аналитический метод	0,50	—
6450	822642,78	1254827,78	Аналитический метод	0,50	—
6451	822627,77	1254884,67	Аналитический метод	0,50	—
6452	822609,02	1254939,71	Аналитический метод	0,50	—
6453	822580,95	1254968,97	Аналитический метод	0,50	—
6454	822543,49	1254986,43	Аналитический метод	0,50	—
6455	822506,64	1255002,69	Аналитический метод	0,50	—
6456	822458,38	1255023,78	Аналитический метод	0,50	—
6457	822400,14	1255047,81	Аналитический метод	0,50	—
6458	822360,28	1255065,27	Аналитический метод	0,50	—
6459	822324,98	1255080,91	Аналитический метод	0,50	—
6460	822272,64	1255102,29	Аналитический метод	0,50	—
6461	822265,68	1255104,03	Аналитический метод	0,50	—

ОПИСАНИЕ МЕСТОПОЛОЖЕНИЯ ГРАНИЦ

Публичный сервитут для использования земель и земельных участков в целях эксплуатации
 объекта «Сооружение - производственно-технологический комплекс - магистральный
 нефтепродуктопровод "Уфа-Камбарка" (линейная часть)»

(наименование объекта, местоположение границ которого описано)

Сведения о местоположении границ объекта

1	2	3	4	5	6
6462	822163,86	1255114,10	Аналитический метод	0,50	—
6463	822100,56	1255108,97	Аналитический метод	0,50	—
6464	822035,61	1255101,98	Аналитический метод	0,50	—
6465	821969,33	1255093,70	Аналитический метод	0,50	—
6466	821913,32	1255084,96	Аналитический метод	0,50	—
6467	821862,56	1255076,54	Аналитический метод	0,50	—
6468	821785,53	1255065,47	Аналитический метод	0,50	—
6469	821726,47	1255056,13	Аналитический метод	0,50	—
6470	821697,07	1255052,20	Аналитический метод	0,50	—
6471	821641,33	1255044,38	Аналитический метод	0,50	—
6472	821592,56	1255036,45	Аналитический метод	0,50	—
6473	821511,44	1255024,93	Аналитический метод	0,50	—
6474	821471,82	1255025,47	Аналитический метод	0,50	—
6475	821451,37	1255031,10	Аналитический метод	0,50	—
6476	821424,59	1255043,61	Аналитический метод	0,50	—
6477	821336,19	1255086,68	Аналитический метод	0,50	—
6478	821293,56	1255107,33	Аналитический метод	0,50	—
6479	821244,21	1255130,35	Аналитический метод	0,50	—
6480	821108,79	1255195,12	Аналитический метод	0,50	—
6481	821064,38	1255217,51	Аналитический метод	0,50	—
6482	821021,61	1255240,23	Аналитический метод	0,50	—
6483	820957,32	1255275,24	Аналитический метод	0,50	—
6484	820892,58	1255313,92	Аналитический метод	0,50	—
6485	820840,42	1255349,27	Аналитический метод	0,50	—
6486	820811,11	1255370,81	Аналитический метод	0,50	—
6487	820756,39	1255434,50	Аналитический метод	0,50	—
6488	820725,82	1255474,41	Аналитический метод	0,50	—
6489	820696,62	1255513,03	Аналитический метод	0,50	—
6490	820668,48	1255550,03	Аналитический метод	0,50	—
6491	820636,46	1255593,60	Аналитический метод	0,50	—
6492	820572,78	1255678,19	Аналитический метод	0,50	—
6493	820509,31	1255737,73	Аналитический метод	0,50	—
6494	820452,33	1255759,05	Аналитический метод	0,50	—
6495	820375,44	1255780,39	Аналитический метод	0,50	—
6496	820341,93	1255789,40	Аналитический метод	0,50	—
6497	820291,51	1255803,19	Аналитический метод	0,50	—
6498	820200,75	1255833,47	Аналитический метод	0,50	—
6499	820148,22	1255848,74	Аналитический метод	0,50	—
6500	820097,80	1255862,49	Аналитический метод	0,50	—
6501	820043,05	1255876,23	Аналитический метод	0,50	—
6502	819999,80	1255887,10	Аналитический метод	0,50	—
6503	819923,14	1255907,53	Аналитический метод	0,50	—
6504	819922,89	1255907,19	Аналитический метод	0,50	—
6505	819908,42	1255859,70	Аналитический метод	0,50	—
6506	819987,43	1255838,65	Аналитический метод	0,50	—
6507	820030,88	1255827,73	Аналитический метод	0,50	—
6508	820084,89	1255814,18	Аналитический метод	0,50	—
6509	820134,48	1255800,66	Аналитический метод	0,50	—
6510	820185,40	1255785,88	Аналитический метод	0,50	—
6511	820277,65	1255755,15	Аналитический метод	0,50	—
6512	820328,90	1255741,13	Аналитический метод	0,50	—
6513	820362,20	1255732,17	Аналитический метод	0,50	—

ОПИСАНИЕ МЕСТОПОЛОЖЕНИЯ ГРАНИЦ

**Публичный сервитут для использования земель и земельных участков в целях эксплуатации
объекта «Сооружение - производственно-технологический комплекс - магистральный
нефтепродуктопровод "Уфа-Камбарка" (линейная часть)»**

(наименование объекта, местоположение границ которого описано)

Сведения о местоположении границ объекта

1	2	3	4	5	6
6514	820436,06	1255711,76	Аналитический метод	0,50	—
6515	820483,37	1255694,38	Аналитический метод	0,50	—
6516	820534,11	1255646,43	Аналитический метод	0,50	—
6517	820596,43	1255563,64	Аналитический метод	0,50	—
6518	820628,56	1255519,92	Аналитический метод	0,50	—
6519	820656,76	1255482,86	Аналитический метод	0,50	—
6520	820685,98	1255444,20	Аналитический метод	0,50	—
6521	820718,01	1255402,45	Аналитический метод	0,50	—
6522	820779,21	1255332,21	Аналитический метод	0,50	—
6523	820811,97	1255308,14	Аналитический метод	0,50	—
6524	820866,33	1255271,36	Аналитический метод	0,50	—
6525	820932,97	1255231,56	Аналитический метод	0,50	—
6526	820997,81	1255196,25	Аналитический метод	0,50	—
6527	821041,63	1255172,99	Аналитический метод	0,50	—
6528	821086,98	1255150,13	Аналитический метод	0,50	—
6529	821222,96	1255085,08	Аналитический метод	0,50	—
6530	821272,26	1255062,09	Аналитический метод	0,50	—
6531	821314,37	1255041,69	Аналитический метод	0,50	—
6532	821403,24	1254998,40	Аналитический метод	0,50	—
6533	821432,12	1254984,91	Аналитический метод	0,50	—
6534	821461,65	1254976,42	Аналитический метод	0,50	—
6535	821467,94	1254975,52	Аналитический метод	0,50	—
6536	821516,55	1254975,16	Аналитический метод	0,50	—
6537	821599,83	1254986,98	Аналитический метод	0,50	—
6538	821649,08	1254994,98	Аналитический метод	0,50	—
6539	821703,77	1255002,65	Аналитический метод	0,50	—
6540	821733,39	1255006,61	Аналитический метод	0,50	—
6541	821793,17	1255016,06	Аналитический метод	0,50	—
6542	821870,47	1255027,17	Аналитический метод	0,50	—
6543	821921,16	1255035,58	Аналитический метод	0,50	—
6544	821975,91	1255044,13	Аналитический метод	0,50	—
6545	822041,60	1255052,34	Аналитический метод	0,50	—
6546	822105,59	1255059,22	Аналитический метод	0,50	—
6547	822163,64	1255064,00	Аналитический метод	0,50	—
6548	822257,09	1255054,64	Аналитический метод	0,50	—
6549	822305,06	1255035,04	Аналитический метод	0,50	—
6550	822340,07	1255019,53	Аналитический метод	0,50	—
6551	822380,82	1255001,69	Аналитический метод	0,50	—
6552	822440,68	1254977,01	Аналитический метод	0,50	—
6553	822486,00	1254957,15	Аналитический метод	0,50	—
6554	822522,68	1254940,97	Аналитический метод	0,50	—
6555	822553,55	1254926,67	Аналитический метод	0,50	—
6556	822565,38	1254914,10	Аналитический метод	0,50	—
6557	822579,63	1254871,16	Аналитический метод	0,50	—
6558	822594,62	1254814,33	Аналитический метод	0,50	—
6559	822604,52	1254779,56	Аналитический метод	0,50	—
6560	822620,93	1254727,04	Аналитический метод	0,50	—
6561	822641,89	1254654,86	Аналитический метод	0,50	—
6562	822651,52	1254610,45	Аналитический метод	0,50	—
6563	822666,72	1254558,79	Аналитический метод	0,50	—
6564	822697,13	1254476,51	Аналитический метод	0,50	—
6565	822726,01	1254421,01	Аналитический метод	0,50	—

ОПИСАНИЕ МЕСТОПОЛОЖЕНИЯ ГРАНИЦ

Публичный сервитут для использования земель и земельных участков в целях эксплуатации
объекта «Сооружение - производственно-технологический комплекс - магистральный
нефтепродуктопровод "Уфа-Камбарка" (линейная часть)»

(наименование объекта, местоположение границ которого описано)

Сведения о местоположении границ объекта

1	2	3	4	5	6
6566	822779,59	1254356,59	Аналитический метод	0,50	—
6567	822817,77	1254316,47	Аналитический метод	0,50	—
6568	822858,25	1254275,00	Аналитический метод	0,50	—
6569	822911,93	1254222,48	Аналитический метод	0,50	—
6570	822974,37	1254167,92	Аналитический метод	0,50	—
6571	823048,66	1254114,34	Аналитический метод	0,50	—
6572	823092,42	1254091,92	Аналитический метод	0,50	—
6573	823129,47	1254080,83	Аналитический метод	0,50	—
6574	823174,93	1254071,87	Аналитический метод	0,50	—
6575	823248,36	1254058,91	Аналитический метод	0,50	—
6576	823279,28	1254052,91	Аналитический метод	0,50	—
6577	823296,89	1254045,64	Аналитический метод	0,50	—
6578	823327,77	1254025,30	Аналитический метод	0,50	—
6579	823352,11	1254003,89	Аналитический метод	0,50	—
6580	823397,90	1253946,38	Аналитический метод	0,50	—
6581	823426,43	1253913,96	Аналитический метод	0,50	—
6582	823464,32	1253871,81	Аналитический метод	0,50	—
6583	823499,17	1253836,23	Аналитический метод	0,50	—
6584	823562,59	1253767,56	Аналитический метод	0,50	—
6585	823581,68	1253747,43	Аналитический метод	0,50	—
6586	823638,50	1253687,54	Аналитический метод	0,50	—
6587	823672,99	1253650,16	Аналитический метод	0,50	—
6588	823704,48	1253615,13	Аналитический метод	0,50	—
6589	823734,76	1253580,82	Аналитический метод	0,50	—
6590	823774,97	1253535,46	Аналитический метод	0,50	—
6591	823834,74	1253468,56	Аналитический метод	0,50	—
6592	823876,03	1253421,85	Аналитический метод	0,50	—
6593	823891,99	1253408,23	Аналитический метод	0,50	—
6594	823931,54	1253357,88	Аналитический метод	0,50	—
6412	823936,64	1253352,78	Аналитический метод	0,50	—

3. Сведения о характерных точках части (частей) границы объекта

Обозначение характерных точек части границы	Координаты, м		Метод определения координат характерной точки	Средняя квадратическая погрешность положения характерной точки (M_t), м	Описание обозначения точки на местности (при наличии)
	X	Y			
1	2	3	4	5	6
Часть № —					
—	—	—	—	—	—

ОПИСАНИЕ МЕСТОПОЛОЖЕНИЯ ГРАНИЦ
Публичный сервитут для использования земель и земельных участков в целях эксплуатации объекта «Сооружение - производственно-технологический комплекс - магистральный нефтепродуктопровод "Уфа-Камбарка" (линейная часть)»
(наименование объекта, местоположение границ которого описано)

Схема расположения границ публичного сервитута

Основной лист

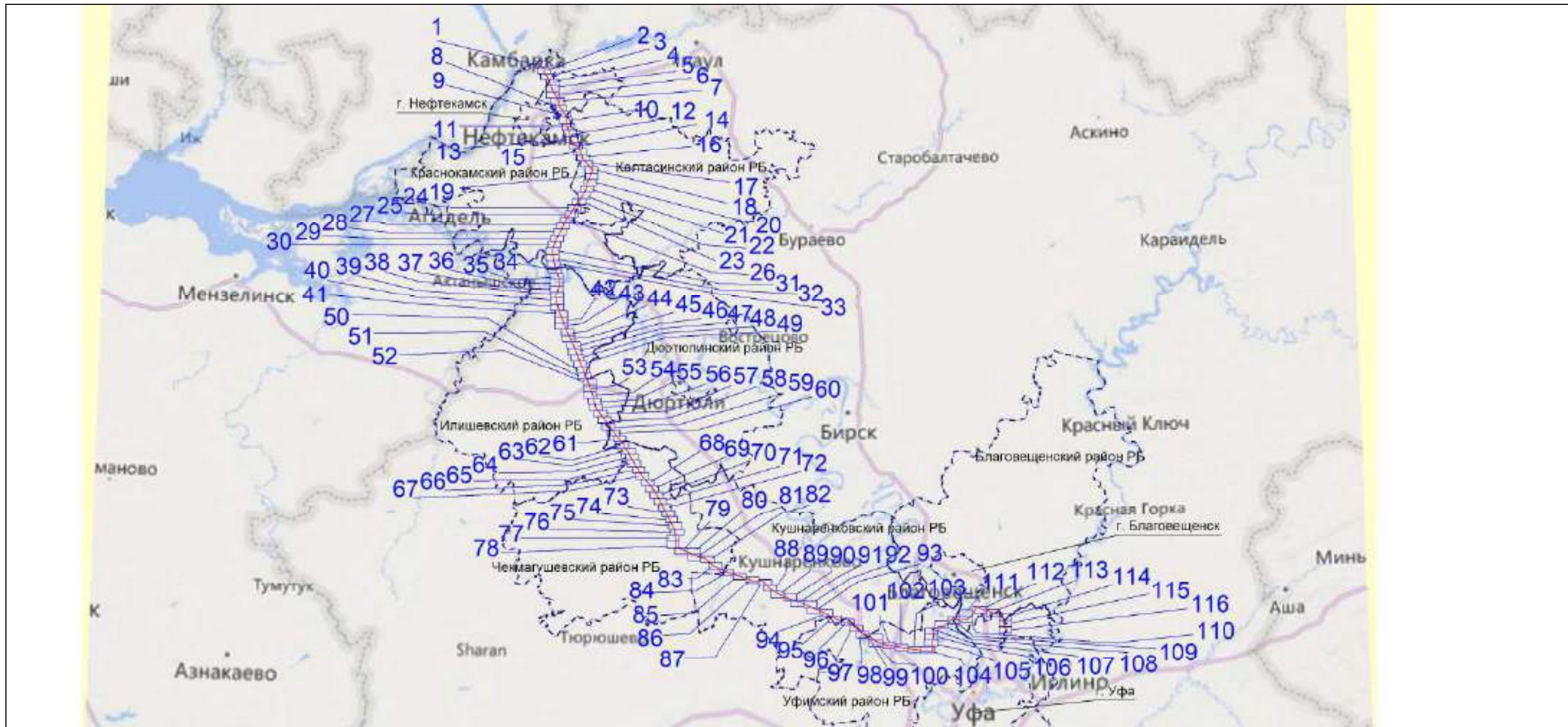

Масштаб 1: 1036869

Используемые условные знаки и обозначения:

- область выносного листа,
1 номер выносного листа.

Остальные используемые условные знаки и обозначения: приведены на странице №252.

Подпись *Назаров Д. А.* Дата 13 июня 2022 г.

Место для оттиска печати (при наличии) лица, составившего описание местоположения границ объекта



ОПИСАНИЕ МЕСТОПОЛОЖЕНИЯ ГРАНИЦ

Публичный сервитут для использования земель и земельных участков в целях эксплуатации объекта «Сооружение - производственно-технологический комплекс - магистральный нефтепродуктопровод "Уфа-Камбарка" (линейная часть)»

(наименование объекта, местоположение границ которого описано)

Схема расположения границ публичного сервитута

Выносной лист №1

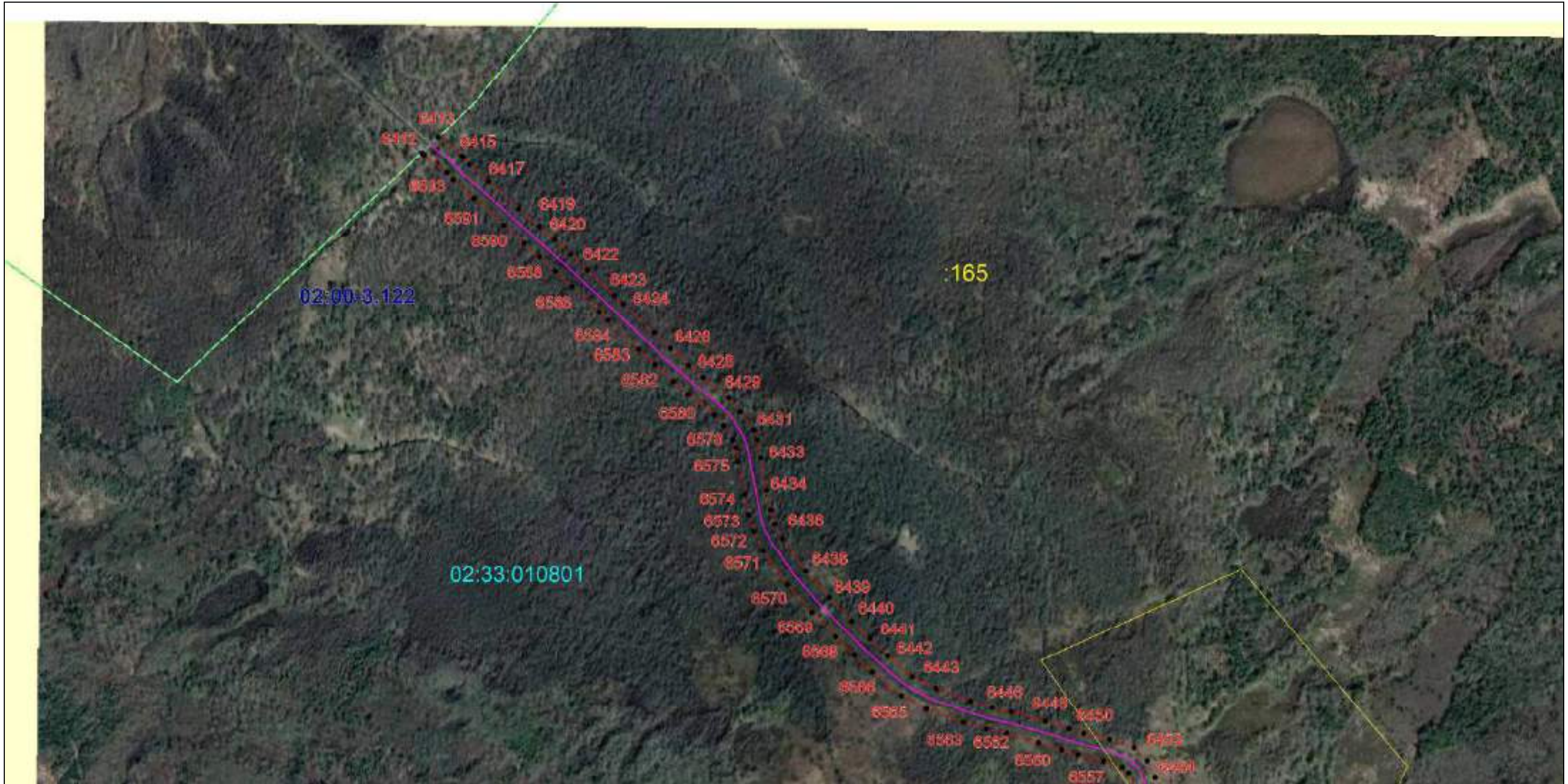

Масштаб 1:9000

Используемые условные знаки и обозначения: приведены на странице №252.
 Подпись _____ Назаров Д. А. Дата 13 июня 2022 г.

Место для оттиска печати (при наличии) лица, составившего описание местоположения границ объекта



ОПИСАНИЕ МЕСТОПОЛОЖЕНИЯ ГРАНИЦ
Публичный сервитут для использования земель и земельных участков в целях эксплуатации объекта «Сооружение - производственно-технологический комплекс - магистральный нефтепродуктопровод "Уфа-Камбарка" (линейная часть)»
(наименование объекта, местоположение границ которого описано)

Схема расположения границ публичного сервитута

Выносной лист №2

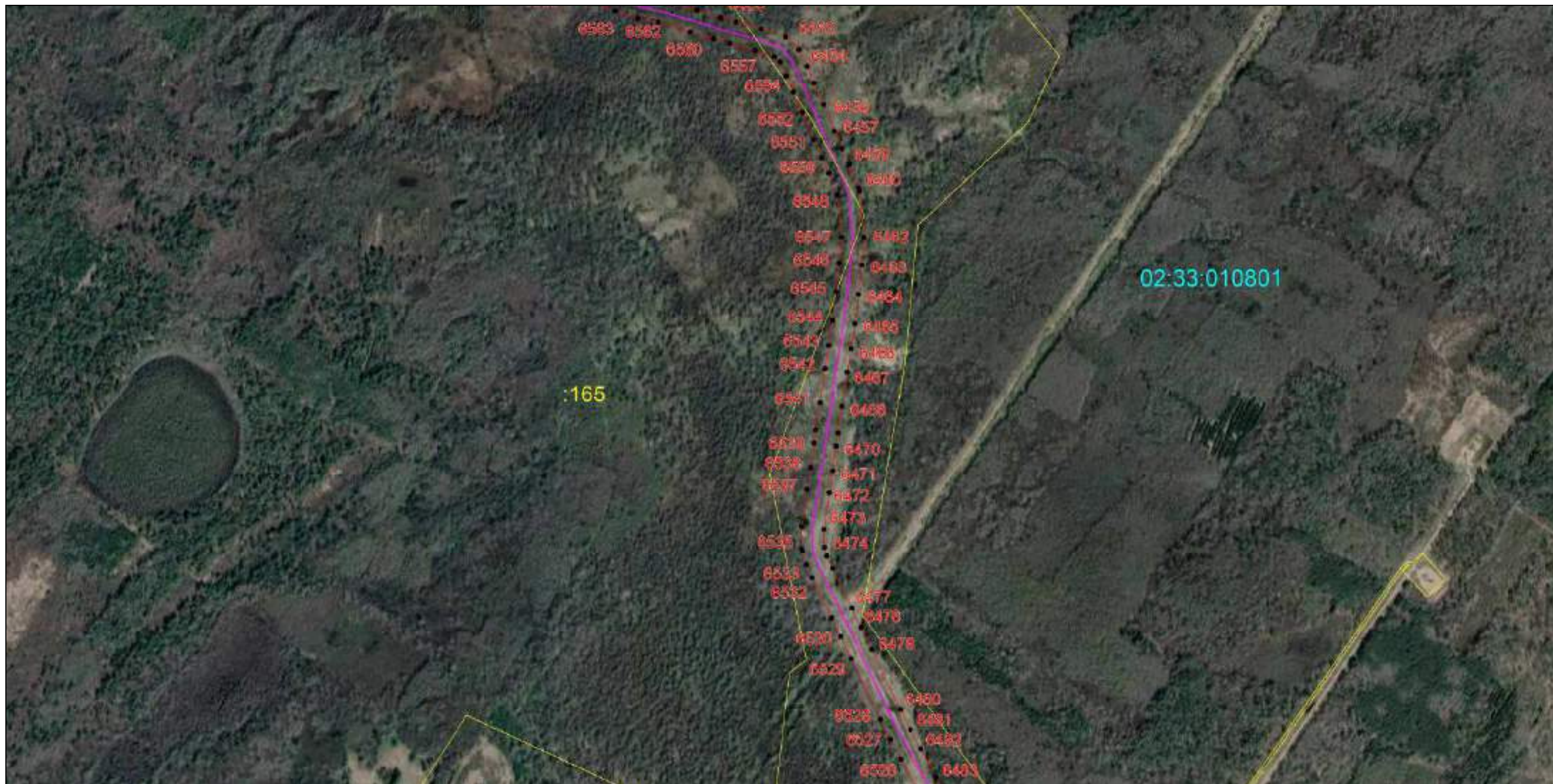

Масштаб 1:9000

Используемые условные знаки и обозначения: приведены на странице №252.

Подпись *Назаров Д. А.* Дата 13 июня 2022 г.

Место для оттиска печати (при наличии) лица, составившего описание местоположения границ объекта



ОПИСАНИЕ МЕСТОПОЛОЖЕНИЯ ГРАНИЦ
Публичный сервитут для использования земель и земельных участков в целях эксплуатации объекта «Сооружение - производственно-технологический комплекс - магистральный нефтепродуктопровод "Уфа-Камбарка" (линейная часть)»
(наименование объекта, местоположение границ которого описано)

Схема расположения границ публичного сервитута

Выносной лист №3

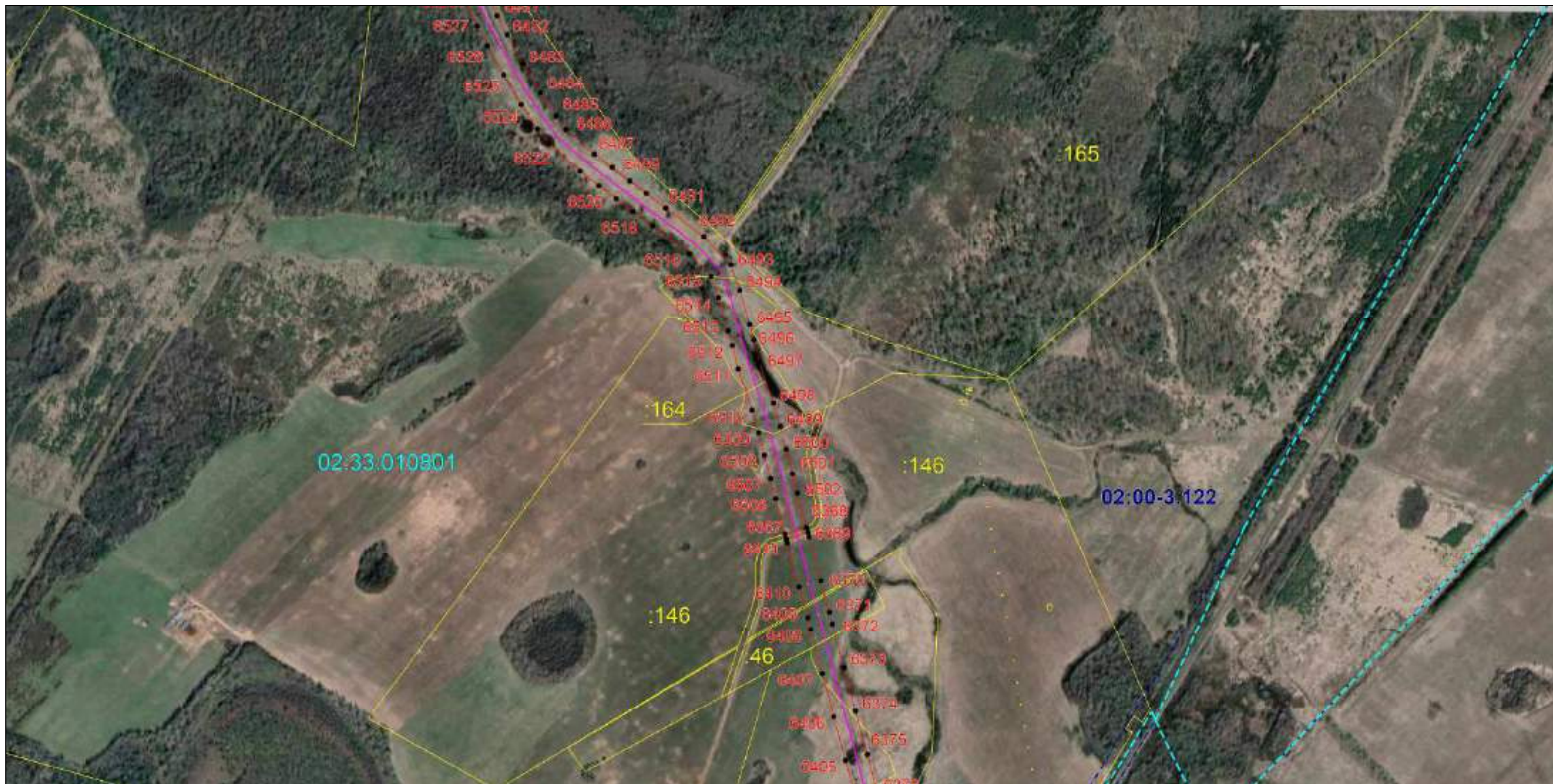

Масштаб 1:9000

Используемые условные знаки и обозначения: приведены на странице №252.

Подпись Назаров Д. А. Дата 13 июня 2022 г.

Место для оттиска печати (при наличии) лица, составившего описание местоположения границ объекта



ОПИСАНИЕ МЕСТОПОЛОЖЕНИЯ ГРАНИЦ
Публичный сервитут для использования земель и земельных участков в целях эксплуатации объекта «Сооружение - производственно-технологический комплекс - магистральный нефтепродуктопровод "Уфа-Камбарка" (линейная часть)»
(наименование объекта, местоположение границ которого описано)

Схема расположения границ публичного сервитута

Выносной лист №4



Масштаб 1:9000

Используемые условные знаки и обозначения: приведены на странице №252.

Подпись *Назаров Д. А.* Дата 13 июня 2022 г.

Место для оттиска печати (при наличии) лица, составившего описание местоположения границ объекта



ОПИСАНИЕ МЕСТОПОЛОЖЕНИЯ ГРАНИЦ
Публичный сервитут для использования земель и земельных участков в целях эксплуатации объекта «Сооружение - производственно-технологический комплекс - магистральный нефтепродуктопровод "Уфа-Камбарка" (линейная часть)»
(наименование объекта, местоположение границ которого описано)

Схема расположения границ публичного сервитута

Выносной лист №5



Масштаб 1:9000

Используемые условные знаки и обозначения: приведены на странице №252.

Подпись *Назаров Д. А.* Дата 13 июня 2022 г.

Место для оттиска печати (при наличии) лица, составившего описание местоположения границ объекта



ОПИСАНИЕ МЕСТОПОЛОЖЕНИЯ ГРАНИЦ
Публичный сервитут для использования земель и земельных участков в целях эксплуатации объекта «Сооружение - производственно-технологический комплекс - магистральный нефтепродуктопровод "Уфа-Камбарка" (линейная часть)»
(наименование объекта, местоположение границ которого описано)

Схема расположения границ публичного сервитута

Выносной лист №6

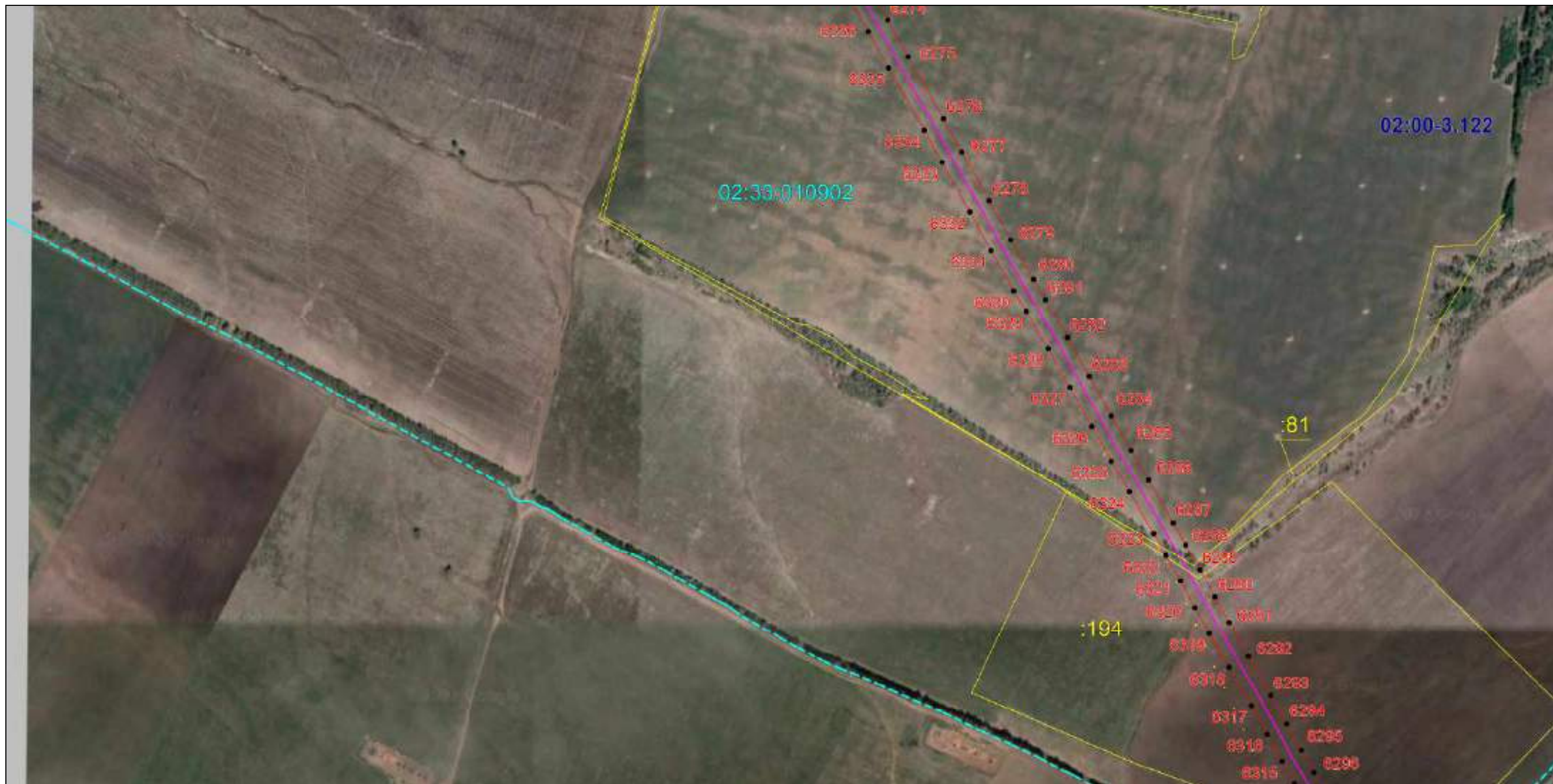

Масштаб 1:9000

Используемые условные знаки и обозначения: приведены на странице №252.

Подпись  Назаров Д. А. Дата 13 июня 2022 г.

Место для оттиска печати (при наличии) лица, составившего описание местоположения границ объекта



ОПИСАНИЕ МЕСТОПОЛОЖЕНИЯ ГРАНИЦ
Публичный сервитут для использования земель и земельных участков в целях эксплуатации объекта «Сооружение - производственно-технологический комплекс - магистральный нефтепродуктопровод "Уфа-Камбарка" (линейная часть)»
(наименование объекта, местоположение границ которого описано)

Схема расположения границ публичного сервитута

Выносной лист №7



Масштаб 1:9000

Используемые условные знаки и обозначения: приведены на странице №252.

Подпись *Назаров Д. А.* Дата 13 июня 2022 г.

Место для оттиска печати (при наличии) лица, составившего описание местоположения границ объекта



ОПИСАНИЕ МЕСТОПОЛОЖЕНИЯ ГРАНИЦ
Публичный сервитут для использования земель и земельных участков в целях эксплуатации объекта «Сооружение - производственно-технологический комплекс - магистральный нефтепродуктопровод "Уфа-Камбарка" (линейная часть)»
(наименование объекта, местоположение границ которого описано)

Схема расположения границ публичного сервитута

Выносной лист №8



Масштаб 1:9000

Используемые условные знаки и обозначения: приведены на странице №252.

Подпись Назаров Д. А. Дата 13 июня 2022 г.

Место для оттиска печати (при наличии) лица, составившего описание местоположения границ объекта



ОПИСАНИЕ МЕСТОПОЛОЖЕНИЯ ГРАНИЦ
Публичный сервитут для использования земель и земельных участков в целях эксплуатации объекта «Сооружение - производственно-технологический комплекс - магистральный нефтепродуктопровод "Уфа-Камбарка" (линейная часть)»
(наименование объекта, местоположение границ которого описано)

Схема расположения границ публичного сервитута

Выносной лист №9



Масштаб 1:9000

Используемые условные знаки и обозначения: приведены на странице №252.

Подпись _____ Назаров Д. А. Дата 13 июня 2022 г.

Место для оттиска печати (при наличии) лица, составившего описание местоположения границ объекта



ОПИСАНИЕ МЕСТОПОЛОЖЕНИЯ ГРАНИЦ
Публичный сервитут для использования земель и земельных участков в целях эксплуатации объекта «Сооружение - производственно-технологический комплекс - магистральный нефтепродуктопровод "Уфа-Камбарка" (линейная часть)»
(наименование объекта, местоположение границ которого описано)

Схема расположения границ публичного сервитута

Выносной лист №10



Масштаб 1:9000

Используемые условные знаки и обозначения: приведены на странице №252.

Подпись *Назаров Д. А.* Дата 13 июня 2022 г.

Место для оттиска печати (при наличии) лица, составившего описание местоположения границ объекта



ОПИСАНИЕ МЕСТОПОЛОЖЕНИЯ ГРАНИЦ
Публичный сервитут для использования земель и земельных участков в целях эксплуатации объекта «Сооружение - производственно-технологический комплекс - магистральный нефтепродуктопровод "Уфа-Камбарка" (линейная часть)»
(наименование объекта, местоположение границ которого описано)

Схема расположения границ публичного сервитута

Выносной лист №11

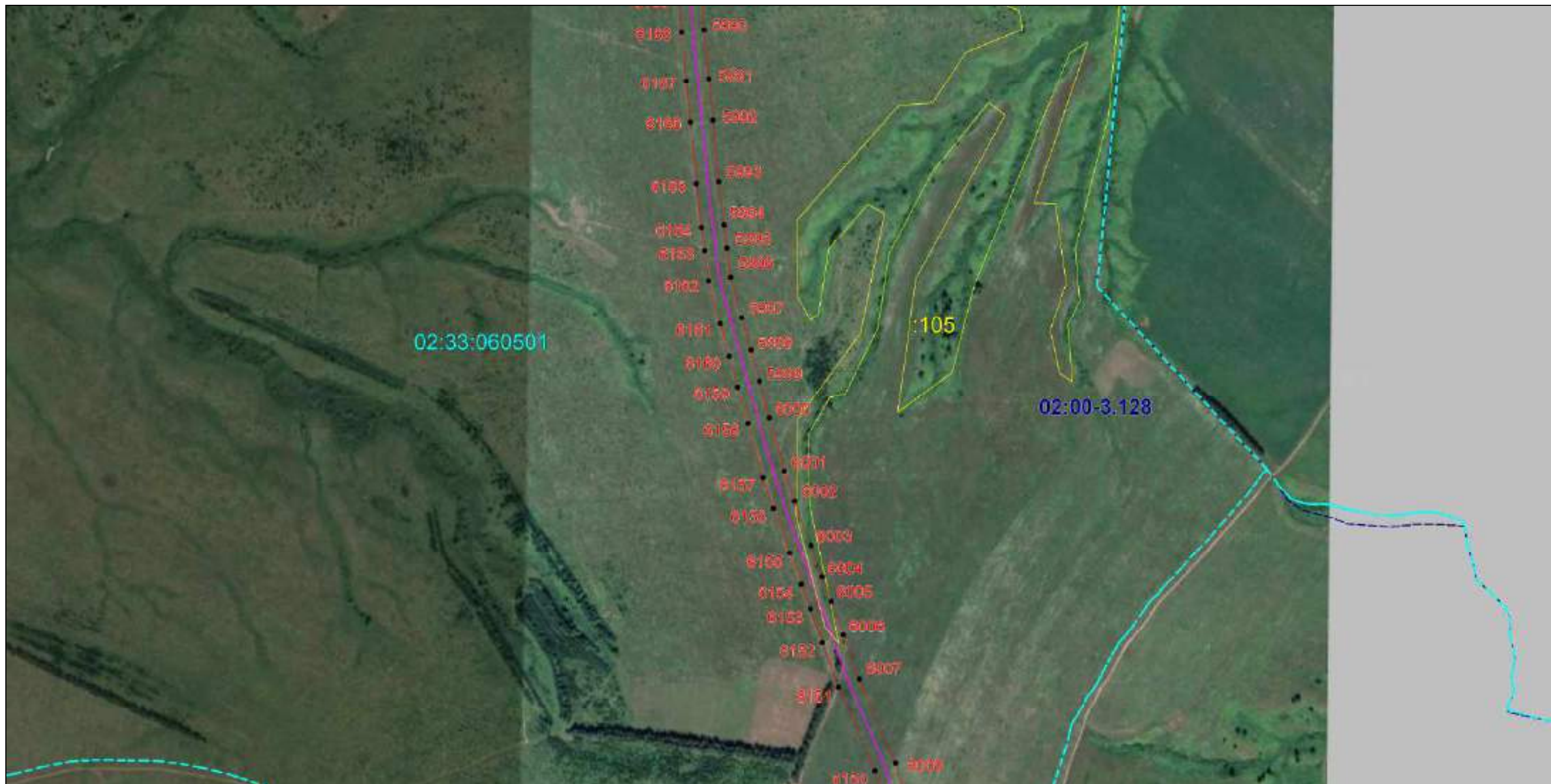

Масштаб 1:9000

Используемые условные знаки и обозначения: приведены на странице №252.

Подпись Назаров Д. А. Дата 13 июня 2022 г.

Место для оттиска печати (при наличии) лица, составившего описание местоположения границ объекта



ОПИСАНИЕ МЕСТОПОЛОЖЕНИЯ ГРАНИЦ
Публичный сервитут для использования земель и земельных участков в целях эксплуатации объекта «Сооружение - производственно-технологический комплекс - магистральный нефтепродуктопровод "Уфа-Камбарка" (линейная часть)»
(наименование объекта, местоположение границ которого описано)

Схема расположения границ публичного сервитута

Выносной лист №12

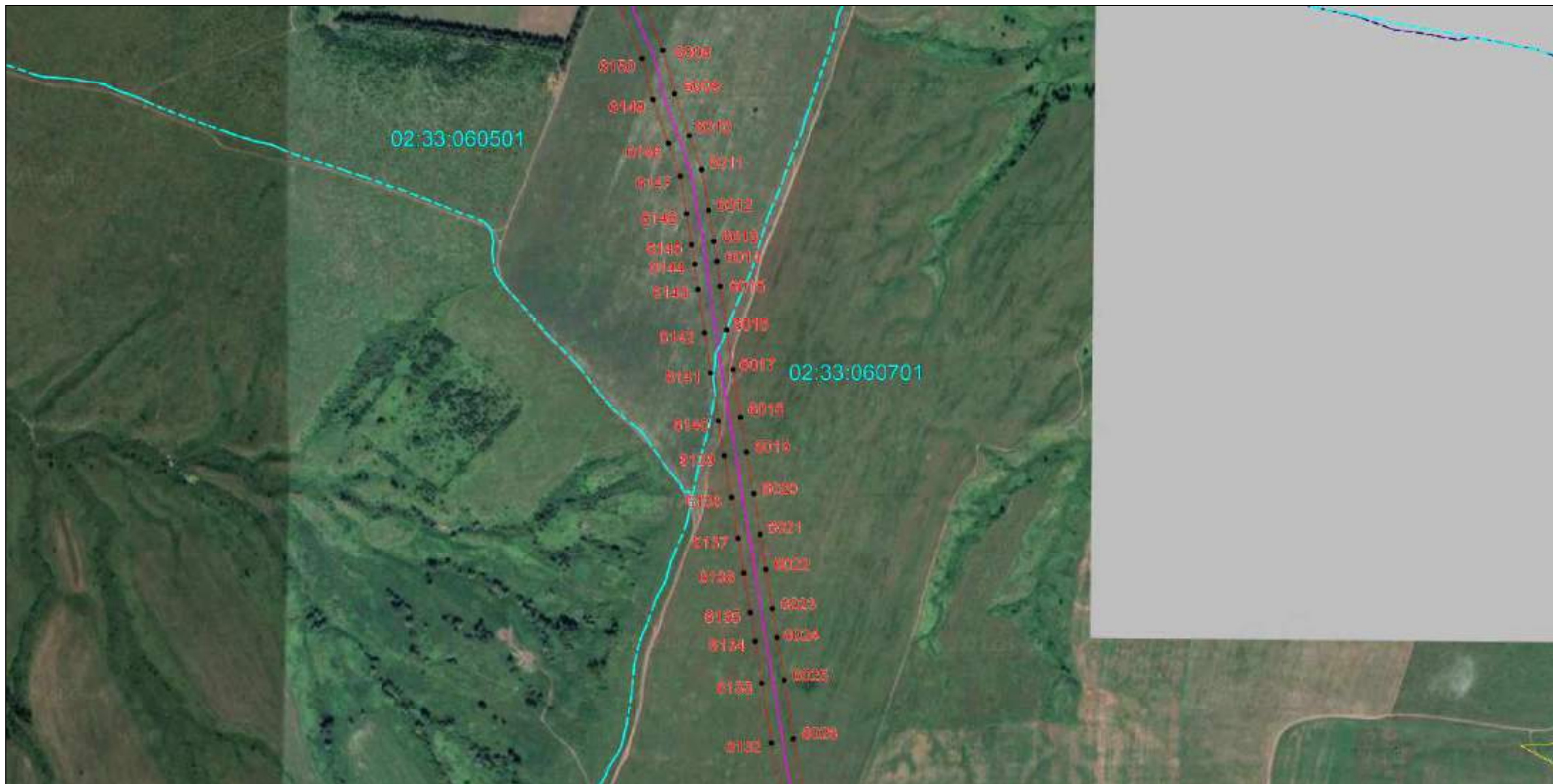

Масштаб 1:9000

Используемые условные знаки и обозначения: приведены на странице №252.

Подпись Назаров Д. А. Дата 13 июня 2022 г.

Место для оттиска печати (при наличии) лица, составившего описание местоположения границ объекта



ОПИСАНИЕ МЕСТОПОЛОЖЕНИЯ ГРАНИЦ
Публичный сервитут для использования земель и земельных участков в целях эксплуатации объекта «Сооружение - производственно-технологический комплекс - магистральный нефтепродуктопровод "Уфа-Камбарка" (линейная часть)»
(наименование объекта, местоположение границ которого описано)

Схема расположения границ публичного сервитута

Выносной лист №13

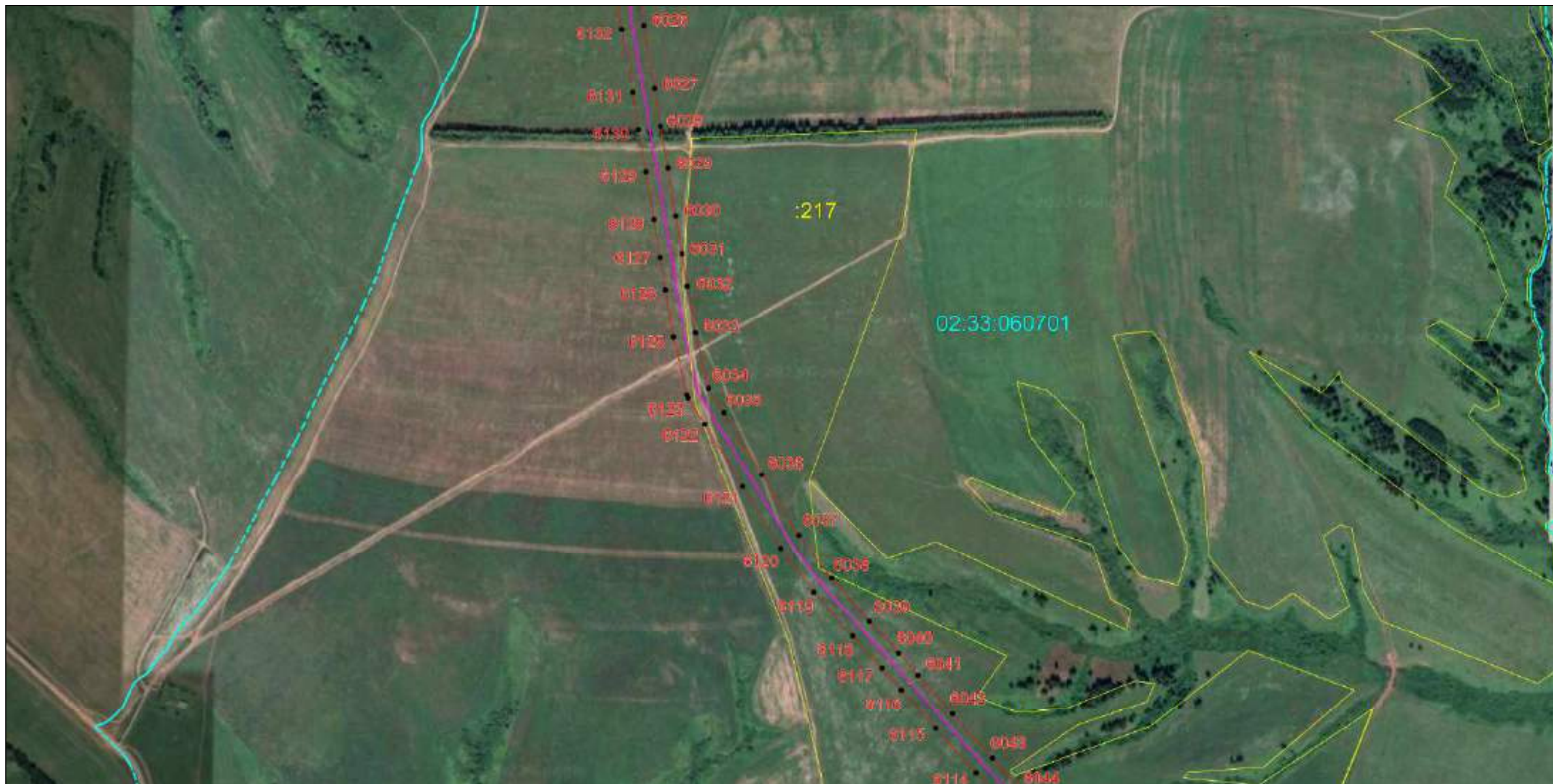

Масштаб 1:9000

Используемые условные знаки и обозначения: приведены на странице №252.

Подпись Назаров Д. А. Дата 13 июня 2022 г.

Место для оттиска печати (при наличии) лица, составившего описание местоположения границ объекта



ОПИСАНИЕ МЕСТОПОЛОЖЕНИЯ ГРАНИЦ
Публичный сервитут для использования земель и земельных участков в целях эксплуатации объекта «Сооружение - производственно-технологический комплекс - магистральный нефтепродуктопровод "Уфа-Камбарка" (линейная часть)»
(наименование объекта, местоположение границ которого описано)

Схема расположения границ публичного сервитута

Выносной лист №14

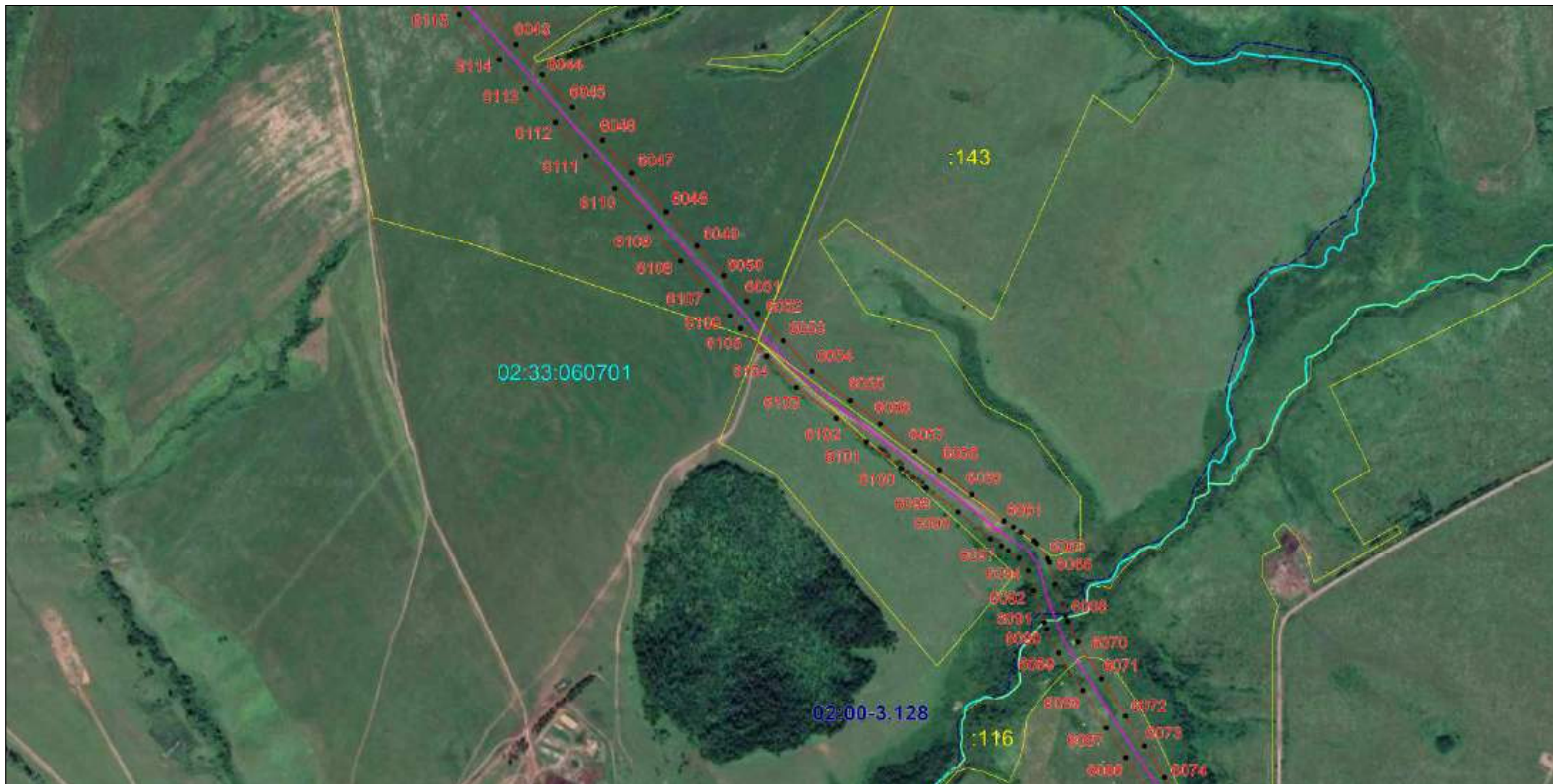

Масштаб 1:9000

Используемые условные знаки и обозначения: приведены на странице №252.

Подпись *Назаров Д. А.* Дата 13 июня 2022 г.

Место для оттиска печати (при наличии) лица, составившего описание местоположения границ объекта



ОПИСАНИЕ МЕСТОПОЛОЖЕНИЯ ГРАНИЦ
Публичный сервитут для использования земель и земельных участков в целях эксплуатации объекта «Сооружение - производственно-технологический комплекс - магистральный нефтепродуктопровод "Уфа-Камбарка" (линейная часть)»
(наименование объекта, местоположение границ которого описано)

Схема расположения границ публичного сервитута

Выносной лист №15

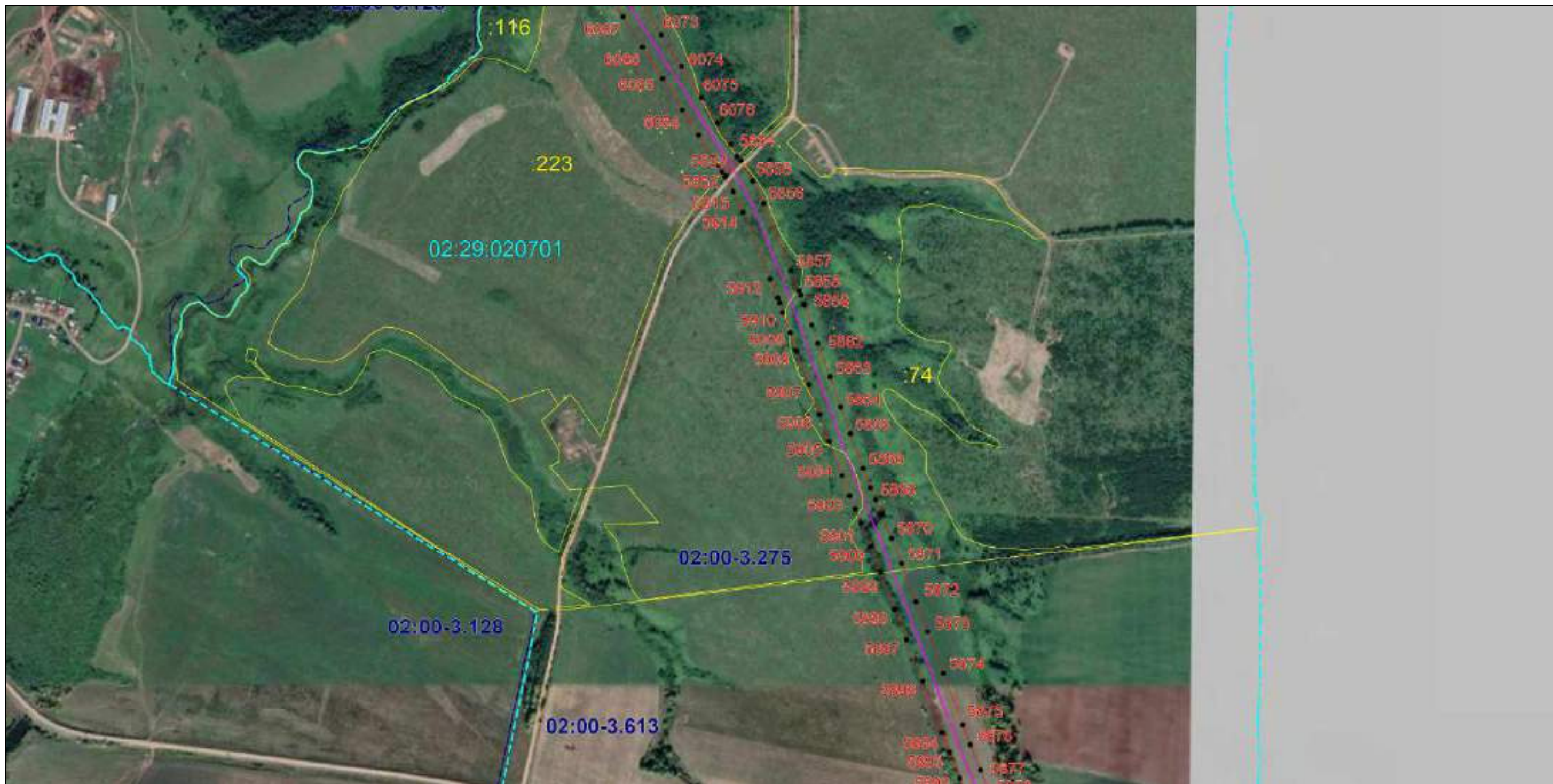

Масштаб 1:9000

Используемые условные знаки и обозначения: приведены на странице №252.

Подпись Назаров Д. А. Дата 13 июня 2022 г.

Место для оттиска печати (при наличии) лица, составившего описание местоположения границ объекта



ОПИСАНИЕ МЕСТОПОЛОЖЕНИЯ ГРАНИЦ
Публичный сервитут для использования земель и земельных участков в целях эксплуатации объекта «Сооружение - производственно-технологический комплекс - магистральный нефтепродуктопровод "Уфа-Камбарка" (линейная часть)»
(наименование объекта, местоположение границ которого описано)

Схема расположения границ публичного сервитута

Выносной лист №16

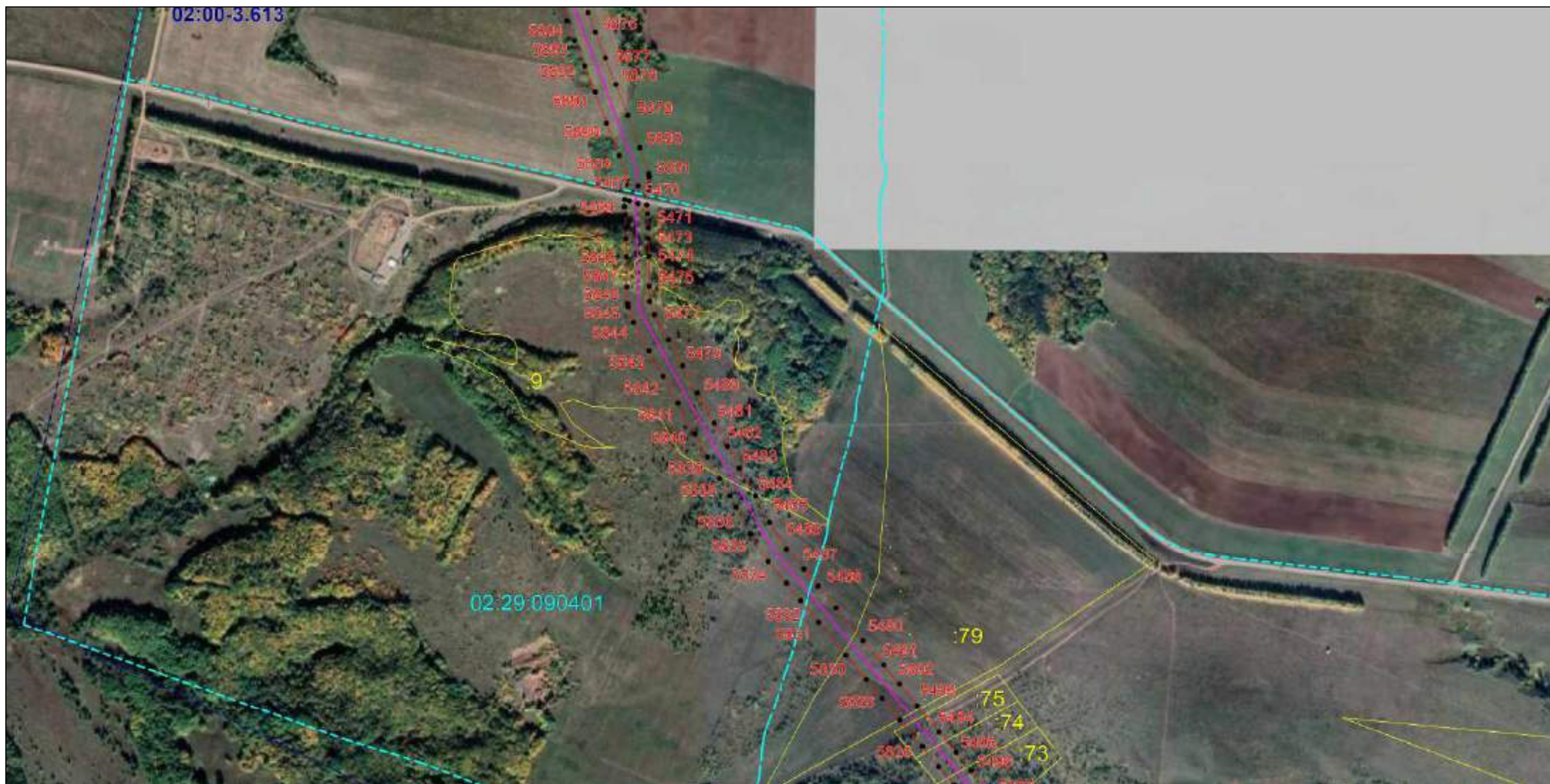

Масштаб 1:9000

Используемые условные знаки и обозначения: приведены на странице №252.

Подпись Назаров Д. А. Дата 13 июня 2022 г.

Место для оттиска печати (при наличии) лица, составившего описание местоположения границ объекта



ОПИСАНИЕ МЕСТОПОЛОЖЕНИЯ ГРАНИЦ
Публичный сервитут для использования земель и земельных участков в целях эксплуатации объекта «Сооружение - производственно-технологический комплекс - магистральный нефтепродуктопровод "Уфа-Камбарка" (линейная часть)»
(наименование объекта, местоположение границ которого описано)

Схема расположения границ публичного сервитута

Выносной лист №17

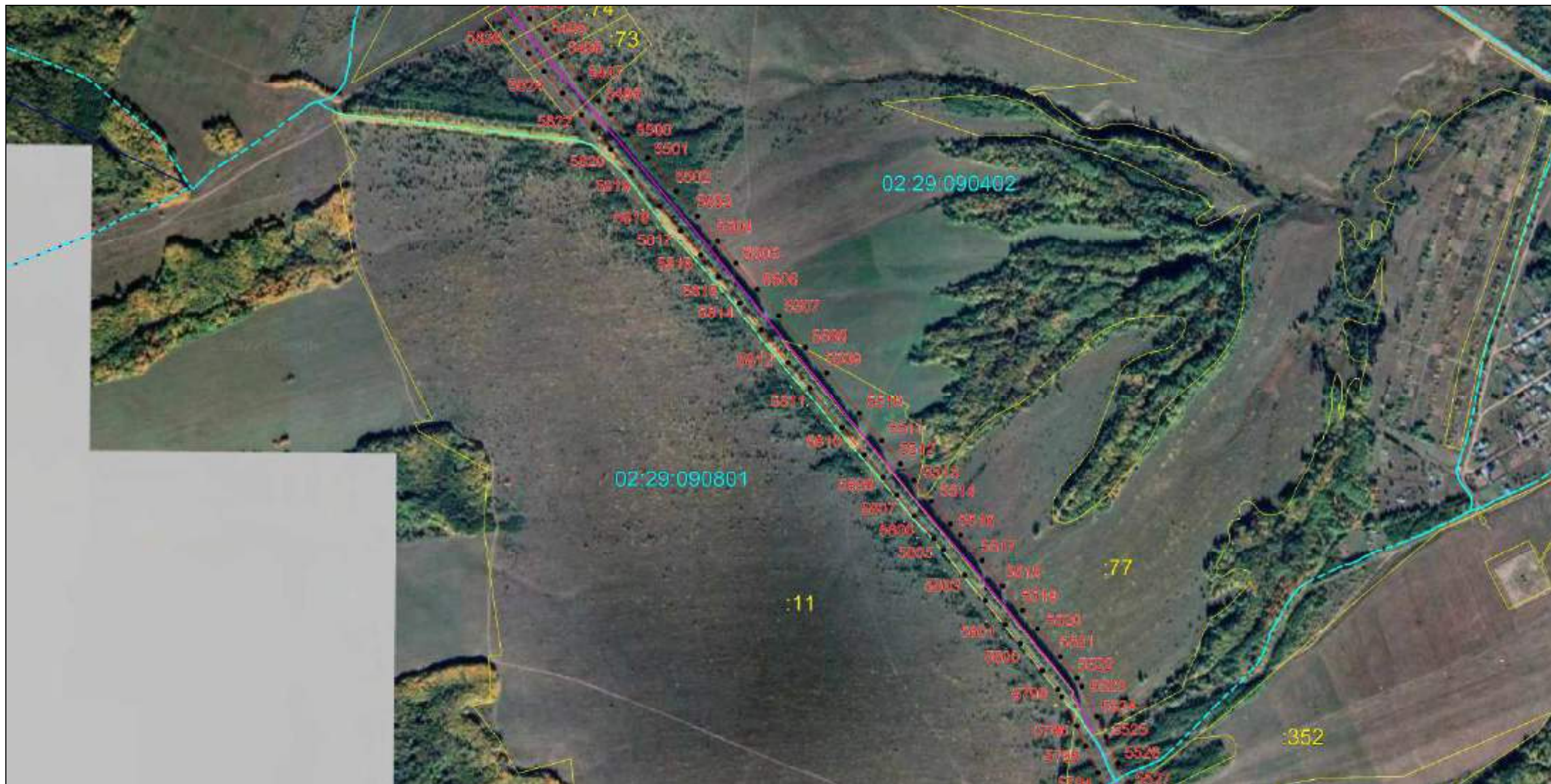

Масштаб 1:9000

Используемые условные знаки и обозначения: приведены на странице №252.

Подпись Назаров Д. А. Дата 13 июня 2022 г.

Место для оттиска печати (при наличии) лица, составившего описание местоположения границ объекта



ОПИСАНИЕ МЕСТОПОЛОЖЕНИЯ ГРАНИЦ
Публичный сервитут для использования земель и земельных участков в целях эксплуатации объекта «Сооружение - производственно-технологический комплекс - магистральный нефтепродуктопровод "Уфа-Камбарка" (линейная часть)»
(наименование объекта, местоположение границ которого описано)

Схема расположения границ публичного сервитута

Выносной лист №18



Масштаб 1:9000

Используемые условные знаки и обозначения: приведены на странице №252.

Подпись Назаров Д. А. Дата 13 июня 2022 г.

Место для оттиска печати (при наличии) лица, составившего описание местоположения границ объекта



ОПИСАНИЕ МЕСТОПОЛОЖЕНИЯ ГРАНИЦ
Публичный сервитут для использования земель и земельных участков в целях эксплуатации объекта «Сооружение - производственно-технологический комплекс - магистральный нефтепродуктопровод "Уфа-Камбарка" (линейная часть)»
(наименование объекта, местоположение границ которого описано)

Схема расположения границ публичного сервитута

Выносной лист №19



Масштаб 1:9000

Используемые условные знаки и обозначения: приведены на странице №252.

Подпись Назаров Д. А. Дата 13 июня 2022 г.

Место для оттиска печати (при наличии) лица, составившего описание местоположения границ объекта



ОПИСАНИЕ МЕСТОПОЛОЖЕНИЯ ГРАНИЦ
Публичный сервитут для использования земель и земельных участков в целях эксплуатации объекта «Сооружение - производственно-технологический комплекс - магистральный нефтепродуктопровод "Уфа-Камбарка" (линейная часть)»
(наименование объекта, местоположение границ которого описано)

Схема расположения границ публичного сервитута

Выносной лист №20



Масштаб 1:9000

Используемые условные знаки и обозначения: приведены на странице №252.

Подпись _____ Назаров Д. А. Дата 13 июня 2022 г.

Место для оттиска печати (при наличии) лица, составившего описание местоположения границ объекта



ОПИСАНИЕ МЕСТОПОЛОЖЕНИЯ ГРАНИЦ
Публичный сервитут для использования земель и земельных участков в целях эксплуатации объекта «Сооружение - производственно-технологический комплекс - магистральный нефтепродуктопровод "Уфа-Камбарка" (линейная часть)»
(наименование объекта, местоположение границ которого описано)

Схема расположения границ публичного сервитута

Выносной лист №21



Масштаб 1:9000

Используемые условные знаки и обозначения: приведены на странице №252.

Подпись *Назаров Д. А.* Дата 13 июня 2022 г.

Место для оттиска печати (при наличии) лица, составившего описание местоположения границ объекта



ОПИСАНИЕ МЕСТОПОЛОЖЕНИЯ ГРАНИЦ
Публичный сервитут для использования земель и земельных участков в целях эксплуатации объекта «Сооружение - производственно-технологический комплекс - магистральный нефтепродуктопровод "Уфа-Камбарка" (линейная часть)»
(наименование объекта, местоположение границ которого описано)

Схема расположения границ публичного сервитута

Выносной лист №22



Масштаб 1:9000

Используемые условные знаки и обозначения: приведены на странице №252.

Подпись Назаров Д. А. Дата 13 июня 2022 г.

Место для оттиска печати (при наличии) лица, составившего описание местоположения границ объекта



ОПИСАНИЕ МЕСТОПОЛОЖЕНИЯ ГРАНИЦ
Публичный сервитут для использования земель и земельных участков в целях эксплуатации объекта «Сооружение - производственно-технологический комплекс - магистральный нефтепродуктопровод "Уфа-Камбарка" (линейная часть)»
(наименование объекта, местоположение границ которого описано)

Схема расположения границ публичного сервитута

Выносной лист №23



Масштаб 1:9000

Используемые условные знаки и обозначения: приведены на странице №252.

Подпись *Назаров Д. А.* Дата 13 июня 2022 г.

Место для оттиска печати (при наличии) лица, составившего описание местоположения границ объекта



ОПИСАНИЕ МЕСТОПОЛОЖЕНИЯ ГРАНИЦ
Публичный сервитут для использования земель и земельных участков в целях эксплуатации объекта «Сооружение - производственно-технологический комплекс - магистральный нефтепродуктопровод "Уфа-Камбарка" (линейная часть)»
(наименование объекта, местоположение границ которого описано)

Схема расположения границ публичного сервитута

Выносной лист №24



Масштаб 1:9000

Используемые условные знаки и обозначения: приведены на странице №252.

Подпись *Назаров Д. А.* Дата 13 июня 2022 г.

Место для оттиска печати (при наличии) лица, составившего описание местоположения границ объекта



ОПИСАНИЕ МЕСТОПОЛОЖЕНИЯ ГРАНИЦ
Публичный сервитут для использования земель и земельных участков в целях эксплуатации объекта «Сооружение - производственно-технологический комплекс - магистральный нефтепродуктопровод "Уфа-Камбарка" (линейная часть)»
(наименование объекта, местоположение границ которого описано)

Схема расположения границ публичного сервитута

Выносной лист №25



Масштаб 1:9000

Используемые условные знаки и обозначения: приведены на странице №252.

Подпись _____ Назаров Д. А. Дата 13 июня 2022 г.

Место для оттиска печати (при наличии) лица, составившего описание местоположения границ объекта



ОПИСАНИЕ МЕСТОПОЛОЖЕНИЯ ГРАНИЦ
Публичный сервитут для использования земель и земельных участков в целях эксплуатации объекта «Сооружение - производственно-технологический комплекс - магистральный нефтепродуктопровод "Уфа-Камбарка" (линейная часть)»
(наименование объекта, местоположение границ которого описано)

Схема расположения границ публичного сервитута

Выносной лист №26



Масштаб 1:9000

Используемые условные знаки и обозначения: приведены на странице №252.

Подпись Назаров Д. А. Дата 13 июня 2022 г.

Место для оттиска печати (при наличии) лица, составившего описание местоположения границ объекта



ОПИСАНИЕ МЕСТОПОЛОЖЕНИЯ ГРАНИЦ
Публичный сервитут для использования земель и земельных участков в целях эксплуатации объекта «Сооружение - производственно-технологический комплекс - магистральный нефтепродуктопровод "Уфа-Камбарка" (линейная часть)»
(наименование объекта, местоположение границ которого описано)

Схема расположения границ публичного сервитута

Выносной лист №27



Масштаб 1:9000

Используемые условные знаки и обозначения: приведены на странице №252.

Подпись *Назаров Д. А.* Дата 13 июня 2022 г.

Место для оттиска печати (при наличии) лица, составившего описание местоположения границ объекта



ОПИСАНИЕ МЕСТОПОЛОЖЕНИЯ ГРАНИЦ
Публичный сервитут для использования земель и земельных участков в целях эксплуатации объекта «Сооружение - производственно-технологический комплекс - магистральный нефтепродуктопровод "Уфа-Камбарка" (линейная часть)»
(наименование объекта, местоположение границ которого описано)

Схема расположения границ публичного сервитута

Выносной лист №28



Масштаб 1:9000

Используемые условные знаки и обозначения: приведены на странице №252.

Подпись *Назаров Д. А.* Дата 13 июня 2022 г.

Место для оттиска печати (при наличии) лица, составившего описание местоположения границ объекта



ОПИСАНИЕ МЕСТОПОЛОЖЕНИЯ ГРАНИЦ
Публичный сервитут для использования земель и земельных участков в целях эксплуатации объекта «Сооружение - производственно-технологический комплекс - магистральный нефтепродуктопровод "Уфа-Камбарка" (линейная часть)»
(наименование объекта, местоположение границ которого описано)

Схема расположения границ публичного сервитута

Выносной лист №29

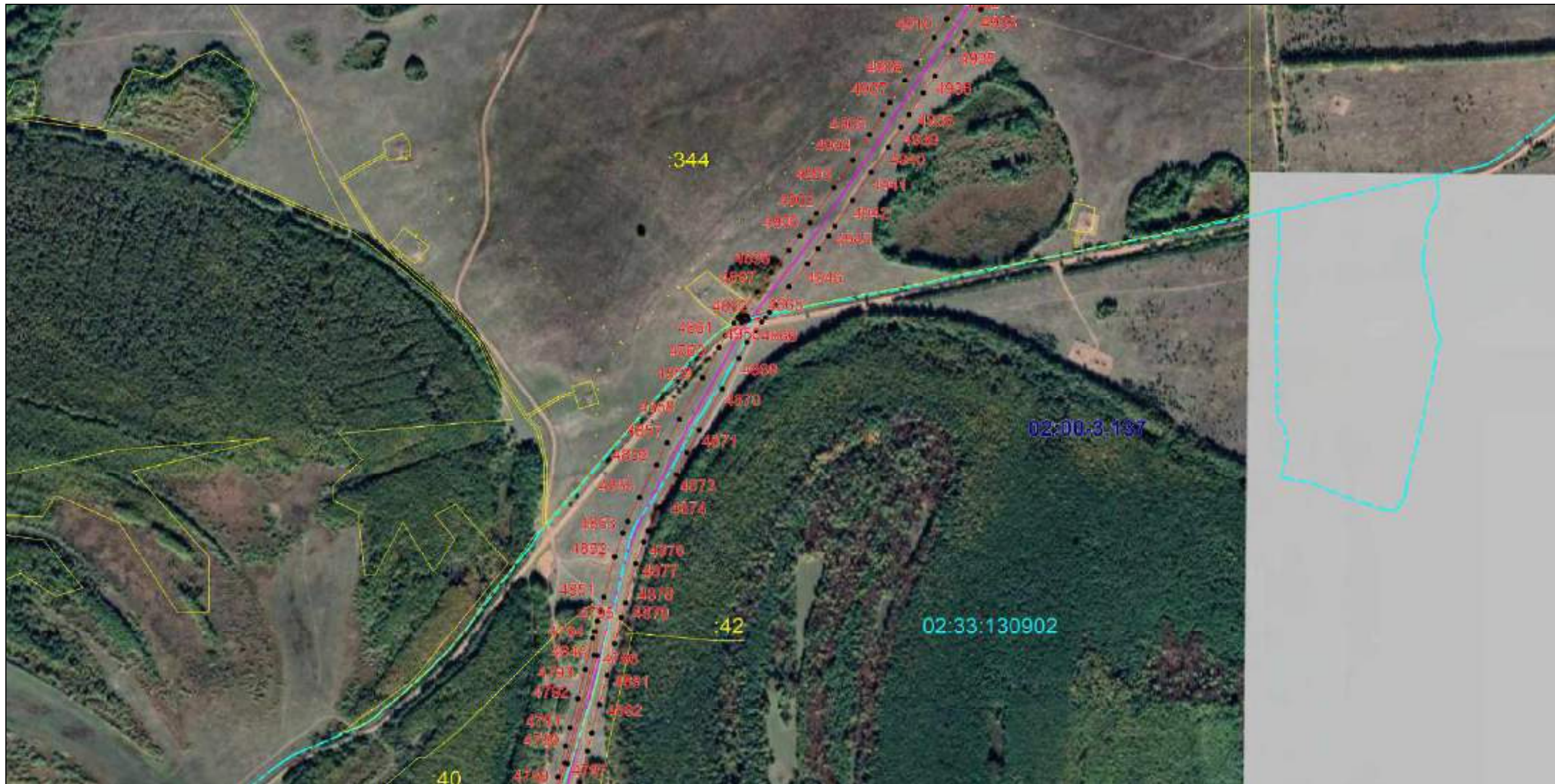

Масштаб 1:9000

Используемые условные знаки и обозначения: приведены на странице №252.

Подпись *Назаров Д. А.* Дата 13 июня 2022 г.

Место для оттиска печати (при наличии) лица, составившего описание местоположения границ объекта



ОПИСАНИЕ МЕСТОПОЛОЖЕНИЯ ГРАНИЦ
Публичный сервитут для использования земель и земельных участков в целях эксплуатации объекта «Сооружение - производственно-технологический комплекс - магистральный нефтепродуктопровод "Уфа-Камбарка" (линейная часть)»
(наименование объекта, местоположение границ которого описано)

Схема расположения границ публичного сервитута

Выносной лист №30

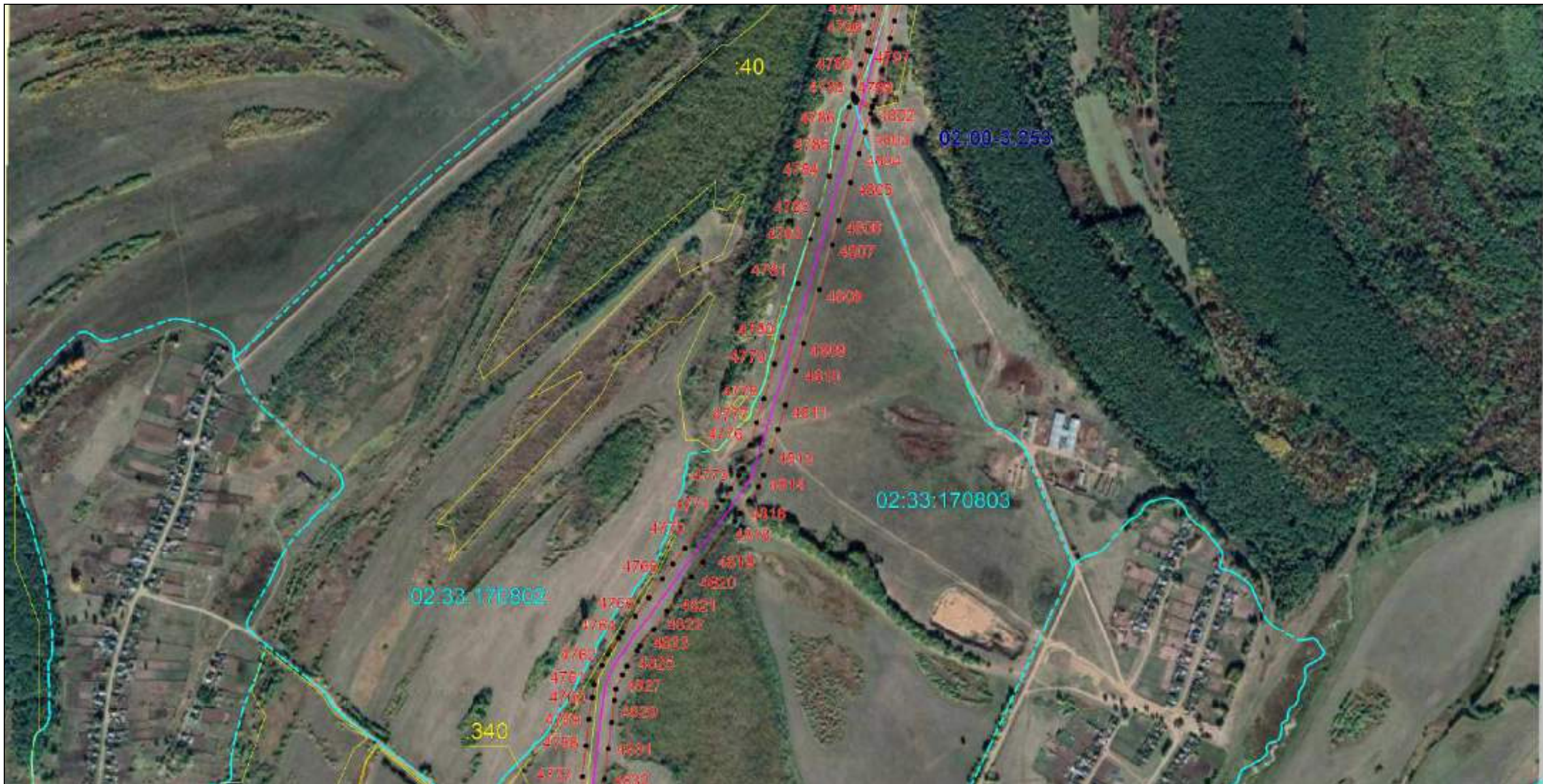

Масштаб 1:9000

Используемые условные знаки и обозначения: приведены на странице №252.

Подпись *Назаров Д. А.* Дата 13 июня 2022 г.

Место для оттиска печати (при наличии) лица, составившего описание местоположения границ объекта



ОПИСАНИЕ МЕСТОПОЛОЖЕНИЯ ГРАНИЦ
Публичный сервитут для использования земель и земельных участков в целях эксплуатации объекта «Сооружение - производственно-технологический комплекс - магистральный нефтепродуктопровод "Уфа-Камбарка" (линейная часть)»
(наименование объекта, местоположение границ которого описано)

Схема расположения границ публичного сервитута

Выносной лист №31

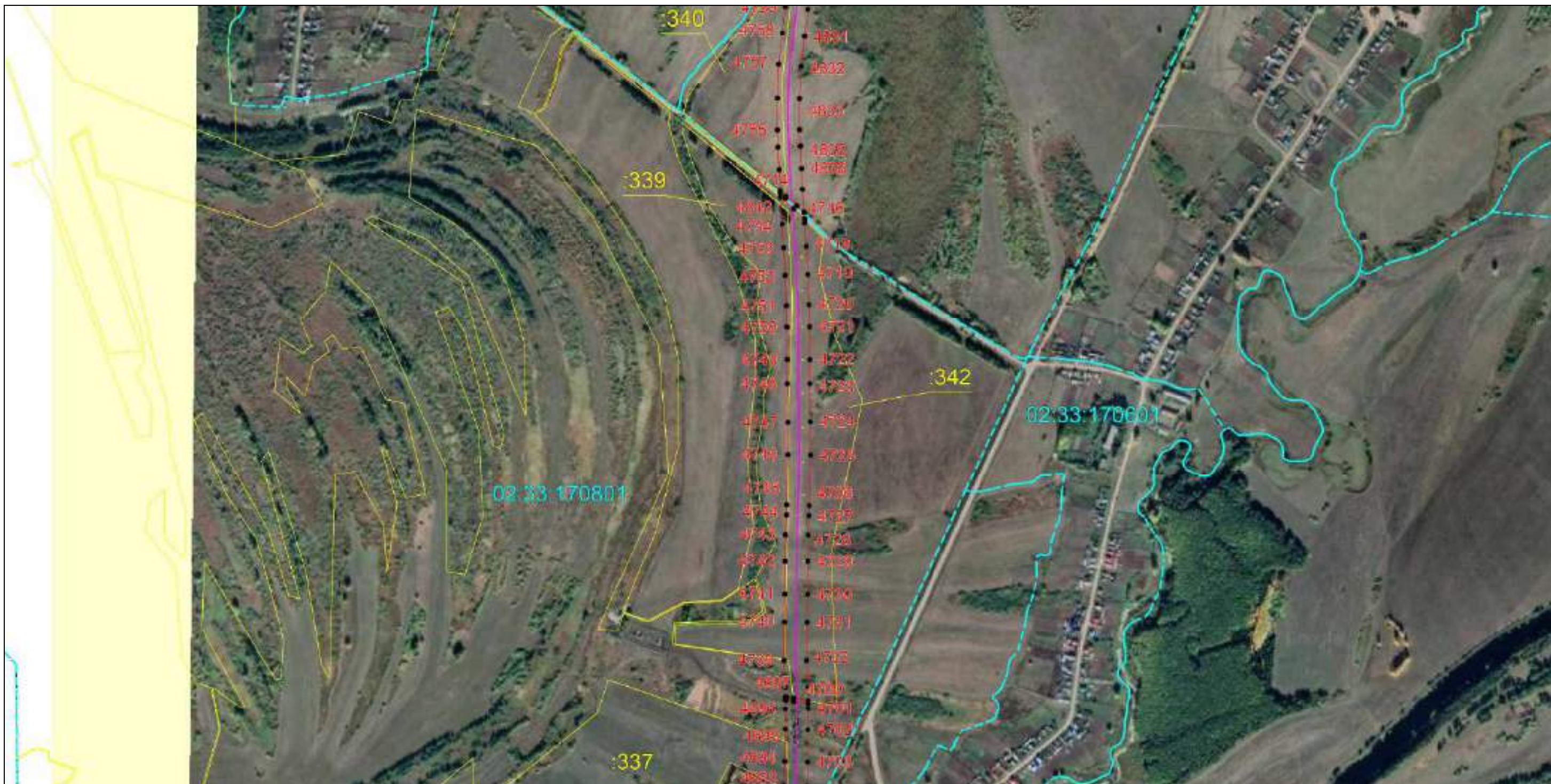

Масштаб 1:9000

Используемые условные знаки и обозначения: приведены на странице №252.

Подпись Назаров Д. А. Дата 13 июня 2022 г.

Место для оттиска печати (при наличии) лица, составившего описание местоположения границ объекта



ОПИСАНИЕ МЕСТОПОЛОЖЕНИЯ ГРАНИЦ
Публичный сервитут для использования земель и земельных участков в целях эксплуатации объекта «Сооружение - производственно-технологический комплекс - магистральный нефтепродуктопровод "Уфа-Камбарка" (линейная часть)»
(наименование объекта, местоположение границ которого описано)

Схема расположения границ публичного сервитута

Выносной лист №32



Масштаб 1:9000

Используемые условные знаки и обозначения: приведены на странице №252.

Подпись _____ Назаров Д. А. Дата 13 июня 2022 г.

Место для оттиска печати (при наличии) лица, составившего описание местоположения границ объекта



ОПИСАНИЕ МЕСТОПОЛОЖЕНИЯ ГРАНИЦ
Публичный сервитут для использования земель и земельных участков в целях эксплуатации объекта «Сооружение - производственно-технологический комплекс - магистральный нефтепродуктопровод "Уфа-Камбарка" (линейная часть)»
(наименование объекта, местоположение границ которого описано)

Схема расположения границ публичного сервитута

Выносной лист №33



Масштаб 1:9000

Используемые условные знаки и обозначения: приведены на странице №252.

Подпись Назаров Д. А. Дата 13 июня 2022 г.

Место для оттиска печати (при наличии) лица, составившего описание местоположения границ объекта



ОПИСАНИЕ МЕСТОПОЛОЖЕНИЯ ГРАНИЦ
Публичный сервитут для использования земель и земельных участков в целях эксплуатации объекта «Сооружение - производственно-технологический комплекс - магистральный нефтепродуктопровод "Уфа-Камбарка" (линейная часть)»
(наименование объекта, местоположение границ которого описано)

Схема расположения границ публичного сервитута

Выносной лист №34



Масштаб 1:9000

Используемые условные знаки и обозначения: приведены на странице №252.

Подпись Назаров Д. А. Дата 13 июня 2022 г.

Место для оттиска печати (при наличии) лица, составившего описание местоположения границ объекта



ОПИСАНИЕ МЕСТОПОЛОЖЕНИЯ ГРАНИЦ
Публичный сервитут для использования земель и земельных участков в целях эксплуатации объекта «Сооружение - производственно-технологический комплекс - магистральный нефтепродуктопровод "Уфа-Камбарка" (линейная часть)»
(наименование объекта, местоположение границ которого описано)

Схема расположения границ публичного сервитута

Выносной лист №35

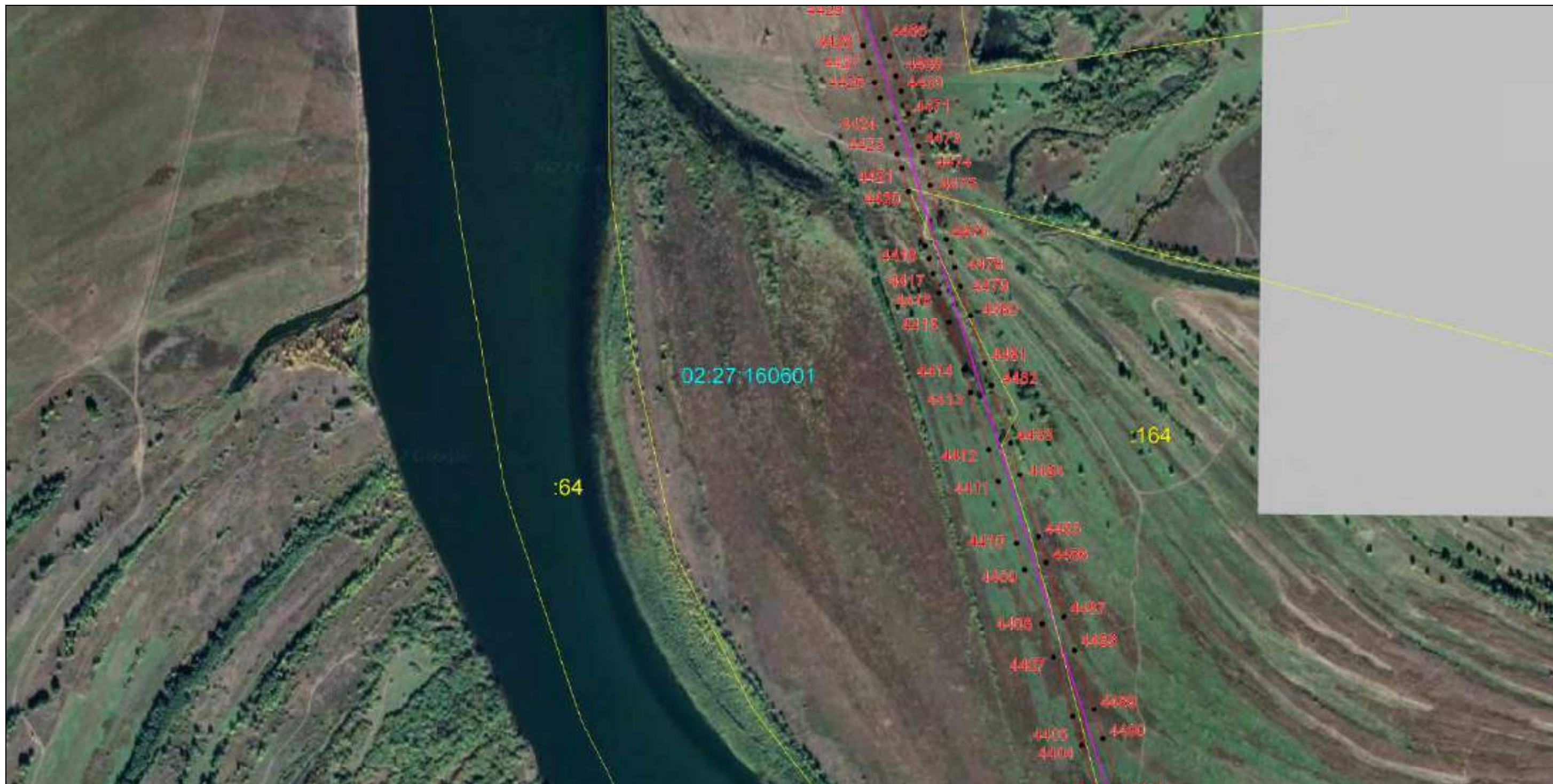

Масштаб 1:9000

Используемые условные знаки и обозначения: приведены на странице №252.

Подпись Назаров Д. А. Дата 13 июня 2022 г.

Место для оттиска печати (при наличии) лица, составившего описание местоположения границ объекта



ОПИСАНИЕ МЕСТОПОЛОЖЕНИЯ ГРАНИЦ
Публичный сервитут для использования земель и земельных участков в целях эксплуатации объекта «Сооружение - производственно-технологический комплекс - магистральный нефтепродуктопровод "Уфа-Камбарка" (линейная часть)»
(наименование объекта, местоположение границ которого описано)

Схема расположения границ публичного сервитута

Выносной лист №36

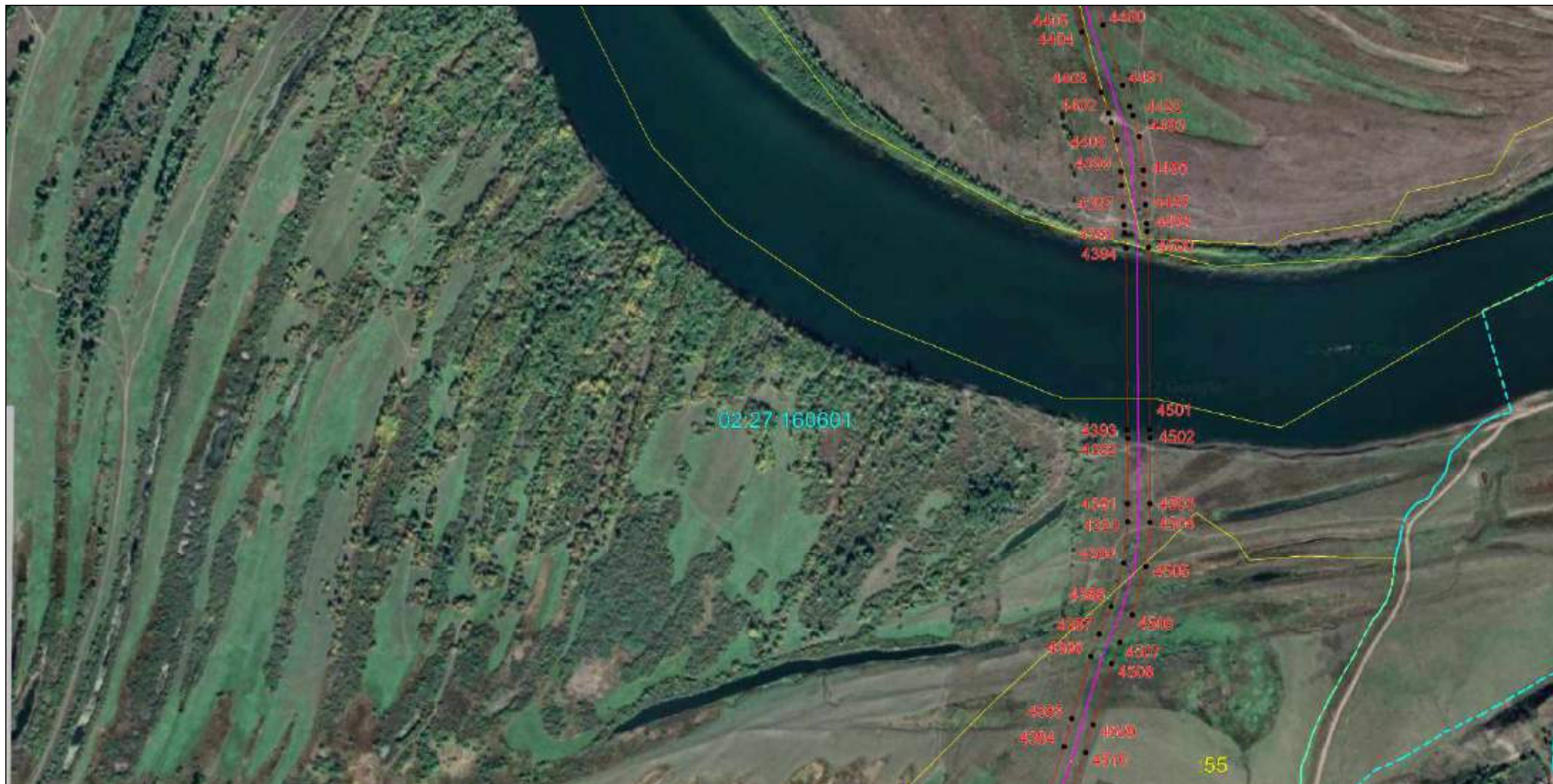

Масштаб 1:9000

Используемые условные знаки и обозначения: приведены на странице №252.

Подпись *Назаров Д. А.* Дата 13 июня 2022 г.

Место для оттиска печати (при наличии) лица, составившего описание местоположения границ объекта



ОПИСАНИЕ МЕСТОПОЛОЖЕНИЯ ГРАНИЦ
Публичный сервитут для использования земель и земельных участков в целях эксплуатации объекта «Сооружение - производственно-технологический комплекс - магистральный нефтепродуктопровод "Уфа-Камбарка" (линейная часть)»
(наименование объекта, местоположение границ которого описано)

Схема расположения границ публичного сервитута

Выносной лист №37



Масштаб 1:9000

Используемые условные знаки и обозначения: приведены на странице №252.

Подпись  Назаров Д. А. Дата 13 июня 2022 г.

Место для оттиска печати (при наличии) лица, составившего описание местоположения границ объекта



ОПИСАНИЕ МЕСТОПОЛОЖЕНИЯ ГРАНИЦ
Публичный сервитут для использования земель и земельных участков в целях эксплуатации объекта «Сооружение - производственно-технологический комплекс - магистральный нефтепродуктопровод "Уфа-Камбарка" (линейная часть)»
(наименование объекта, местоположение границ которого описано)

Схема расположения границ публичного сервитута

Выносной лист №38



Масштаб 1:9000

Используемые условные знаки и обозначения: приведены на странице №252.

Подпись *Назаров Д. А.* Дата 13 июня 2022 г.

Место для оттиска печати (при наличии) лица, составившего описание местоположения границ объекта



ОПИСАНИЕ МЕСТОПОЛОЖЕНИЯ ГРАНИЦ
Публичный сервитут для использования земель и земельных участков в целях эксплуатации объекта «Сооружение - производственно-технологический комплекс - магистральный нефтепродуктопровод "Уфа-Камбарка" (линейная часть)»
(наименование объекта, местоположение границ которого описано)

Схема расположения границ публичного сервитута

Выносной лист №39

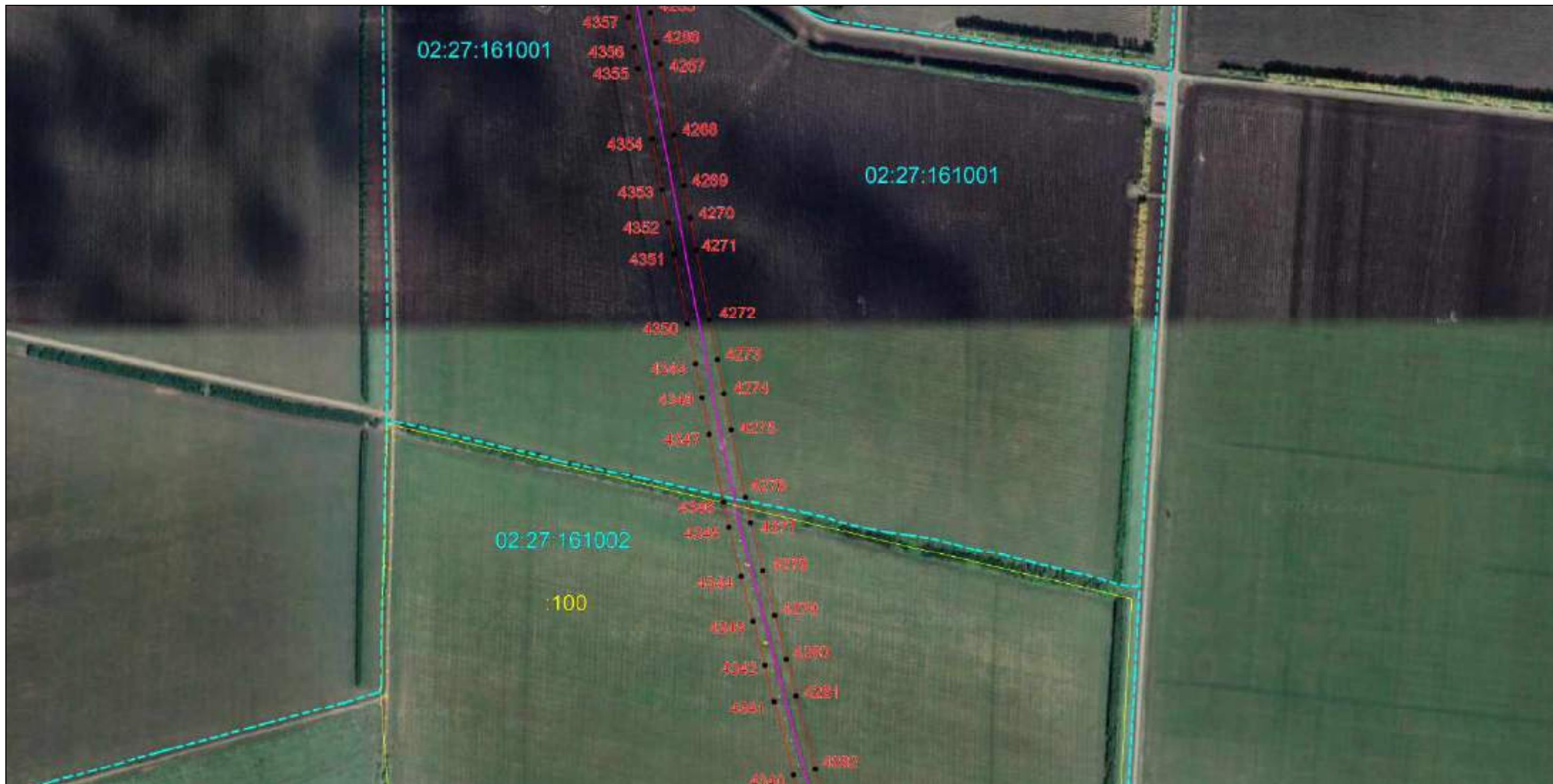

Масштаб 1:9000

Используемые условные знаки и обозначения: приведены на странице №252.

Подпись *Назаров Д. А.* Дата 13 июня 2022 г.

Место для оттиска печати (при наличии) лица, составившего описание местоположения границ объекта



ОПИСАНИЕ МЕСТОПОЛОЖЕНИЯ ГРАНИЦ
Публичный сервитут для использования земель и земельных участков в целях эксплуатации объекта «Сооружение - производственно-технологический комплекс - магистральный нефтепродуктопровод "Уфа-Камбарка" (линейная часть)»
(наименование объекта, местоположение границ которого описано)

Схема расположения границ публичного сервитута

Выносной лист №41



Масштаб 1:9000

Используемые условные знаки и обозначения: приведены на странице №252.

Подпись Назаров Д. А. Дата 13 июня 2022 г.

Место для оттиска печати (при наличии) лица, составившего описание местоположения границ объекта



ОПИСАНИЕ МЕСТОПОЛОЖЕНИЯ ГРАНИЦ
Публичный сервитут для использования земель и земельных участков в целях эксплуатации объекта «Сооружение - производственно-технологический комплекс - магистральный нефтепродуктопровод "Уфа-Камбарка" (линейная часть)»
(наименование объекта, местоположение границ которого описано)

Схема расположения границ публичного сервитута

Выносной лист №42



Масштаб 1:9000

Используемые условные знаки и обозначения: приведены на странице №252.

Подпись *Назаров Д. А.* Дата 13 июня 2022 г.

Место для оттиска печати (при наличии) лица, составившего описание местоположения границ объекта



ОПИСАНИЕ МЕСТОПОЛОЖЕНИЯ ГРАНИЦ
Публичный сервитут для использования земель и земельных участков в целях эксплуатации объекта «Сооружение - производственно-технологический комплекс - магистральный нефтепродуктопровод "Уфа-Камбарка" (линейная часть)»
(наименование объекта, местоположение границ которого описано)

Схема расположения границ публичного сервитута

Выносной лист №43



Масштаб 1:9000

Используемые условные знаки и обозначения: приведены на странице №252.

Подпись Назаров Д. А. Дата 13 июня 2022 г.

Место для оттиска печати (при наличии) лица, составившего описание местоположения границ объекта



ОПИСАНИЕ МЕСТОПОЛОЖЕНИЯ ГРАНИЦ
Публичный сервитут для использования земель и земельных участков в целях эксплуатации объекта «Сооружение - производственно-технологический комплекс - магистральный нефтепродуктопровод "Уфа-Камбарка" (линейная часть)»
(наименование объекта, местоположение границ которого описано)

Схема расположения границ публичного сервитута

Выносной лист №44



Масштаб 1:9000

Используемые условные знаки и обозначения: приведены на странице №252.

Подпись *Назаров Д. А.* Дата 13 июня 2022 г.

Место для оттиска печати (при наличии) лица, составившего описание местоположения границ объекта



ОПИСАНИЕ МЕСТОПОЛОЖЕНИЯ ГРАНИЦ
Публичный сервитут для использования земель и земельных участков в целях эксплуатации объекта «Сооружение - производственно-технологический комплекс - магистральный нефтепродуктопровод "Уфа-Камбарка" (линейная часть)»
(наименование объекта, местоположение границ которого описано)

Схема расположения границ публичного сервитута

Выносной лист №45



Масштаб 1:9000

Используемые условные знаки и обозначения: приведены на странице №252.

Подпись *Назаров Д. А.* Дата 13 июня 2022 г.

Место для оттиска печати (при наличии) лица, составившего описание местоположения границ объекта



ОПИСАНИЕ МЕСТОПОЛОЖЕНИЯ ГРАНИЦ
Публичный сервитут для использования земель и земельных участков в целях эксплуатации объекта «Сооружение - производственно-технологический комплекс - магистральный нефтепродуктопровод "Уфа-Камбарка" (линейная часть)»
(наименование объекта, местоположение границ которого описано)

Схема расположения границ публичного сервитута

Выносной лист №46



Масштаб 1:9000

Используемые условные знаки и обозначения: приведены на странице №252.

Подпись _____ Назаров Д. А. Дата 13 июня 2022 г.

Место для оттиска печати (при наличии) лица, составившего описание местоположения границ объекта



ОПИСАНИЕ МЕСТОПОЛОЖЕНИЯ ГРАНИЦ
Публичный сервитут для использования земель и земельных участков в целях эксплуатации объекта «Сооружение - производственно-технологический комплекс - магистральный нефтепродуктопровод "Уфа-Камбарка" (линейная часть)»
(наименование объекта, местоположение границ которого описано)

Схема расположения границ публичного сервитута

Выносной лист №48



Масштаб 1:9000

Используемые условные знаки и обозначения: приведены на странице №252.

Подпись _____ Назаров Д. А. Дата 13 июня 2022 г.

Место для оттиска печати (при наличии) лица, составившего описание местоположения границ объекта



ОПИСАНИЕ МЕСТОПОЛОЖЕНИЯ ГРАНИЦ
Публичный сервитут для использования земель и земельных участков в целях эксплуатации объекта «Сооружение - производственно-технологический комплекс - магистральный нефтепродуктопровод "Уфа-Камбарка" (линейная часть)»
(наименование объекта, местоположение границ которого описано)

Схема расположения границ публичного сервитута

Выносной лист №49



Масштаб 1:9000

Используемые условные знаки и обозначения: приведены на странице №252.

Подпись *Назаров Д. А.* Дата 13 июня 2022 г.

Место для оттиска печати (при наличии) лица, составившего описание местоположения границ объекта



ОПИСАНИЕ МЕСТОПОЛОЖЕНИЯ ГРАНИЦ
Публичный сервитут для использования земель и земельных участков в целях эксплуатации объекта «Сооружение - производственно-технологический комплекс - магистральный нефтепродуктопровод "Уфа-Камбарка" (линейная часть)»
(наименование объекта, местоположение границ которого описано)

Схема расположения границ публичного сервитута

Выносной лист №50



Масштаб 1:9000

Используемые условные знаки и обозначения: приведены на странице №252.

Подпись *Назаров Д. А.* Дата 13 июня 2022 г.

Место для оттиска печати (при наличии) лица, составившего описание местоположения границ объекта



ОПИСАНИЕ МЕСТОПОЛОЖЕНИЯ ГРАНИЦ
Публичный сервитут для использования земель и земельных участков в целях эксплуатации объекта «Сооружение - производственно-технологический комплекс - магистральный нефтепродуктопровод "Уфа-Камбарка" (линейная часть)»
(наименование объекта, местоположение границ которого описано)

Схема расположения границ публичного сервитута

Выносной лист №51



Масштаб 1:9000

Используемые условные знаки и обозначения: приведены на странице №252.

Подпись _____ Назаров Д. А. Дата 13 июня 2022 г.

Место для оттиска печати (при наличии) лица, составившего описание местоположения границ объекта



ОПИСАНИЕ МЕСТОПОЛОЖЕНИЯ ГРАНИЦ
Публичный сервитут для использования земель и земельных участков в целях эксплуатации объекта «Сооружение - производственно-технологический комплекс - магистральный нефтепродуктопровод "Уфа-Камбарка" (линейная часть)»
(наименование объекта, местоположение границ которого описано)

Схема расположения границ публичного сервитута

Выносной лист №53



Масштаб 1:9000

Используемые условные знаки и обозначения: приведены на странице №252.

Подпись Назаров Д. А. Дата 13 июня 2022 г.

Место для оттиска печати (при наличии) лица, составившего описание местоположения границ объекта



ОПИСАНИЕ МЕСТОПОЛОЖЕНИЯ ГРАНИЦ
Публичный сервитут для использования земель и земельных участков в целях эксплуатации объекта «Сооружение - производственно-технологический комплекс - магистральный нефтепродуктопровод "Уфа-Камбарка" (линейная часть)»
(наименование объекта, местоположение границ которого описано)

Схема расположения границ публичного сервитута

Выносной лист №54



Масштаб 1:9000

Используемые условные знаки и обозначения: приведены на странице №252.

Подпись *Назаров Д. А.* Дата 13 июня 2022 г.

Место для оттиска печати (при наличии) лица, составившего описание местоположения границ объекта



ОПИСАНИЕ МЕСТОПОЛОЖЕНИЯ ГРАНИЦ
Публичный сервитут для использования земель и земельных участков в целях эксплуатации объекта «Сооружение - производственно-технологический комплекс - магистральный нефтепродуктопровод "Уфа-Камбарка" (линейная часть)»
(наименование объекта, местоположение границ которого описано)

Схема расположения границ публичного сервитута

Выносной лист №56

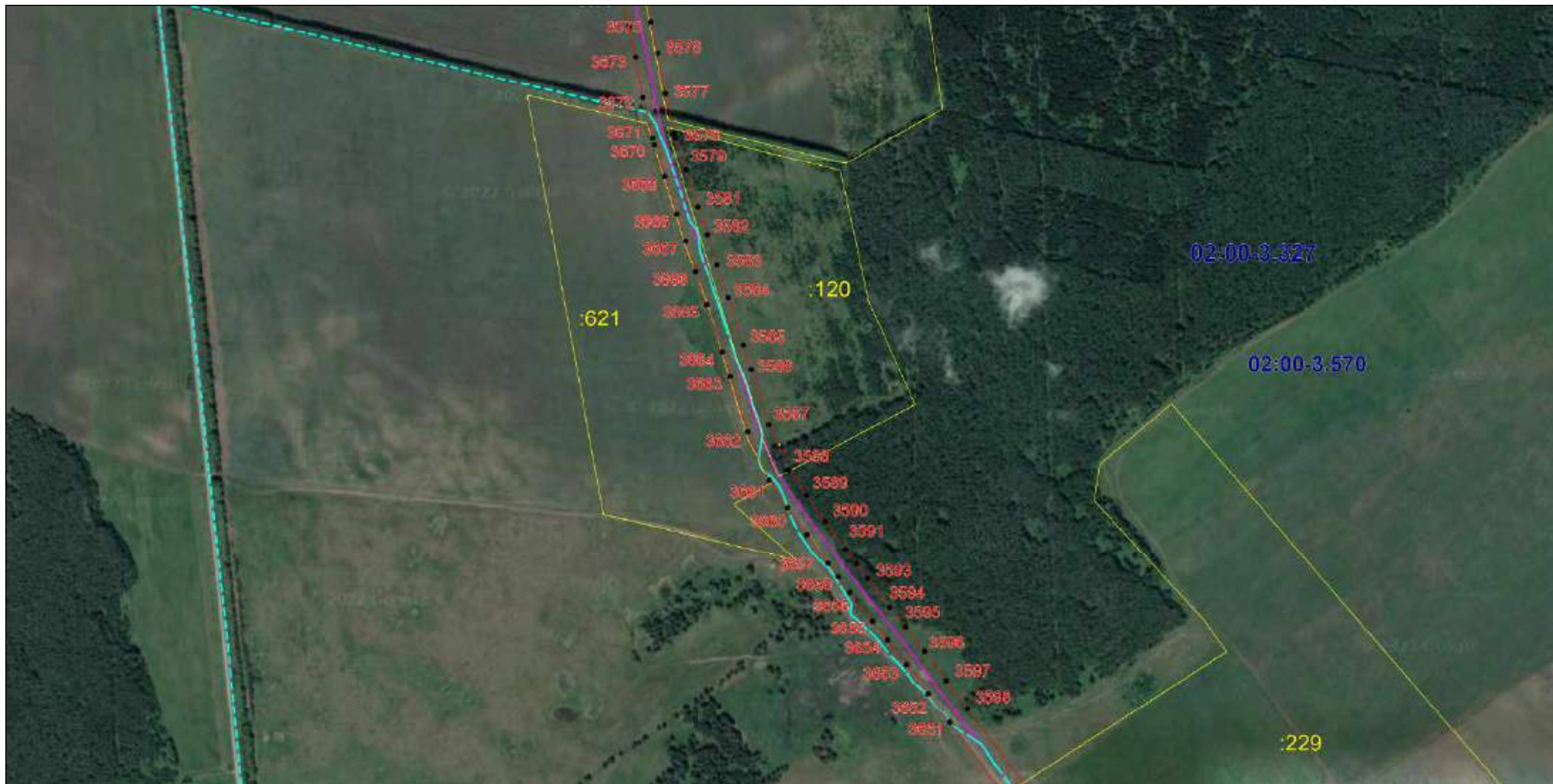

Масштаб 1:9000

Используемые условные знаки и обозначения: приведены на странице №252.

Подпись *Назаров Д. А.* Дата 13 июня 2022 г.

Место для оттиска печати (при наличии) лица, составившего описание местоположения границ объекта



ОПИСАНИЕ МЕСТОПОЛОЖЕНИЯ ГРАНИЦ
Публичный сервитут для использования земель и земельных участков в целях эксплуатации объекта «Сооружение - производственно-технологический комплекс - магистральный нефтепродуктопровод "Уфа-Камбарка" (линейная часть)»
(наименование объекта, местоположение границ которого описано)

Схема расположения границ публичного сервитута

Выносной лист №57



Масштаб 1:9000

Используемые условные знаки и обозначения: приведены на странице №252.

Подпись  Назаров Д. А. Дата 13 июня 2022 г.

Место для оттиска печати (при наличии) лица, составившего описание местоположения границ объекта



ОПИСАНИЕ МЕСТОПОЛОЖЕНИЯ ГРАНИЦ
Публичный сервитут для использования земель и земельных участков в целях эксплуатации объекта «Сооружение - производственно-технологический комплекс - магистральный нефтепродуктопровод "Уфа-Камбарка" (линейная часть)»
(наименование объекта, местоположение границ которого описано)

Схема расположения границ публичного сервитута

Выносной лист №58



Масштаб 1:9000

Используемые условные знаки и обозначения: приведены на странице №252.

Подпись *Назаров Д. А.* Дата 13 июня 2022 г.

Место для оттиска печати (при наличии) лица, составившего описание местоположения границ объекта



ОПИСАНИЕ МЕСТОПОЛОЖЕНИЯ ГРАНИЦ
Публичный сервитут для использования земель и земельных участков в целях эксплуатации объекта «Сооружение - производственно-технологический комплекс - магистральный нефтепродуктопровод "Уфа-Камбарка" (линейная часть)»
(наименование объекта, местоположение границ которого описано)

Схема расположения границ публичного сервитута

Выносной лист №59



Масштаб 1:9000

Используемые условные знаки и обозначения: приведены на странице №252.

Подпись Назаров Д. А. Дата 13 июня 2022 г.

Место для оттиска печати (при наличии) лица, составившего описание местоположения границ объекта



ОПИСАНИЕ МЕСТОПОЛОЖЕНИЯ ГРАНИЦ
Публичный сервитут для использования земель и земельных участков в целях эксплуатации объекта «Сооружение - производственно-технологический комплекс - магистральный нефтепродуктопровод "Уфа-Камбарка" (линейная часть)»
(наименование объекта, местоположение границ которого описано)

Схема расположения границ публичного сервитута

Выносной лист №60



Масштаб 1:9000

Используемые условные знаки и обозначения: приведены на странице №252.

Подпись *Назаров Д. А.* Дата 13 июня 2022 г.

Место для оттиска печати (при наличии) лица, составившего описание местоположения границ объекта



ОПИСАНИЕ МЕСТОПОЛОЖЕНИЯ ГРАНИЦ
Публичный сервитут для использования земель и земельных участков в целях эксплуатации объекта «Сооружение - производственно-технологический комплекс - магистральный нефтепродуктопровод "Уфа-Камбарка" (линейная часть)»
(наименование объекта, местоположение границ которого описано)

Схема расположения границ публичного сервитута

Выносной лист №61



Масштаб 1:9000

Используемые условные знаки и обозначения: приведены на странице №252.

Подпись *Назаров Д. А.* Дата 13 июня 2022 г.

Место для оттиска печати (при наличии) лица, составившего описание местоположения границ объекта



ОПИСАНИЕ МЕСТОПОЛОЖЕНИЯ ГРАНИЦ
Публичный сервитут для использования земель и земельных участков в целях эксплуатации объекта «Сооружение - производственно-технологический комплекс - магистральный нефтепродуктопровод "Уфа-Камбарка" (линейная часть)»
(наименование объекта, местоположение границ которого описано)

Схема расположения границ публичного сервитута

Выносной лист №62



Масштаб 1:9000

Используемые условные знаки и обозначения: приведены на странице №252.

Подпись *Назаров Д. А.* Дата 13 июня 2022 г.

Место для оттиска печати (при наличии) лица, составившего описание местоположения границ объекта



ОПИСАНИЕ МЕСТОПОЛОЖЕНИЯ ГРАНИЦ
Публичный сервитут для использования земель и земельных участков в целях эксплуатации объекта «Сооружение - производственно-технологический комплекс - магистральный нефтепродуктопровод "Уфа-Камбарка" (линейная часть)»
(наименование объекта, местоположение границ которого описано)

Схема расположения границ публичного сервитута

Выносной лист №63

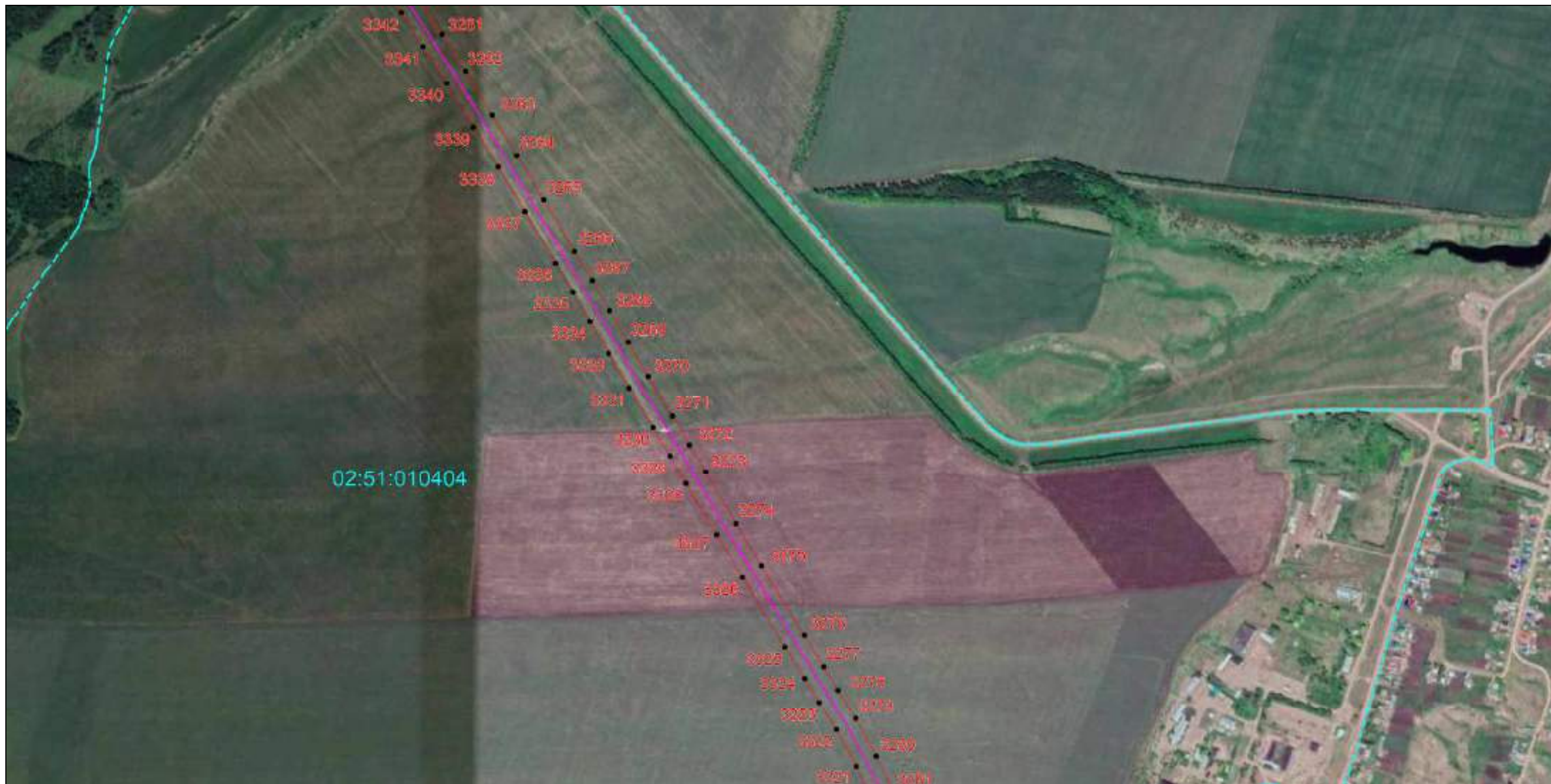

Масштаб 1:9000

Используемые условные знаки и обозначения: приведены на странице №252.

Подпись Назаров Д. А. Дата 13 июня 2022 г.

Место для оттиска печати (при наличии) лица, составившего описание местоположения границ объекта



ОПИСАНИЕ МЕСТОПОЛОЖЕНИЯ ГРАНИЦ
Публичный сервитут для использования земель и земельных участков в целях эксплуатации объекта «Сооружение - производственно-технологический комплекс - магистральный нефтепродуктопровод "Уфа-Камбарка" (линейная часть)»
(наименование объекта, местоположение границ которого описано)

Схема расположения границ публичного сервитута

Выносной лист №64



Масштаб 1:9000

Используемые условные знаки и обозначения: приведены на странице №252.
 Подпись *Назаров Д. А.* Дата 13 июня 2022 г.

Место для оттиска печати (при наличии) лица, составившего описание местоположения границ объекта



ОПИСАНИЕ МЕСТОПОЛОЖЕНИЯ ГРАНИЦ
Публичный сервитут для использования земель и земельных участков в целях эксплуатации объекта «Сооружение - производственно-технологический комплекс - магистральный нефтепродуктопровод "Уфа-Камбарка" (линейная часть)»
(наименование объекта, местоположение границ которого описано)

Схема расположения границ публичного сервитута

Выносной лист №65



Масштаб 1:9000

Используемые условные знаки и обозначения: приведены на странице №252.

Подпись *Назаров Д. А.* Дата 13 июня 2022 г.

Место для оттиска печати (при наличии) лица, составившего описание местоположения границ объекта



ОПИСАНИЕ МЕСТОПОЛОЖЕНИЯ ГРАНИЦ
Публичный сервитут для использования земель и земельных участков в целях эксплуатации объекта «Сооружение - производственно-технологический комплекс - магистральный нефтепродуктопровод "Уфа-Камбарка" (линейная часть)»
(наименование объекта, местоположение границ которого описано)

Схема расположения границ публичного сервитута

Выносной лист №66

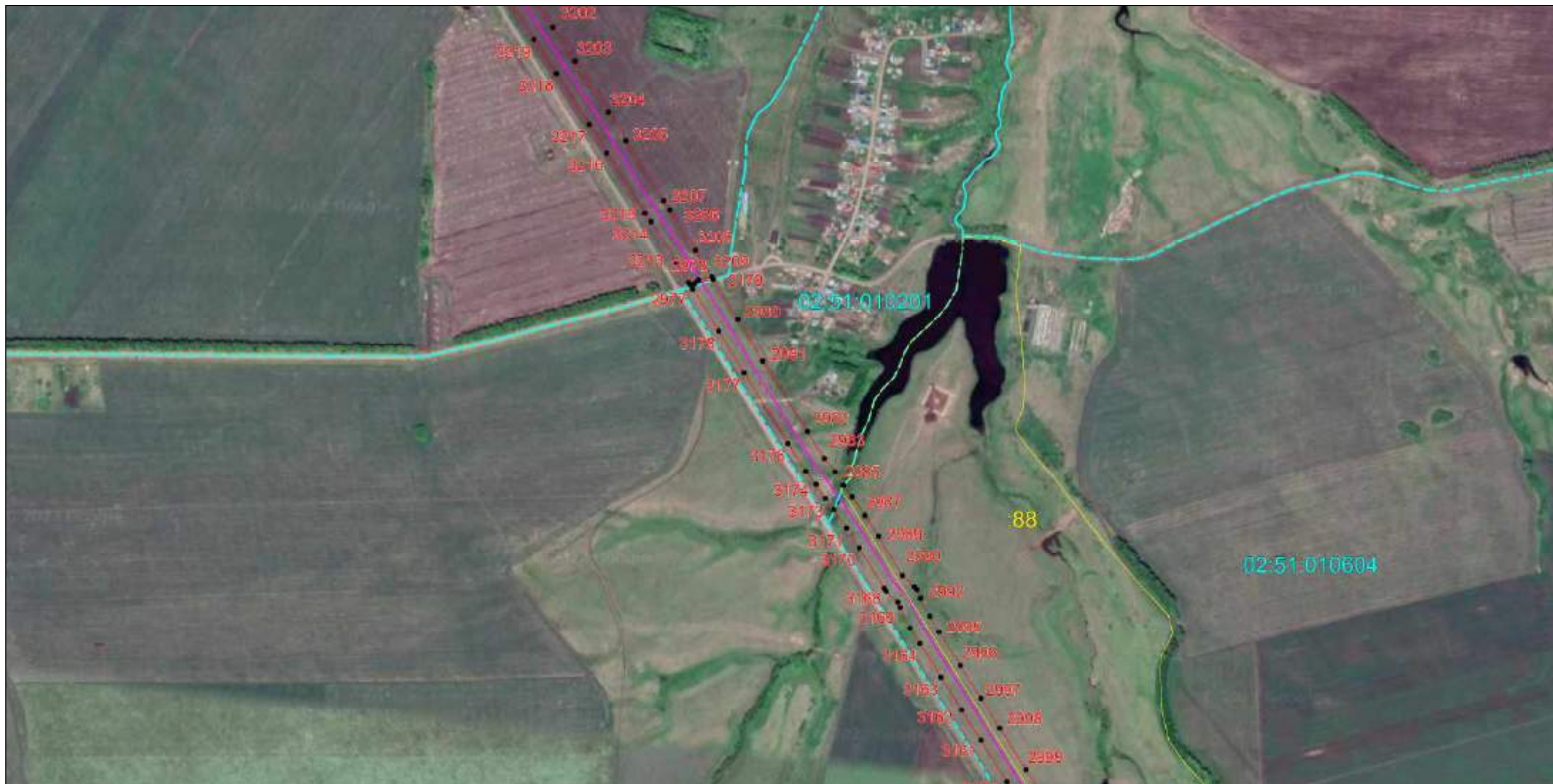

Масштаб 1:9000

Используемые условные знаки и обозначения: приведены на странице №252.

Подпись Назаров Д. А. Дата 13 июня 2022 г.

Место для оттиска печати (при наличии) лица, составившего описание местоположения границ объекта



ОПИСАНИЕ МЕСТОПОЛОЖЕНИЯ ГРАНИЦ
Публичный сервитут для использования земель и земельных участков в целях эксплуатации объекта «Сооружение - производственно-технологический комплекс - магистральный нефтепродуктопровод "Уфа-Камбарка" (линейная часть)»
(наименование объекта, местоположение границ которого описано)

Схема расположения границ публичного сервитута

Выносной лист №67

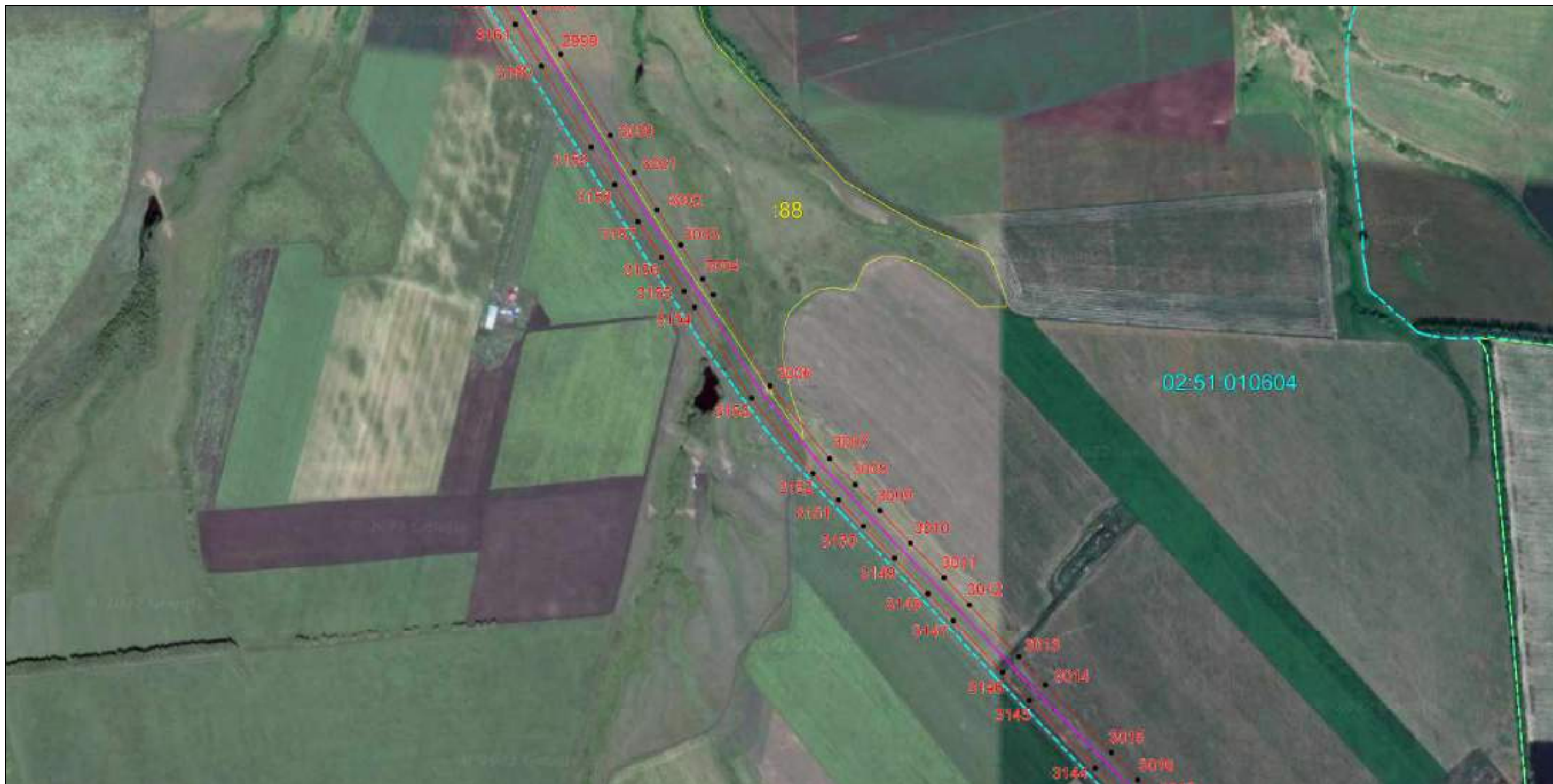

Масштаб 1:9000

Используемые условные знаки и обозначения: приведены на странице №252.

Подпись *Назаров Д. А.* Дата 13 июня 2022 г.

Место для оттиска печати (при наличии) лица, составившего описание местоположения границ объекта



ОПИСАНИЕ МЕСТОПОЛОЖЕНИЯ ГРАНИЦ
Публичный сервитут для использования земель и земельных участков в целях эксплуатации объекта «Сооружение - производственно-технологический комплекс - магистральный нефтепродуктопровод "Уфа-Камбарка" (линейная часть)»
(наименование объекта, местоположение границ которого описано)

Схема расположения границ публичного сервитута

Выносной лист №68



Масштаб 1:9000

Используемые условные знаки и обозначения: приведены на странице №252.

Подпись *Назаров Д. А.* Дата 13 июня 2022 г.

Место для оттиска печати (при наличии) лица, составившего описание местоположения границ объекта



ОПИСАНИЕ МЕСТОПОЛОЖЕНИЯ ГРАНИЦ
Публичный сервитут для использования земель и земельных участков в целях эксплуатации объекта «Сооружение - производственно-технологический комплекс - магистральный нефтепродуктопровод "Уфа-Камбарка" (линейная часть)»
(наименование объекта, местоположение границ которого описано)

Схема расположения границ публичного сервитута

Выносной лист №69



Масштаб 1:9000

Используемые условные знаки и обозначения: приведены на странице №252.

Подпись Назаров Д. А. Дата 13 июня 2022 г.

Место для оттиска печати (при наличии) лица, составившего описание местоположения границ объекта



ОПИСАНИЕ МЕСТОПОЛОЖЕНИЯ ГРАНИЦ
Публичный сервитут для использования земель и земельных участков в целях эксплуатации объекта «Сооружение - производственно-технологический комплекс - магистральный нефтепродуктопровод "Уфа-Камбарка" (линейная часть)»
(наименование объекта, местоположение границ которого описано)

Схема расположения границ публичного сервитута

Выносной лист №70



Масштаб 1:9000

Используемые условные знаки и обозначения: приведены на странице №252.

Подпись *Назаров Д. А.* Дата 13 июня 2022 г.

Место для оттиска печати (при наличии) лица, составившего описание местоположения границ объекта



ОПИСАНИЕ МЕСТОПОЛОЖЕНИЯ ГРАНИЦ
Публичный сервитут для использования земель и земельных участков в целях эксплуатации объекта «Сооружение - производственно-технологический комплекс - магистральный нефтепродуктопровод "Уфа-Камбарка" (линейная часть)»
(наименование объекта, местоположение границ которого описано)

Схема расположения границ публичного сервитута

Выносной лист №71

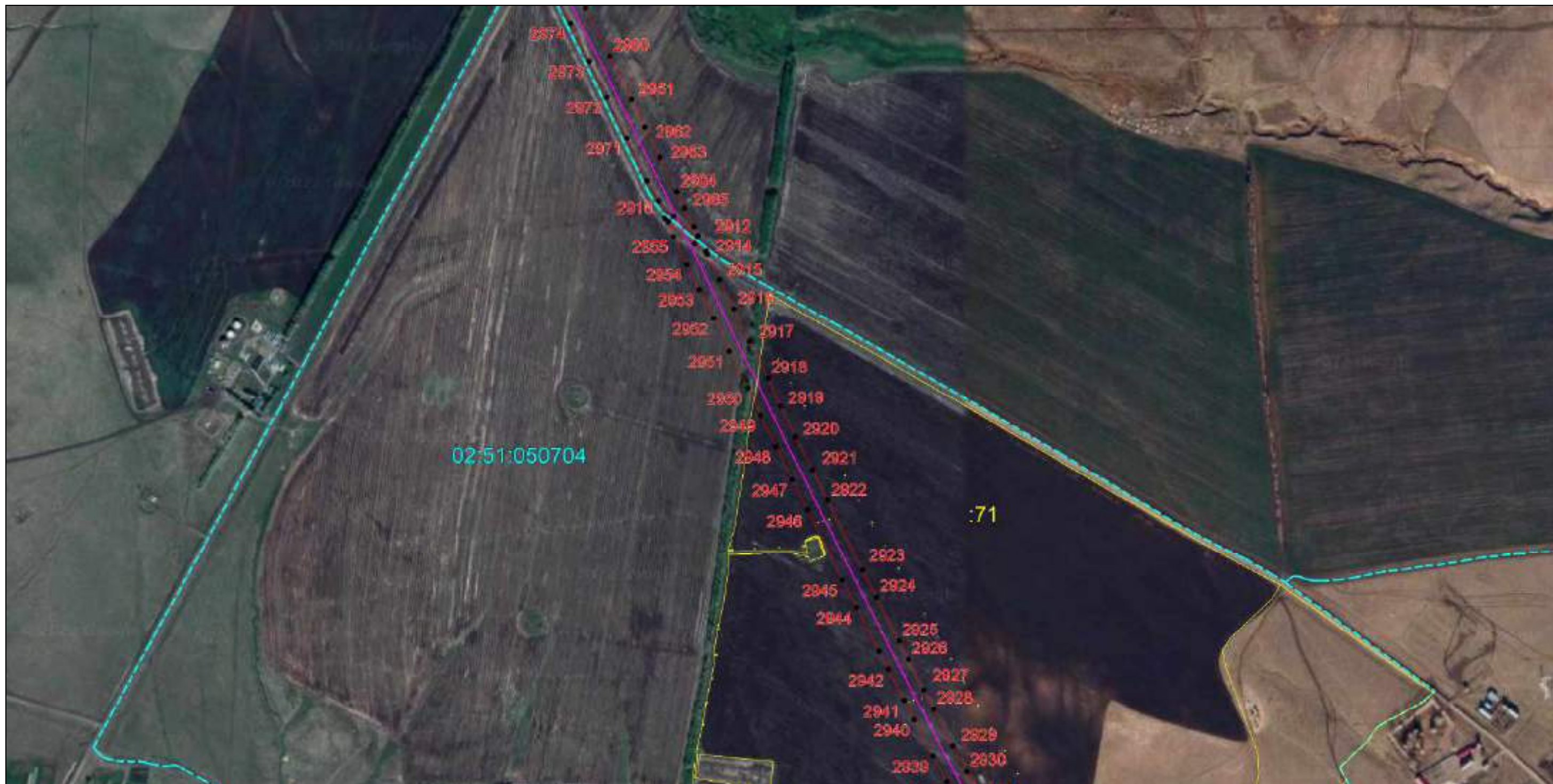

Масштаб 1:9000

Используемые условные знаки и обозначения: приведены на странице №252.

Подпись *Назаров Д. А.* Дата 13 июня 2022 г.

Место для оттиска печати (при наличии) лица, составившего описание местоположения границ объекта



ОПИСАНИЕ МЕСТОПОЛОЖЕНИЯ ГРАНИЦ
Публичный сервитут для использования земель и земельных участков в целях эксплуатации объекта «Сооружение - производственно-технологический комплекс - магистральный нефтепродуктопровод "Уфа-Камбарка" (линейная часть)»
(наименование объекта, местоположение границ которого описано)

Схема расположения границ публичного сервитута

Выносной лист №72



Масштаб 1:9000

Используемые условные знаки и обозначения: приведены на странице №252.

Подпись *Назаров Д. А.* Дата 13 июня 2022 г.

Место для оттиска печати (при наличии) лица, составившего описание местоположения границ объекта



ОПИСАНИЕ МЕСТОПОЛОЖЕНИЯ ГРАНИЦ
Публичный сервитут для использования земель и земельных участков в целях эксплуатации объекта «Сооружение - производственно-технологический комплекс - магистральный нефтепродуктопровод "Уфа-Камбарка" (линейная часть)»
(наименование объекта, местоположение границ которого описано)

Схема расположения границ публичного сервитута

Выносной лист №73

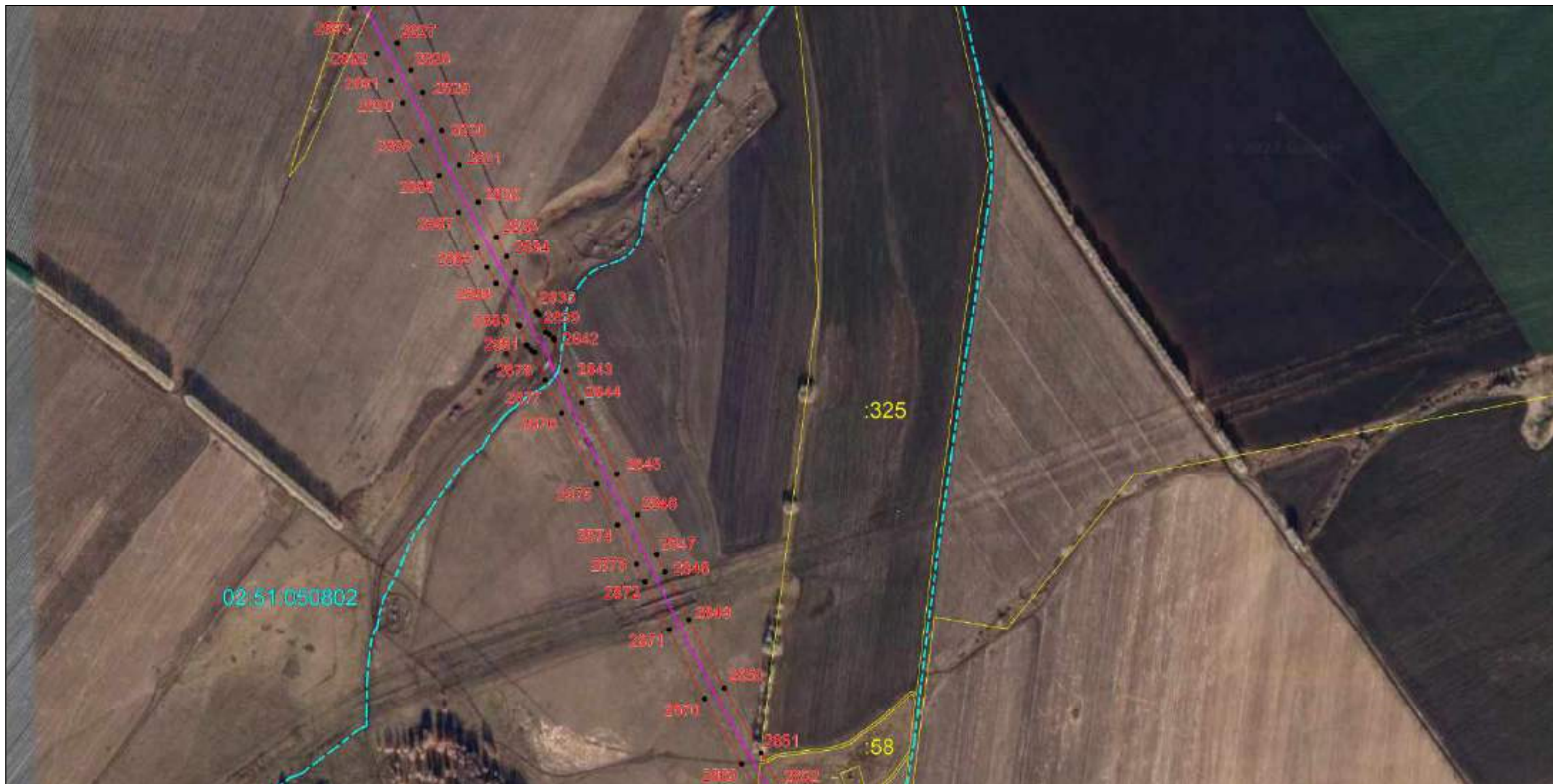

Масштаб 1:9000

Используемые условные знаки и обозначения: приведены на странице №252.

Подпись *Назаров Д. А.* Дата 13 июня 2022 г.

Место для оттиска печати (при наличии) лица, составившего описание местоположения границ объекта



ОПИСАНИЕ МЕСТОПОЛОЖЕНИЯ ГРАНИЦ
Публичный сервитут для использования земель и земельных участков в целях эксплуатации объекта «Сооружение - производственно-технологический комплекс - магистральный нефтепродуктопровод "Уфа-Камбарка" (линейная часть)»
(наименование объекта, местоположение границ которого описано)

Схема расположения границ публичного сервитута

Выносной лист №74



Масштаб 1:9000

Используемые условные знаки и обозначения: приведены на странице №252.

Подпись Назаров Д. А. Дата 13 июня 2022 г.

Место для оттиска печати (при наличии) лица, составившего описание местоположения границ объекта



ОПИСАНИЕ МЕСТОПОЛОЖЕНИЯ ГРАНИЦ
Публичный сервитут для использования земель и земельных участков в целях эксплуатации объекта «Сооружение - производственно-технологический комплекс - магистральный нефтепродуктопровод "Уфа-Камбарка" (линейная часть)»
(наименование объекта, местоположение границ которого описано)

Схема расположения границ публичного сервитута

Выносной лист №75



Масштаб 1:9000

Используемые условные знаки и обозначения: приведены на странице №252.

Подпись _____ Назаров Д. А. Дата 13 июня 2022 г.

Место для оттиска печати (при наличии) лица, составившего описание местоположения границ объекта



ОПИСАНИЕ МЕСТОПОЛОЖЕНИЯ ГРАНИЦ
Публичный сервитут для использования земель и земельных участков в целях эксплуатации объекта «Сооружение - производственно-технологический комплекс - магистральный нефтепродуктопровод "Уфа-Камбарка" (линейная часть)»
(наименование объекта, местоположение границ которого описано)

Схема расположения границ публичного сервитута

Выносной лист №76



Масштаб 1:9000

Используемые условные знаки и обозначения: приведены на странице №252.

Подпись *Назаров Д. А.* Дата 13 июня 2022 г.

Место для оттиска печати (при наличии) лица, составившего описание местоположения границ объекта



ОПИСАНИЕ МЕСТОПОЛОЖЕНИЯ ГРАНИЦ
Публичный сервитут для использования земель и земельных участков в целях эксплуатации объекта «Сооружение - производственно-технологический комплекс - магистральный нефтепродуктопровод "Уфа-Камбарка" (линейная часть)»
(наименование объекта, местоположение границ которого описано)

Схема расположения границ публичного сервитута

Выносной лист №77



Масштаб 1:9000

Используемые условные знаки и обозначения: приведены на странице №252.

Подпись _____ Назаров Д. А. Дата 13 июня 2022 г.

Место для оттиска печати (при наличии) лица, составившего описание местоположения границ объекта



ОПИСАНИЕ МЕСТОПОЛОЖЕНИЯ ГРАНИЦ
Публичный сервитут для использования земель и земельных участков в целях эксплуатации объекта «Сооружение - производственно-технологический комплекс - магистральный нефтепродуктопровод "Уфа-Камбарка" (линейная часть)»
(наименование объекта, местоположение границ которого описано)

Схема расположения границ публичного сервитута

Выносной лист №78



Масштаб 1:9000

Используемые условные знаки и обозначения: приведены на странице №252.

Подпись _____ Назаров Д. А. Дата 13 июня 2022 г.

Место для оттиска печати (при наличии) лица, составившего описание местоположения границ объекта



ОПИСАНИЕ МЕСТОПОЛОЖЕНИЯ ГРАНИЦ
Публичный сервитут для использования земель и земельных участков в целях эксплуатации объекта «Сооружение - производственно-технологический комплекс - магистральный нефтепродуктопровод "Уфа-Камбарка" (линейная часть)»
(наименование объекта, местоположение границ которого описано)

Схема расположения границ публичного сервитута

Выносной лист №79



Масштаб 1:9000

Используемые условные знаки и обозначения: приведены на странице №252.

Подпись Назаров Д. А. Дата 13 июня 2022 г.

Место для оттиска печати (при наличии) лица, составившего описание местоположения границ объекта



ОПИСАНИЕ МЕСТОПОЛОЖЕНИЯ ГРАНИЦ
Публичный сервитут для использования земель и земельных участков в целях эксплуатации объекта «Сооружение - производственно-технологический комплекс - магистральный нефтепродуктопровод "Уфа-Камбарка" (линейная часть)»
(наименование объекта, местоположение границ которого описано)

Схема расположения границ публичного сервитута

Выносной лист №80



Масштаб 1:9000

Используемые условные знаки и обозначения: приведены на странице №252.

Подпись _____ Назаров Д. А. Дата 13 июня 2022 г.

Место для оттиска печати (при наличии) лица, составившего описание местоположения границ объекта



ОПИСАНИЕ МЕСТОПОЛОЖЕНИЯ ГРАНИЦ
Публичный сервитут для использования земель и земельных участков в целях эксплуатации объекта «Сооружение - производственно-технологический комплекс - магистральный нефтепродуктопровод "Уфа-Камбарка" (линейная часть)»
(наименование объекта, местоположение границ которого описано)

Схема расположения границ публичного сервитута

Выносной лист №81



Масштаб 1:9000

Используемые условные знаки и обозначения: приведены на странице №252.

Подпись _____ Назаров Д. А. Дата 13 июня 2022 г.

Место для оттиска печати (при наличии) лица, составившего описание местоположения границ объекта



ОПИСАНИЕ МЕСТОПОЛОЖЕНИЯ ГРАНИЦ
Публичный сервитут для использования земель и земельных участков в целях эксплуатации объекта «Сооружение - производственно-технологический комплекс - магистральный нефтепродуктопровод "Уфа-Камбарка" (линейная часть)»
(наименование объекта, местоположение границ которого описано)

Схема расположения границ публичного сервитута

Выносной лист №82



Масштаб 1:9000

Используемые условные знаки и обозначения: приведены на странице №252.

Подпись *Назаров Д. А.* Дата 13 июня 2022 г.

Место для оттиска печати (при наличии) лица, составившего описание местоположения границ объекта



ОПИСАНИЕ МЕСТОПОЛОЖЕНИЯ ГРАНИЦ
Публичный сервитут для использования земель и земельных участков в целях эксплуатации объекта «Сооружение - производственно-технологический комплекс - магистральный нефтепродуктопровод "Уфа-Камбарка" (линейная часть)»
(наименование объекта, местоположение границ которого описано)

Схема расположения границ публичного сервитута

Выносной лист №83



Масштаб 1:9000

Используемые условные знаки и обозначения: приведены на странице №252.

Подпись *Назаров Д. А.* Дата 13 июня 2022 г.

Место для оттиска печати (при наличии) лица, составившего описание местоположения границ объекта



ОПИСАНИЕ МЕСТОПОЛОЖЕНИЯ ГРАНИЦ
Публичный сервитут для использования земель и земельных участков в целях эксплуатации объекта «Сооружение - производственно-технологический комплекс - магистральный нефтепродуктопровод "Уфа-Камбарка" (линейная часть)»
(наименование объекта, местоположение границ которого описано)

Схема расположения границ публичного сервитута

Выносной лист №84

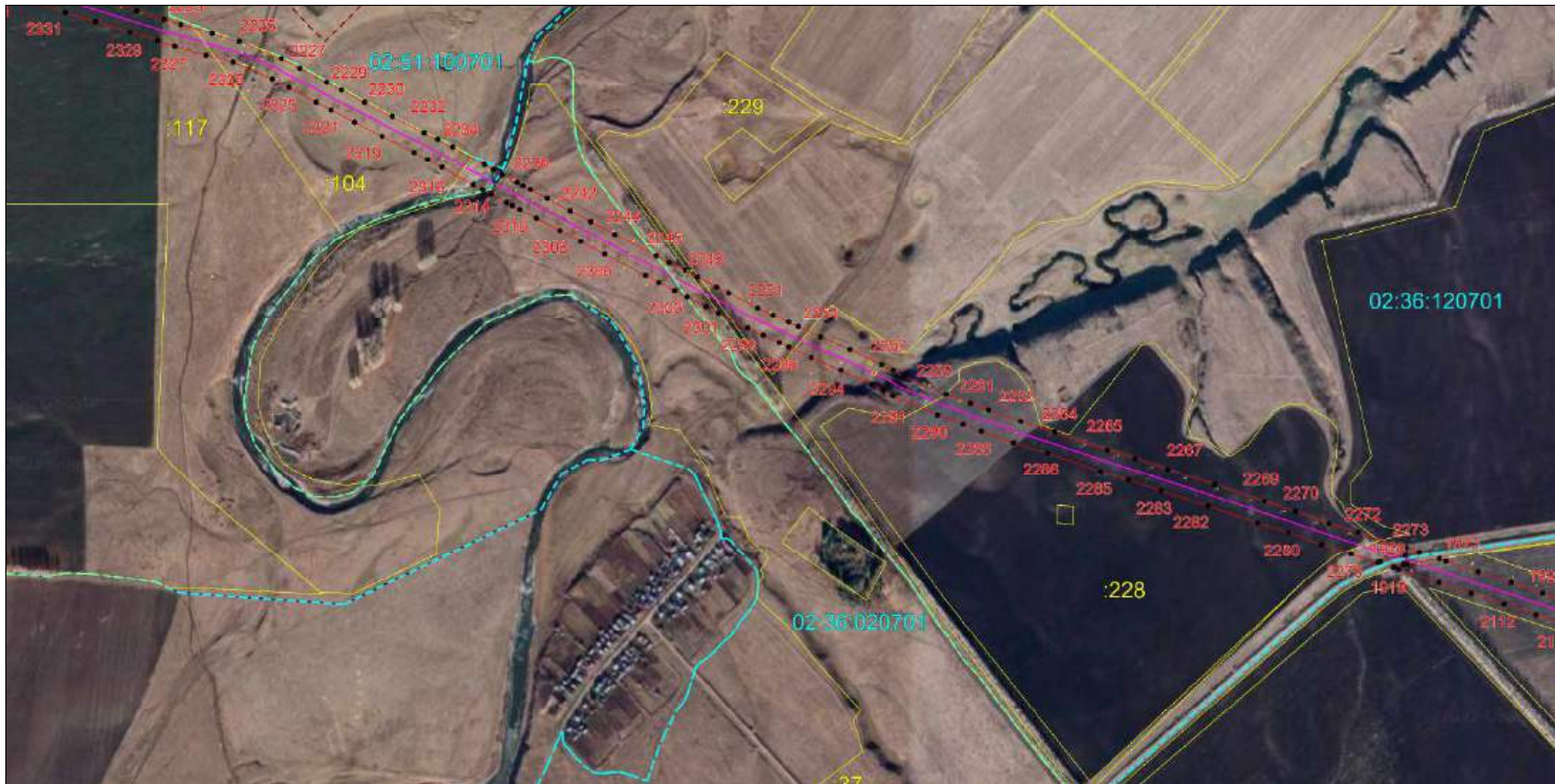

Масштаб 1:9000

Используемые условные знаки и обозначения: приведены на странице №252.

Подпись *Назаров Д. А.* Дата 13 июня 2022 г.

Место для отриски печати (при наличии) лица, составившего описание местоположения границ объекта



ОПИСАНИЕ МЕСТОПОЛОЖЕНИЯ ГРАНИЦ
Публичный сервитут для использования земель и земельных участков в целях эксплуатации объекта «Сооружение - производственно-технологический комплекс - магистральный нефтепродуктопровод "Уфа-Камбарка" (линейная часть)»
(наименование объекта, местоположение границ которого описано)

Схема расположения границ публичного сервитута

Выносной лист №85

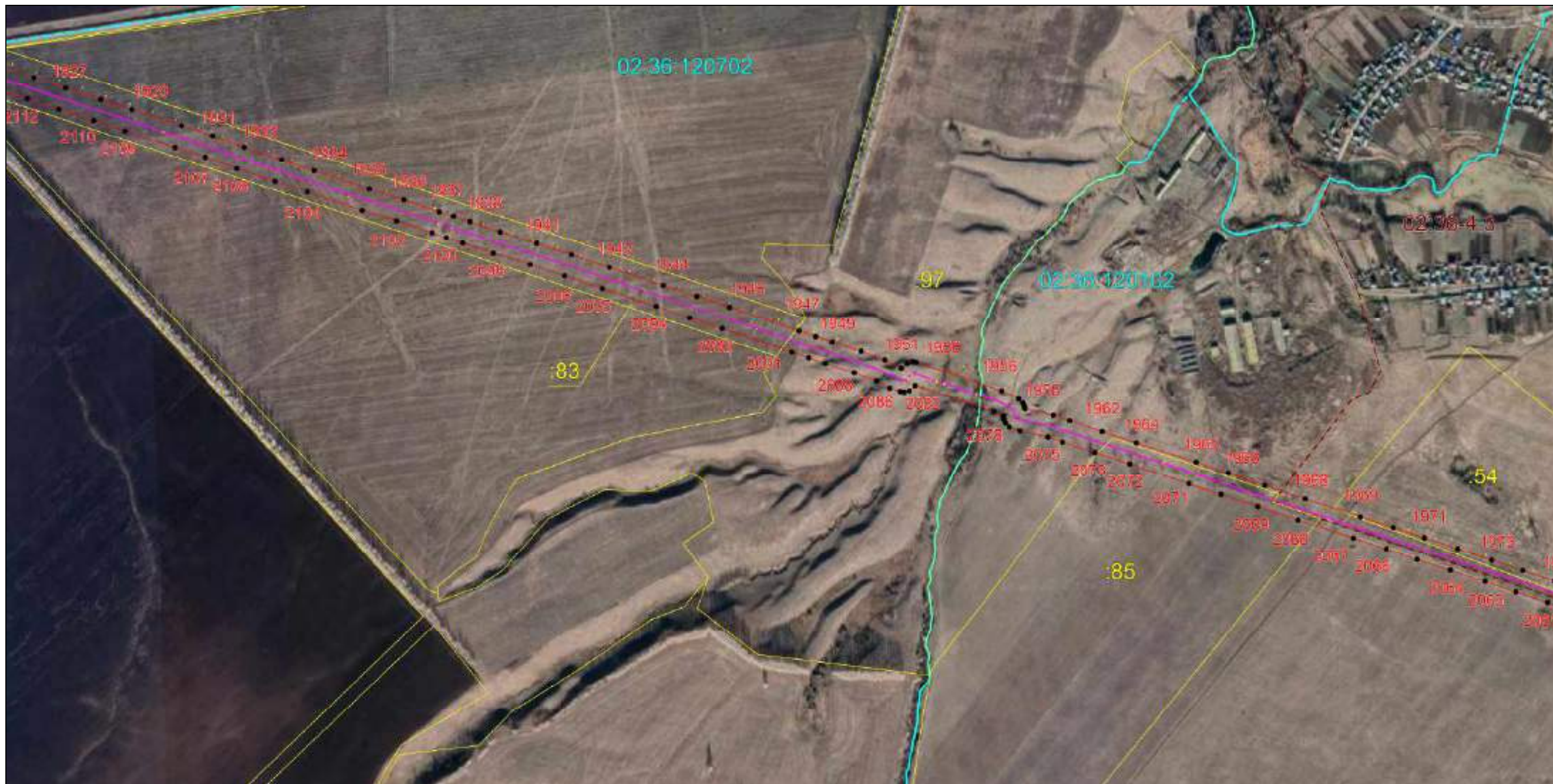

Масштаб 1:9000

Используемые условные знаки и обозначения: приведены на странице №252.

Подпись *Назаров Д. А.* Дата 13 июня 2022 г.

Место для оттиска печати (при наличии) лица, составившего описание местоположения границ объекта



ОПИСАНИЕ МЕСТОПОЛОЖЕНИЯ ГРАНИЦ
Публичный сервитут для использования земель и земельных участков в целях эксплуатации объекта «Сооружение - производственно-технологический комплекс - магистральный нефтепродуктопровод "Уфа-Камбарка" (линейная часть)»
(наименование объекта, местоположение границ которого описано)

Схема расположения границ публичного сервитута

Выносной лист №86



Масштаб 1:9000

Используемые условные знаки и обозначения: приведены на странице №252.

Подпись *Назаров Д. А.* Дата 13 июня 2022 г.

Место для оттиска печати (при наличии) лица, составившего описание местоположения границ объекта



ОПИСАНИЕ МЕСТОПОЛОЖЕНИЯ ГРАНИЦ
Публичный сервитут для использования земель и земельных участков в целях эксплуатации объекта «Сооружение - производственно-технологический комплекс - магистральный нефтепродуктопровод "Уфа-Камбарка" (линейная часть)»
(наименование объекта, местоположение границ которого описано)

Схема расположения границ публичного сервитута

Выносной лист №87

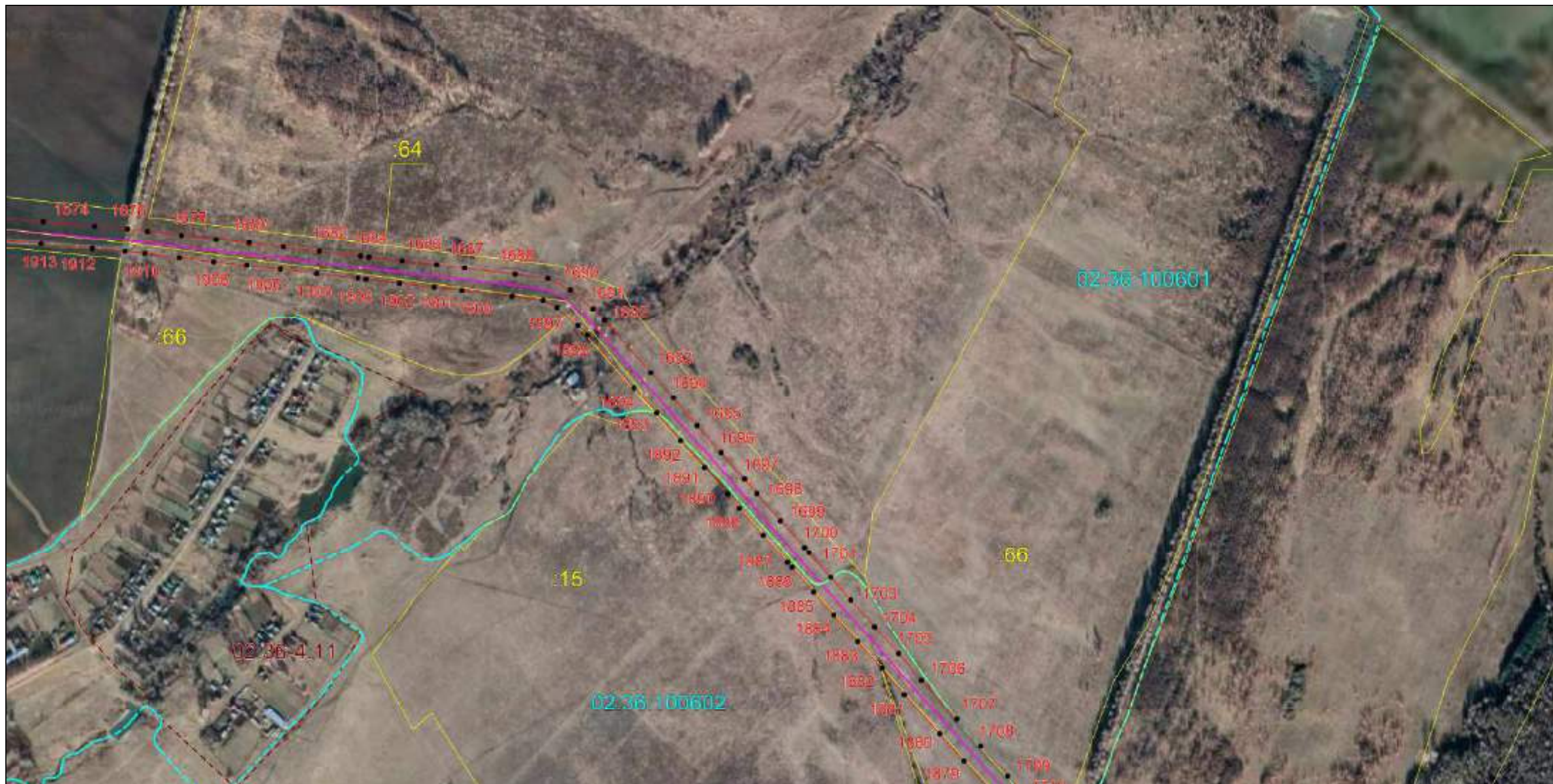

Масштаб 1:9000

Используемые условные знаки и обозначения: приведены на странице №252.

Подпись Назаров Д. А. Дата 13 июня 2022 г.

Место для оттиска печати (при наличии) лица, составившего описание местоположения границ объекта



ОПИСАНИЕ МЕСТОПОЛОЖЕНИЯ ГРАНИЦ
Публичный сервитут для использования земель и земельных участков в целях эксплуатации объекта «Сооружение - производственно-технологический комплекс - магистральный нефтепродуктопровод "Уфа-Камбарка" (линейная часть)»
(наименование объекта, местоположение границ которого описано)

Схема расположения границ публичного сервитута

Выносной лист №88



Масштаб 1:9000

Используемые условные знаки и обозначения: приведены на странице №252.

Подпись _____ Назаров Д. А. Дата 13 июня 2022 г.

Место для оттиска печати (при наличии) лица, составившего описание местоположения границ объекта



ОПИСАНИЕ МЕСТОПОЛОЖЕНИЯ ГРАНИЦ
Публичный сервитут для использования земель и земельных участков в целях эксплуатации объекта «Сооружение - производственно-технологический комплекс - магистральный нефтепродуктопровод "Уфа-Камбарка" (линейная часть)»
(наименование объекта, местоположение границ которого описано)

Схема расположения границ публичного сервитута

Выносной лист №89



Масштаб 1:9000

Используемые условные знаки и обозначения: приведены на странице №252.

Подпись *Назаров Д. А.* Дата 13 июня 2022 г.

Место для оттиска печати (при наличии) лица, составившего описание местоположения границ объекта



ОПИСАНИЕ МЕСТОПОЛОЖЕНИЯ ГРАНИЦ
Публичный сервитут для использования земель и земельных участков в целях эксплуатации объекта «Сооружение - производственно-технологический комплекс - магистральный нефтепродуктопровод "Уфа-Камбарка" (линейная часть)»
(наименование объекта, местоположение границ которого описано)

Схема расположения границ публичного сервитута

Выносной лист №90



Масштаб 1:9000

Используемые условные знаки и обозначения: приведены на странице №252.

Подпись _____ Назаров Д. А. Дата 13 июня 2022 г.

Место для оттиска печати (при наличии) лица, составившего описание местоположения границ объекта



ОПИСАНИЕ МЕСТОПОЛОЖЕНИЯ ГРАНИЦ
Публичный сервитут для использования земель и земельных участков в целях эксплуатации объекта «Сооружение - производственно-технологический комплекс - магистральный нефтепродуктопровод "Уфа-Камбарка" (линейная часть)»
(наименование объекта, местоположение границ которого описано)

Схема расположения границ публичного сервитута

Выносной лист №91



Масштаб 1:9000

Используемые условные знаки и обозначения: приведены на странице №252.

Подпись _____ Назаров Д. А. Дата 13 июня 2022 г.

Место для оттиска печати (при наличии) лица, составившего описание местоположения границ объекта



ОПИСАНИЕ МЕСТОПОЛОЖЕНИЯ ГРАНИЦ
Публичный сервитут для использования земель и земельных участков в целях эксплуатации объекта «Сооружение - производственно-технологический комплекс - магистральный нефтепродуктопровод "Уфа-Камбарка" (линейная часть)»
(наименование объекта, местоположение границ которого описано)

Схема расположения границ публичного сервитута

Выносной лист №92



Масштаб 1:9000

Используемые условные знаки и обозначения: приведены на странице №252.

Подпись Назаров Д. А. Дата 13 июня 2022 г.

Место для оттиска печати (при наличии) лица, составившего описание местоположения границ объекта



ОПИСАНИЕ МЕСТОПОЛОЖЕНИЯ ГРАНИЦ
Публичный сервитут для использования земель и земельных участков в целях эксплуатации объекта «Сооружение - производственно-технологический комплекс - магистральный нефтепродуктопровод "Уфа-Камбарка" (линейная часть)»
(наименование объекта, местоположение границ которого описано)

Схема расположения границ публичного сервитута

Выносной лист №93



Масштаб 1:9000

Используемые условные знаки и обозначения: приведены на странице №252.

Подпись *Назаров Д. А.* Дата 13 июня 2022 г.

Место для оттиска печати (при наличии) лица, составившего описание местоположения границ объекта



ОПИСАНИЕ МЕСТОПОЛОЖЕНИЯ ГРАНИЦ
Публичный сервитут для использования земель и земельных участков в целях эксплуатации объекта «Сооружение - производственно-технологический комплекс - магистральный нефтепродуктопровод "Уфа-Камбарка" (линейная часть)»
(наименование объекта, местоположение границ которого описано)

Схема расположения границ публичного сервитута

Выносной лист №94



Масштаб 1:9000

Используемые условные знаки и обозначения: приведены на странице №252.

Подпись Назаров Д. А. Дата 13 июня 2022 г.

Место для оттиска печати (при наличии) лица, составившего описание местоположения границ объекта



ОПИСАНИЕ МЕСТОПОЛОЖЕНИЯ ГРАНИЦ
Публичный сервитут для использования земель и земельных участков в целях эксплуатации объекта «Сооружение - производственно-технологический комплекс - магистральный нефтепродуктопровод "Уфа-Камбарка" (линейная часть)»
(наименование объекта, местоположение границ которого описано)

Схема расположения границ публичного сервитута

Выносной лист №95

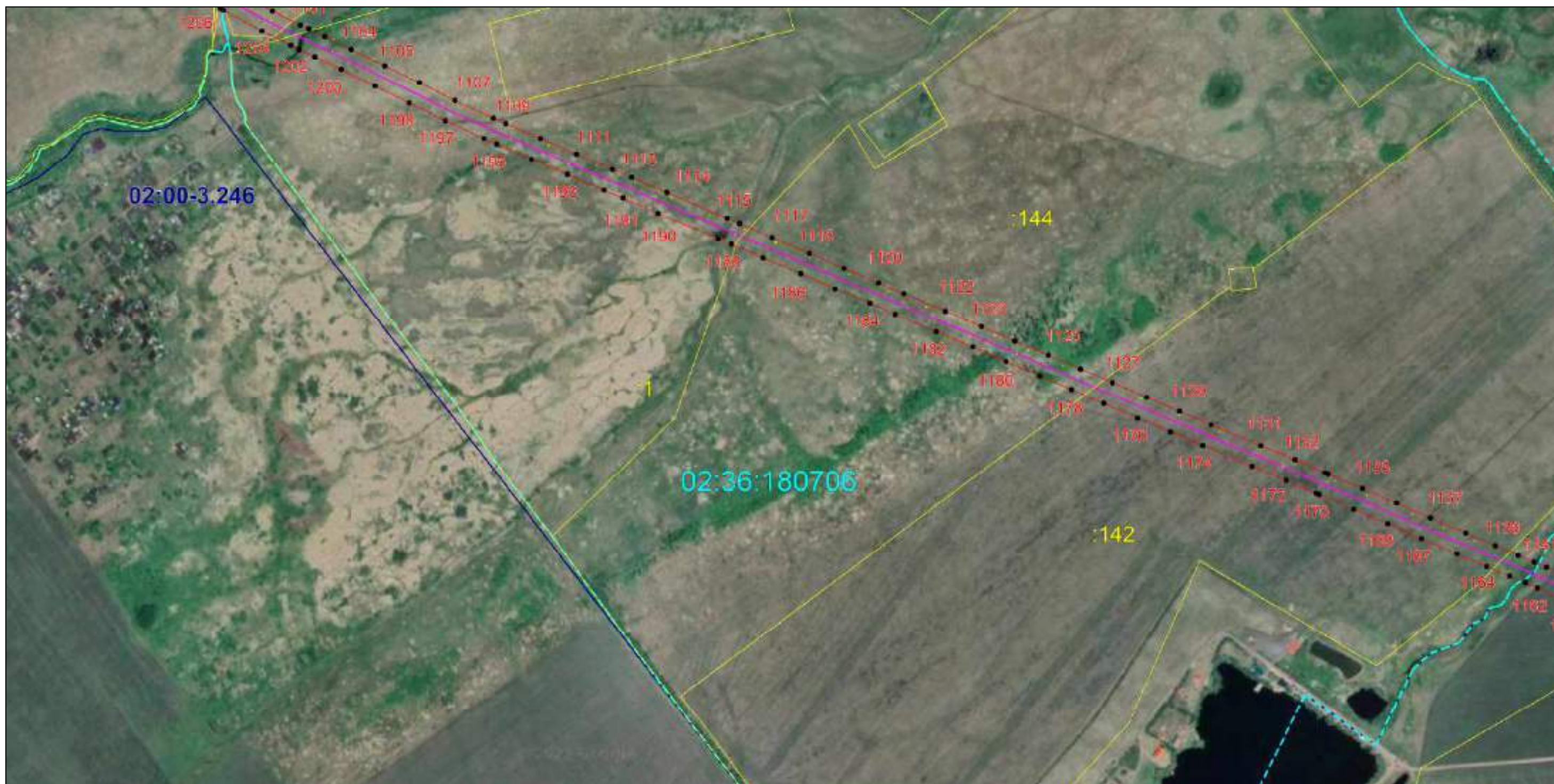

Масштаб 1:9000

Используемые условные знаки и обозначения: приведены на странице №252.

Подпись Назаров Д. А. Дата 13 июня 2022 г.

Место для оттиска печати (при наличии) лица, составившего описание местоположения границ объекта



ОПИСАНИЕ МЕСТОПОЛОЖЕНИЯ ГРАНИЦ
Публичный сервитут для использования земель и земельных участков в целях эксплуатации объекта «Сооружение - производственно-технологический комплекс - магистральный нефтепродуктопровод "Уфа-Камбарка" (линейная часть)»
(наименование объекта, местоположение границ которого описано)

Схема расположения границ публичного сервитута

Выносной лист №96

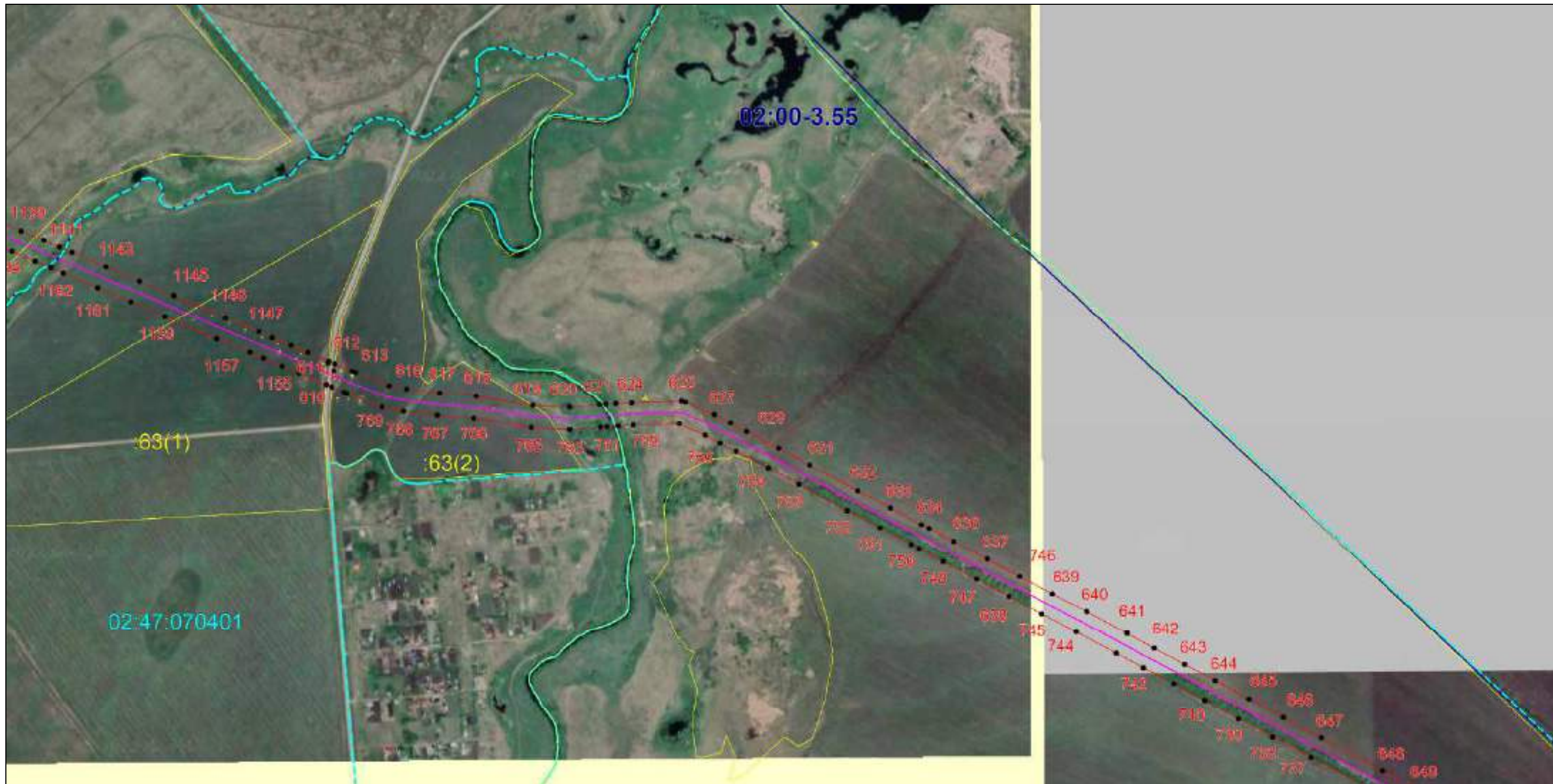

Масштаб 1:9000

Используемые условные знаки и обозначения: приведены на странице №252.

Подпись Назаров Д. А. Дата 13 июня 2022 г.

Место для оттиска печати (при наличии) лица, составившего описание местоположения границ объекта



ОПИСАНИЕ МЕСТОПОЛОЖЕНИЯ ГРАНИЦ
Публичный сервитут для использования земель и земельных участков в целях эксплуатации объекта «Сооружение - производственно-технологический комплекс - магистральный нефтепродуктопровод "Уфа-Камбарка" (линейная часть)»
(наименование объекта, местоположение границ которого описано)

Схема расположения границ публичного сервитута

Выносной лист №97



Масштаб 1:9000

Используемые условные знаки и обозначения: приведены на странице №252.

Подпись *Назаров Д. А.* Дата 13 июня 2022 г.

Место для оттиска печати (при наличии) лица, составившего описание местоположения границ объекта



ОПИСАНИЕ МЕСТОПОЛОЖЕНИЯ ГРАНИЦ
Публичный сервитут для использования земель и земельных участков в целях эксплуатации объекта «Сооружение - производственно-технологический комплекс - магистральный нефтепродуктопровод "Уфа-Камбарка" (линейная часть)»
(наименование объекта, местоположение границ которого описано)

Схема расположения границ публичного сервитута

Выносной лист №98



Масштаб 1:9000

Используемые условные знаки и обозначения: приведены на странице №252.

Подпись _____ Назаров Д. А. Дата 13 июня 2022 г.

Место для оттиска печати (при наличии) лица, составившего описание местоположения границ объекта



ОПИСАНИЕ МЕСТОПОЛОЖЕНИЯ ГРАНИЦ
Публичный сервитут для использования земель и земельных участков в целях эксплуатации объекта «Сооружение - производственно-технологический комплекс - магистральный нефтепродуктопровод "Уфа-Камбарка" (линейная часть)»
(наименование объекта, местоположение границ которого описано)

Схема расположения границ публичного сервитута

Выносной лист №100



Масштаб 1:9000

Используемые условные знаки и обозначения: приведены на странице №252.

Подпись _____ Назаров Д. А. Дата 13 июня 2022 г.

Место для оттиска печати (при наличии) лица, составившего описание местоположения границ объекта



ОПИСАНИЕ МЕСТОПОЛОЖЕНИЯ ГРАНИЦ
Публичный сервитут для использования земель и земельных участков в целях эксплуатации объекта «Сооружение - производственно-технологический комплекс - магистральный нефтепродуктопровод "Уфа-Камбарка" (линейная часть)»
(наименование объекта, местоположение границ которого описано)

Схема расположения границ публичного сервитута

Выносной лист №101



Масштаб 1:9000

Используемые условные знаки и обозначения: приведены на странице №252.

Подпись *Назаров Д. А.* Дата 13 июня 2022 г.

Место для оттиска печати (при наличии) лица, составившего описание местоположения границ объекта



ОПИСАНИЕ МЕСТОПОЛОЖЕНИЯ ГРАНИЦ
Публичный сервитут для использования земель и земельных участков в целях эксплуатации объекта «Сооружение - производственно-технологический комплекс - магистральный нефтепродуктопровод "Уфа-Камбарка" (линейная часть)»
(наименование объекта, местоположение границ которого описано)

Схема расположения границ публичного сервитута

Выносной лист №102



Масштаб 1:9000

Используемые условные знаки и обозначения: приведены на странице №252.

Подпись *Назаров Д. А.* Дата 13 июня 2022 г.

Место для оттиска печати (при наличии) лица, составившего описание местоположения границ объекта



ОПИСАНИЕ МЕСТОПОЛОЖЕНИЯ ГРАНИЦ
Публичный сервитут для использования земель и земельных участков в целях эксплуатации объекта «Сооружение - производственно-технологический комплекс - магистральный нефтепродуктопровод "Уфа-Камбарка" (линейная часть)»
(наименование объекта, местоположение границ которого описано)

Схема расположения границ публичного сервитута

Выносной лист №103

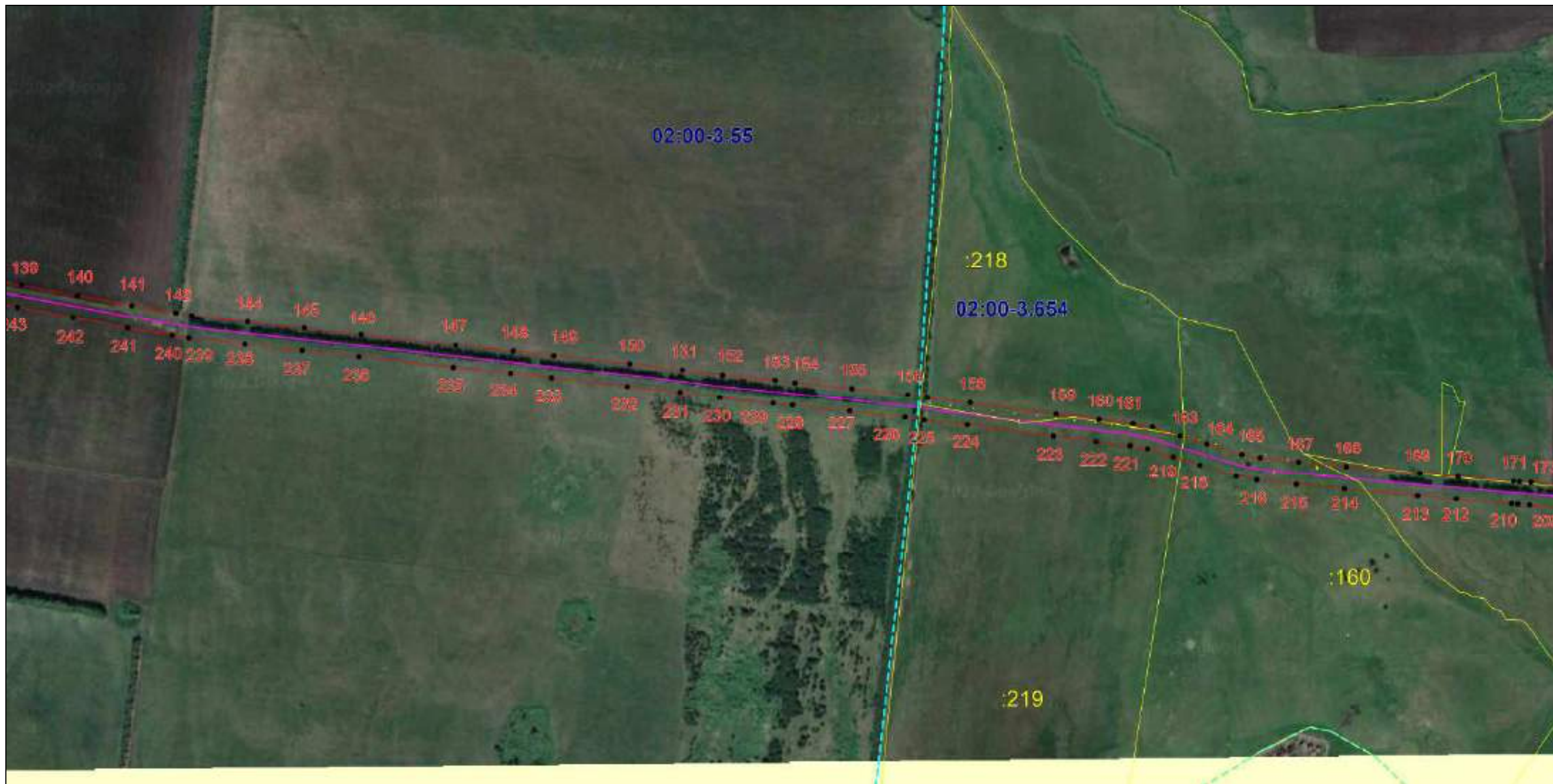

Масштаб 1:9000

Используемые условные знаки и обозначения: приведены на странице №252.

Подпись *Назаров Д. А.* Дата 13 июня 2022 г.

Место для оттиска печати (при наличии) лица, составившего описание местоположения границ объекта



ОПИСАНИЕ МЕСТОПОЛОЖЕНИЯ ГРАНИЦ
Публичный сервитут для использования земель и земельных участков в целях эксплуатации объекта «Сооружение - производственно-технологический комплекс - магистральный нефтепродуктопровод "Уфа-Камбарка" (линейная часть)»
(наименование объекта, местоположение границ которого описано)

Схема расположения границ публичного сервитута

Выносной лист №104

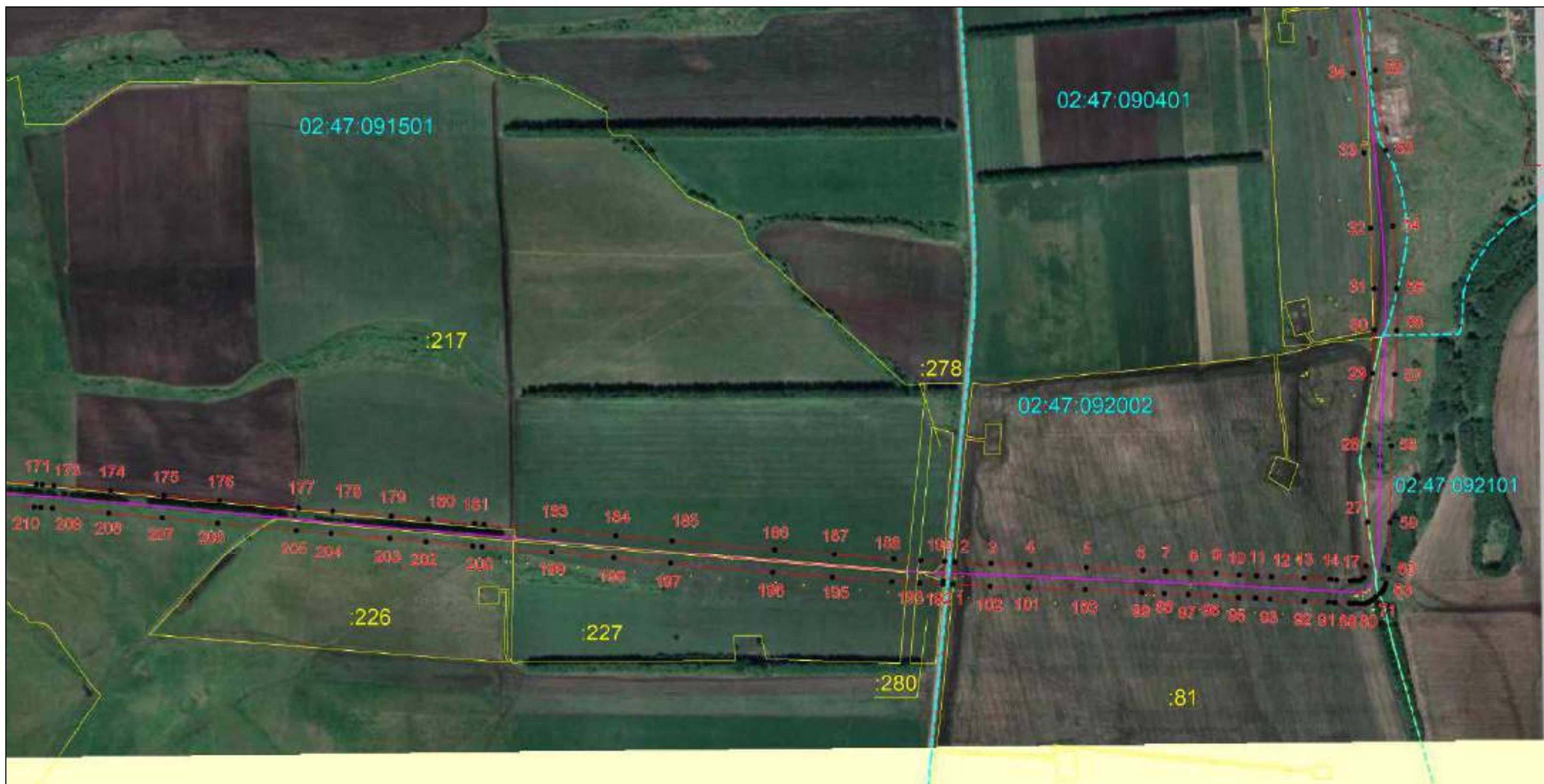

Масштаб 1:9000

Используемые условные знаки и обозначения: приведены на странице №252.

Подпись *Назаров Д. А.* Дата 13 июня 2022 г.

Место для оттиска печати (при наличии) лица, составившего описание местоположения границ объекта



ОПИСАНИЕ МЕСТОПОЛОЖЕНИЯ ГРАНИЦ
Публичный сервитут для использования земель и земельных участков в целях эксплуатации объекта «Сооружение - производственно-технологический комплекс - магистральный нефтепродуктопровод "Уфа-Камбарка" (линейная часть)»
(наименование объекта, местоположение границ которого описано)

Схема расположения границ публичного сервитута

Выносной лист №105



Масштаб 1:9000

Используемые условные знаки и обозначения: приведены на странице №252.

Подпись *Назаров Д. А.* Дата 13 июня 2022 г.

Место для оттиска печати (при наличии) лица, составившего описание местоположения границ объекта



ОПИСАНИЕ МЕСТОПОЛОЖЕНИЯ ГРАНИЦ
Публичный сервитут для использования земель и земельных участков в целях эксплуатации объекта «Сооружение - производственно-технологический комплекс - магистральный нефтепродуктопровод "Уфа-Камбарка" (линейная часть)»
(наименование объекта, местоположение границ которого описано)

Схема расположения границ публичного сервитута

Выносной лист №106



Масштаб 1:9000

Используемые условные знаки и обозначения: приведены на странице №252.

Подпись *Назаров Д. А.* Дата 13 июня 2022 г.

Место для оттиска печати (при наличии) лица, составившего описание местоположения границ объекта



ОПИСАНИЕ МЕСТОПОЛОЖЕНИЯ ГРАНИЦ
Публичный сервитут для использования земель и земельных участков в целях эксплуатации объекта «Сооружение - производственно-технологический комплекс - магистральный нефтепродуктопровод "Уфа-Камбарка" (линейная часть)»
(наименование объекта, местоположение границ которого описано)

Схема расположения границ публичного сервитута

Выносной лист №107



Масштаб 1:9000

Используемые условные знаки и обозначения: приведены на странице №252.

Подпись *Назаров Д. А.* Дата 13 июня 2022 г.

Место для оттиска печати (при наличии) лица, составившего описание местоположения границ объекта



ОПИСАНИЕ МЕСТОПОЛОЖЕНИЯ ГРАНИЦ
Публичный сервитут для использования земель и земельных участков в целях эксплуатации объекта «Сооружение - производственно-технологический комплекс - магистральный нефтепродуктопровод "Уфа-Камбарка" (линейная часть)»
(наименование объекта, местоположение границ которого описано)

Схема расположения границ публичного сервитута

Выносной лист №108



Масштаб 1:9000

Используемые условные знаки и обозначения: приведены на странице №252.

Подпись *Назаров Д. А.* Дата 13 июня 2022 г.

Место для оттиска печати (при наличии) лица, составившего описание местоположения границ объекта



ОПИСАНИЕ МЕСТОПОЛОЖЕНИЯ ГРАНИЦ
Публичный сервитут для использования земель и земельных участков в целях эксплуатации объекта «Сооружение - производственно-технологический комплекс - магистральный нефтепродуктопровод "Уфа-Камбарка" (линейная часть)»
(наименование объекта, местоположение границ которого описано)

Схема расположения границ публичного сервитута

Выносной лист №109

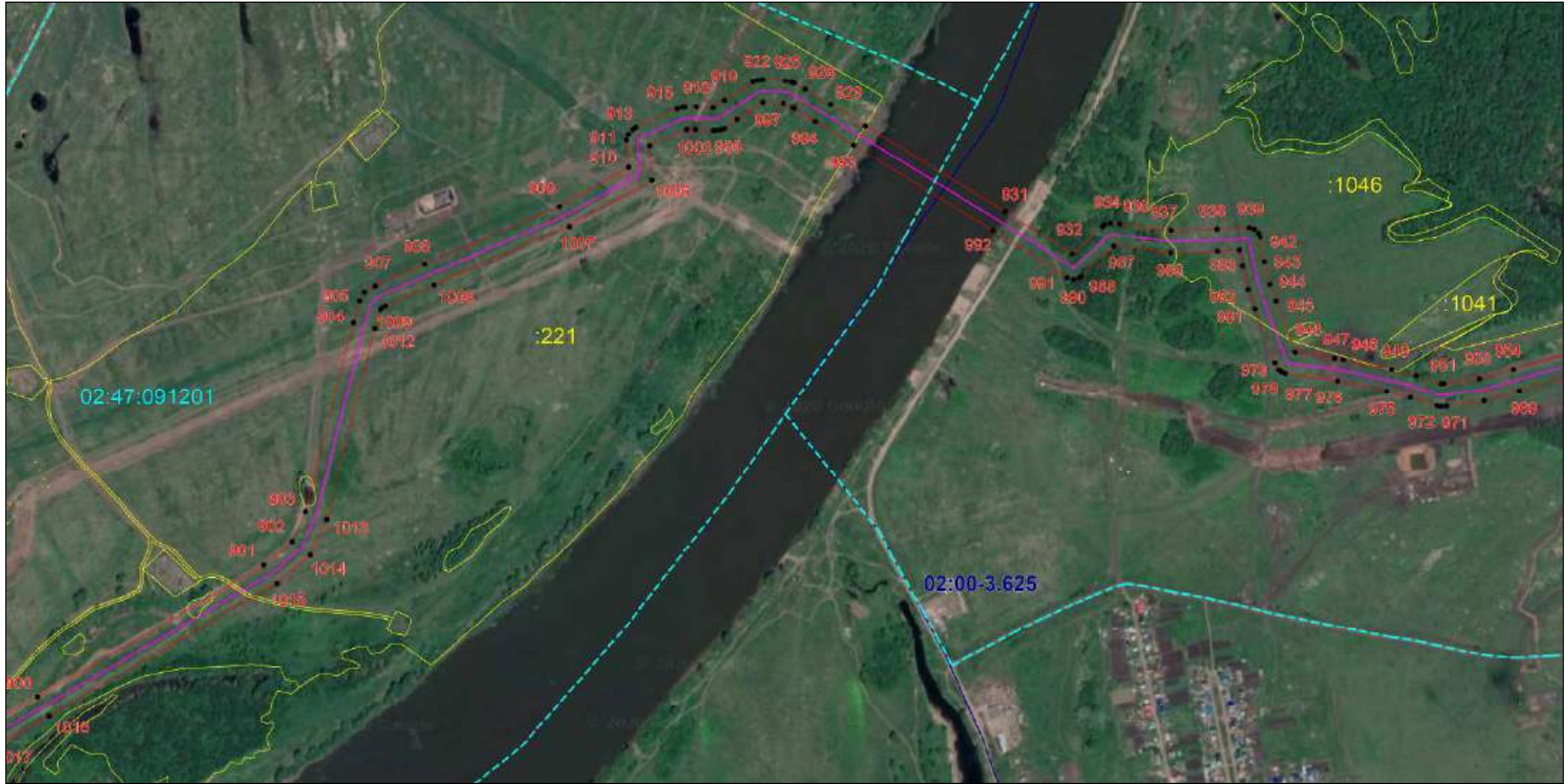

Масштаб 1:9000

Используемые условные знаки и обозначения: приведены на странице №252.

Подпись _____ Назаров Д. А. Дата 13 июня 2022 г.

Место для оттиска печати (при наличии) лица, составившего описание местоположения границ объекта



ОПИСАНИЕ МЕСТОПОЛОЖЕНИЯ ГРАНИЦ
Публичный сервитут для использования земель и земельных участков в целях эксплуатации объекта «Сооружение - производственно-технологический комплекс - магистральный нефтепродуктопровод "Уфа-Камбарка" (линейная часть)»
(наименование объекта, местоположение границ которого описано)

Схема расположения границ публичного сервитута

Выносной лист №110

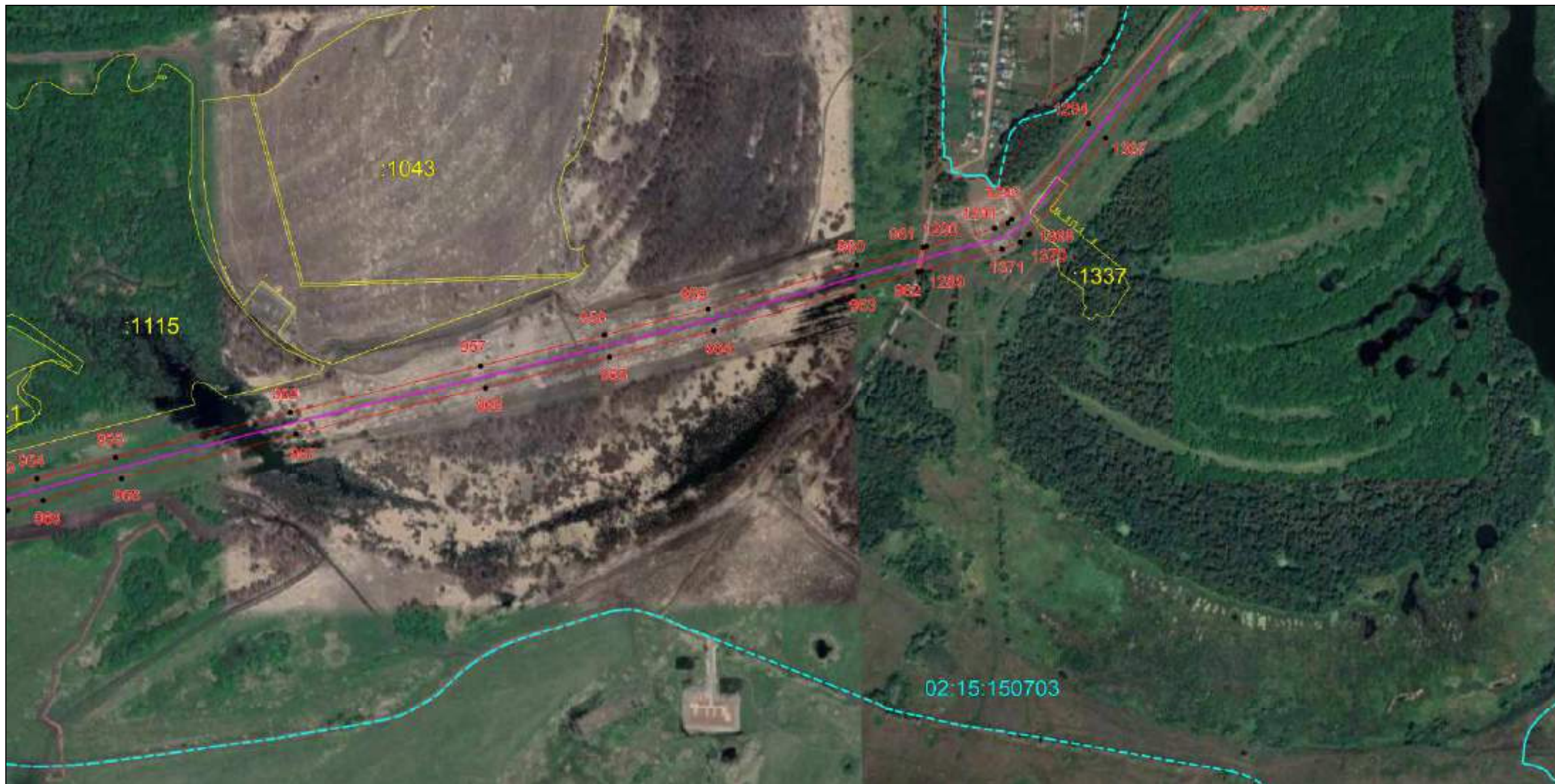

Масштаб 1:9000

Используемые условные знаки и обозначения: приведены на странице №252.

Подпись _____ Назаров Д. А. Дата 13 июня 2022 г.

Место для оттиска печати (при наличии) лица, составившего описание местоположения границ объекта



ОПИСАНИЕ МЕСТОПОЛОЖЕНИЯ ГРАНИЦ
Публичный сервитут для использования земель и земельных участков в целях эксплуатации объекта «Сооружение - производственно-технологический комплекс - магистральный нефтепродуктопровод "Уфа-Камбарка" (линейная часть)»
(наименование объекта, местоположение границ которого описано)

Схема расположения границ публичного сервитута

Выносной лист №111



Масштаб 1:9000

Используемые условные знаки и обозначения: приведены на странице №252.

Подпись Назаров Д. А. Дата 13 июня 2022 г.

Место для оттиска печати (при наличии) лица, составившего описание местоположения границ объекта



ОПИСАНИЕ МЕСТОПОЛОЖЕНИЯ ГРАНИЦ
Публичный сервитут для использования земель и земельных участков в целях эксплуатации объекта «Сооружение - производственно-технологический комплекс - магистральный нефтепродуктопровод "Уфа-Камбарка" (линейная часть)»
(наименование объекта, местоположение границ которого описано)

Схема расположения границ публичного сервитута

Выносной лист №112



Масштаб 1:9000

Используемые условные знаки и обозначения: приведены на странице №252.

Подпись Назаров Д. А. Дата 13 июня 2022 г.

Место для оттиска печати (при наличии) лица, составившего описание местоположения границ объекта



ОПИСАНИЕ МЕСТОПОЛОЖЕНИЯ ГРАНИЦ
Публичный сервитут для использования земель и земельных участков в целях эксплуатации объекта «Сооружение - производственно-технологический комплекс - магистральный нефтепродуктопровод "Уфа-Камбарка" (линейная часть)»
(наименование объекта, местоположение границ которого описано)

Схема расположения границ публичного сервитута

Выносной лист №113



Масштаб 1:9000

Используемые условные знаки и обозначения: приведены на странице №252.

Подпись *Назаров Д. А.* Дата 13 июня 2022 г.

Место для оттиска печати (при наличии) лица, составившего описание местоположения границ объекта



ОПИСАНИЕ МЕСТОПОЛОЖЕНИЯ ГРАНИЦ
Публичный сервитут для использования земель и земельных участков в целях эксплуатации объекта «Сооружение - производственно-технологический комплекс - магистральный нефтепродуктопровод "Уфа-Камбарка" (линейная часть)»
(наименование объекта, местоположение границ которого описано)

Схема расположения границ публичного сервитута

Выносной лист №114

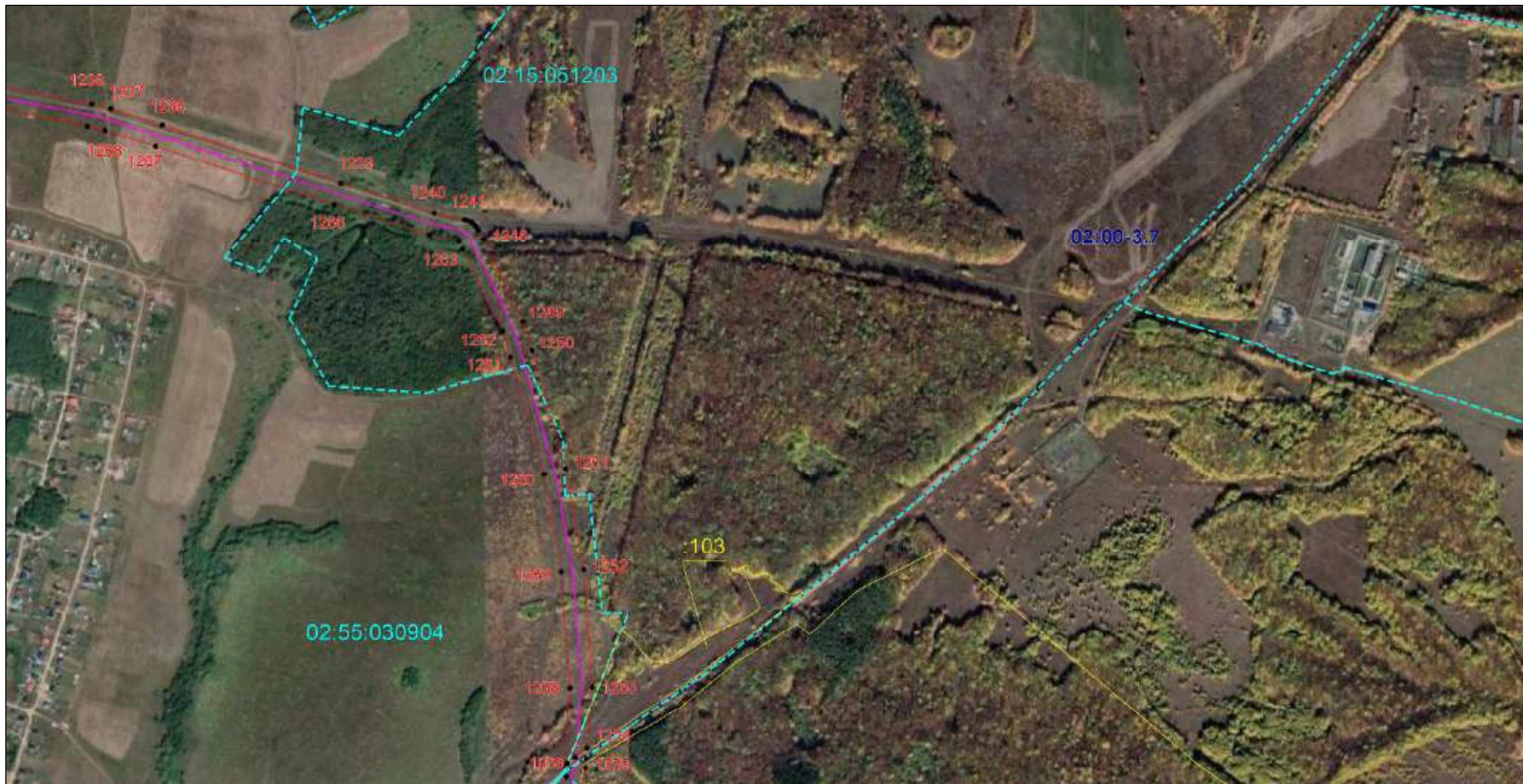

Масштаб 1:9000

Используемые условные знаки и обозначения: приведены на странице №252.

Подпись *Назаров Д. А.* Дата 13 июня 2022 г.

Место для оттиска печати (при наличии) лица, составившего описание местоположения границ объекта



ОПИСАНИЕ МЕСТОПОЛОЖЕНИЯ ГРАНИЦ
Публичный сервитут для использования земель и земельных участков в целях эксплуатации объекта «Сооружение - производственно-технологический комплекс - магистральный нефтепродуктопровод "Уфа-Камбарка" (линейная часть)»
(наименование объекта, местоположение границ которого описано)

Схема расположения границ публичного сервитута

Выносной лист №115



Масштаб 1:9000

Используемые условные знаки и обозначения: приведены на странице №252.

Подпись Назаров Д. А. Дата 13 июня 2022 г.

Место для оттиска печати (при наличии) лица, составившего описание местоположения границ объекта



ОПИСАНИЕ МЕСТОПОЛОЖЕНИЯ ГРАНИЦ
Публичный сервитут для использования земель и земельных участков в целях эксплуатации объекта «Сооружение - производственно-технологический комплекс - магистральный нефтепродуктопровод "Уфа-Камбарка" (линейная часть)»
(наименование объекта, местоположение границ которого описано)

Схема расположения границ публичного сервитута

Выносной лист №116

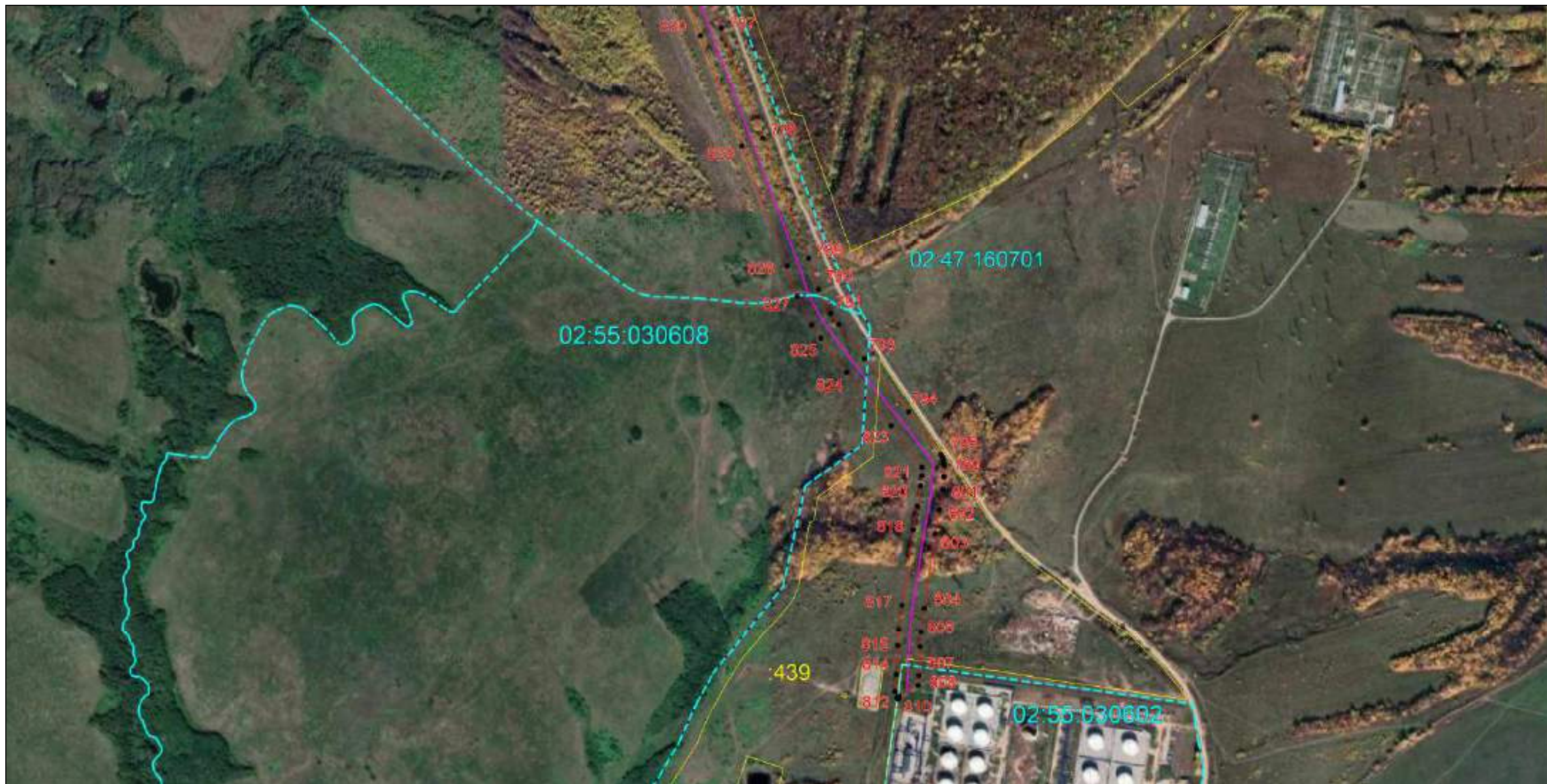

Масштаб 1:9000

Используемые условные знаки и обозначения: приведены на странице №252.

Подпись *Назаров Д. А.* Дата 13 июня 2022 г.

Место для оттиска печати (при наличии) лица, составившего описание местоположения границ объекта











ОПИСАНИЕ МЕСТОПОЛОЖЕНИЯ ГРАНИЦ

Публичный сервитут для использования земель и земельных участков в целях эксплуатации объекта «Сооружение - производственно-технологический комплекс - магистральный нефтепродуктопровод "Уфа-Камбарка" (линейная часть)»

(наименование объекта, местоположение границ которого описано)

Схема расположения границ публичного сервитута**Используемые условные знаки и обозначения:**

-  – проектные границы публичного сервитута,
-  – местоположение инженерного сооружения «Сооружение - производственно-технологический комплекс - магистральный нефтепродуктопровод "Уфа-Камбарка" (линейная часть)», относительно которого устанавливается публичный сервитут,
-  – граница муниципального образования,
-  – граница населенного пункта,
-  – граница земельного участка, сведения о котором содержатся в ЕГРН,
-  – обозначение характерных точек проектных границ публичного сервитута,
-  – граница кадастрового квартала,
- 02:36-3.1** – реестровый номер границы муниципального образования,
- 02:55:030602** – номер кадастрового квартала,
-  – кадастровый номер земельного участка, сведения о котором содержатся в ЕГРН,
- 02:15-4.26** – реестровый номер границы населенного пункта.